



# البنك المركزي الأردني

## النشرة الإحصائية الشهرية

نيسان ١٩٩٠

المجلد السادس والعشرون - العدد ٤

دائرة الأبحاث والدراسات

يسمح باعادة نشر الجداول التي تضمها النشرة كلا او جزءا بشرط الاشارة الى المصدر - النشرة  
الاحصائية الشهرية للبنك المركزي الاردني - والعدد الذي ظهرت فيه .

## الفهرس

٥ - ٤	أهم المؤشرات الاقتصادية .	١
	<b>النقود والبنوك</b>	
٦	النقد المصدر حسب الفئات .	٢
٧	العوامل المؤثرة في النقد لدى الجمهور .	٣
٨	عرض النقد .	٤
١٠	العوامل المؤثرة في عرض النقد .	٥
١١	القاعدة النقدية .	٦
١٢	الارصدة من الذهب والعملات الاجنبية .	٧
١٧ - ١٤	موجودات ومطلوبات البنك المركزي الاردني .	٨
١٨	العوامل المؤثرة في القاعدة النقدية .	٩
١٩	ودائع البنوك التجارية لدى البنك المركزي .	١٠
٢١	الميزانية الموحدة للبنوك التجارية .	١١
٢٢	الوضع النقدي للجهاز المصرفي .	١٢
٢٣	الميزانية الموحدة لمؤسسات الاقراض المتخصصة .	١٣
٢٤	الميزانية الموحدة للمؤسسات المالية الاخرى .	١٤
٢٥	الميزانية الموحدة للجهاز المالي .	١٥
٢٧ - ٢٦	اجمالي الودائع لدى البنوك التجارية .	١٦
٢٩	ودائع لدى البنوك التجارية بالعملات الاجنبية .	١٧
٣٠	هيكل اسعار الفائدة على الودائع .	١٨
٣١	توزيع التسهيلات الائتمانية للبنوك التجارية حسب القطاعات .	١٩
٣٣	اجمالي التسهيلات الائتمانية حسب الجهة المقرضة .	٢٠
٣٤	اسناد القرض والقروض المصرفية المجمعة .	٢١
٣٥	هيكل اسعار الفائدة على القروض .	٢٢
٣٦	حركة قروض مؤسسات الاقراض المتخصصة .	٢٣
٣٧	تقاص البنوك .	٢٤
	<b>المالية العامة</b>	
٣٩	الايادات المحلية للحكومة المركزية .	٢٥
٤٠	الايادات الخارجية للحكومة المركزية .	٢٦
٤١	التنفقات العامة للحكومة المركزية .	٢٧
٤٣ - ٤٢	خلاصة الموازنة العامة للحكومة المركزية .	٢٨
٤٤	التصنيف الاقتصادي لنفقات الحكومة المركزية .	٢٩
٤٥	الدين العام الداخلي .	٣٠
٤٦	الدين العام الخارجي .	٣١
	<b>التجارة الخارجية وميزان المدفوعات</b>	
٤٧	حركة ميناء العقبة .	٣٢
٤٩ - ٤٨	البنود الرئيسية لميزان المدفوعات .	٣٣
٥٠	الحساب الجاري .	٣٤
٥٣ - ٥٢	التركيب السلمي للتجارة الخارجية حسب الاغراض الاقتصادية .	٣٥
٥٥ - ٥٤	التوزيع الجغرافي للتجارة الخارجية .	٣٦
٥٧ - ٥٦	التركيب السلمي للصادرات الوطنية حسب التصنيف الدولي .	٣٧
٥٩ - ٥٨	التركيب السلمي للمستوردات حسب التصنيف الدولي .	٣٨
٦١ - ٦٠	الصادرات الوطنية الى دول السوق العربية المشتركة حسب التصنيف الدولي .	٣٩
٦٣ - ٦٢	المستوردات من دول السوق العربية المشتركة حسب التصنيف الدولي .	٤٠
٦٥ - ٦٤	الارقام القياسية لسعر الوحدة ووحدة الكمية للصادرات - المستوردات .	٤١
٦٧ - ٦٦	القادمون والمغادرون حسب الجنسيات .	٤٢
٦٨	تصاريح العملة الصادرة حسب مناطق الدفع .	٤٣
٦٩	تصاريح العملة الصادرة للمدفوعات غير المنظورة .	٤٤

## الفهرس

### رقم الصفحة

٧١ - ٧٠	الانتاج	٤٥
٧٢	الناتج القومي الاجمالي .	٤٦
٧٣	مصادر واستخدامات الناتج المحلي الاجمالي .	٤٧
٧٥ - ٧٤	الانتاج الزراعي .	٤٨
٧٧ - ٧٦	الانتاج الصناعي لاهم الصناعات .	٤٩
٧٩ - ٧٨	الرقم القياسي للانتاج الصناعي .	٥٠
	نشاط البناء .	

### الاسعار

٨١ - ٨٠	الرقم القياسي لتكاليف المعيشة .	٥١
٨٣	الرقم القياسي لاسعار الاسهم المتداولة .	٥٢
٨٤	الرقم القياسي لاسعار الاسهم .	٥٣
٨٧ - ٨٦	الاسهم المتداولة في سوق عمان المالي .	٥٤
٨٩ - ٨٨	الرقم القياسي لاسعار الجملة في مدينة عمان .	٥٥
٩١ - ٩٠	اسعار الجملة لاهم السلع في مدينة عمان .	٥٦
٩٣ - ٩٢	معدل اسعار صرف أهم العملات الاجنبية (لكل وحدة) .	٥٧

### الرسوم البيانية

٩	عرض النقد .	١
١٣	الارصدة من الذهب والعملات الاجنبية .	٢
٢٠	ودائع البنوك التجارية لدى البنك المركزي الاردني .	٣
٢٨	اجمالي الودائع لدى البنوك التجارية .	٤
٣٢	التسهيلات الائتمانية للبنوك التجارية .	٥
٣٨	تقاص البنوك .	٦
٥١	الميزان التجاري .	٧
٨٢	الرقم القياسي لتكاليف المعيشة .	٨
٨٥	الرقم القياسي لاسعار الاسهم .	٩

# (1) أهم المؤشرات الاقتصادية

## (1) Major Economic Indicators

مليون دينار

Million JD

1981	1980	1979	1978	1977	1976	1975	1974	التصنيف
النقود و البنوك								
420.9	358.6	281.9	224.6	192.4	164.9	141.9	118.0	(١) النقد الممدد
412.3	351.6	275.4	219.5	188.0	161.4	139.0	115.5	(٢) النقد المتداول
701.7	594.8	472.7	375.4	331.0	276.9	224.6	172.0	(٣) عرض النقد (١ع)
1,179.9	984.8	773.1	606.7	467.6	378.3	288.4	219.8	(٤) عرض النقد (٢ع)
977.6	808.5	593.1	440.5	314.8	250.0	168.7	115.1	(٥) ودائع البنوك التجارية
316.5	288.1	213.1	172.6	165.8	140.1	98.7	64.8	١ - تحت الطلب
161.1	129.1	109.1	85.1	61.8	49.1	24.6	16.3	ب - توفير
500.0	391.3	270.9	190.8	87.2	60.8	45.4	34.0	ج - لاجل
721.3	563.9	465.1	332.8	244.1	207.1	126.7	85.0	(٦) التسهيلات الائتمانية المقدمة من البنوك التجارية
433.6	410.1	370.8	286.3	229.2	185.7	162.3	110.3	(٧) الالرصيدة الاجنبية لدى البنك المركزي
233.3	205.2	80.1	74.6	36.7	19.2	12.5	8.0	(٨) الالرصيدة الاجنبية لدى البنوك التجارية
6.50	6.00	5.50	5.50	5.50	5.50	5.00	5.00	(٩) سعر اعادة الخصم (نهاية الفترة) %
المالية العامة								
309.2	226.1	187.9	158.5	142.2	107.6	82.6	65.7	(١٠) الاليرادات المحلية للحكومة المركزية
282.0	280.9	247.9	172.4	180.7	86.1	116.8	74.0	(١١) الاليرادات الخارجية للحكومة المركزية
391.5	336.1	321.3	212.9	195.6	185.9	125.7	103.6	(١٢) النفقات المتكررة للحكومة المركزية
255.6	227.1	194.3	148.6	142.3	76.6	79.2	43.0	(١٣) النفقات الراسمالية للحكومة المركزية
553.9	408.9	306.2	244.4	194.3	132.6	108.0	79.8	(١٤) رصيد القروض الخارجية غير المسدد
231.7	197.8	150.4	146.2	109.8	89.3	65.4	56.0	(١٥) رصيد القروض الداخلية غير المسدد
92.2	81.0	67.0	60.0	43.0	34.0	23.0	20.0	١ - السندات الحكومية والمؤسسات العامة
74.5	66.0	58.0	49.0	38.0	35.0	29.0	28.0	ب - اذونات الخزينة
65.0	50.8	25.4	37.2	28.8	20.3	13.4	8.0	ج - السلف
التجارة الخارجية وميزان المدفوعات								
1047.5	716.0	589.5	458.8	454.4	339.5	234.0	156.5	(١٦) المستوردات
169.0	120.1	82.6	64.1	60.3	49.6	40.1	39.4	(١٧) الصادرات الوطنية
73.6	51.3	38.4	26.8	21.8	19.1	8.8	10.4	(١٨) المعاد تصديرية
804.9	544.6	468.5	367.9	372.3	270.8	185.1	106.7	(١٩) الميزان التجاري (مدين)
432.5	401.0	320.7	107.2	168.8	127.9	140.4	86.9	(٢٠) المساعدات الخارجية (خاصة حكومية)
340.9	236.7	180.4	159.4	154.8	129.6	53.3	24.1	(٢١) حوالات العاملين الاردنيين
-15.3	-111.2	-63.4	-50.3	-72.1	-14.3	-50.5	-9.4	(٢٢) الوضع النقدي لميزان المدفوعات (- وفر)
الانتاج								
(N.A)	(N.A)	(N.A)	(N.A)	(N.A)	(N.A)	(N.A)	(N.A)	(٢٣) الناتج القومي الاجمالي
(N.A)	(N.A)	(N.A)	(N.A)	(N.A)	(N.A)	(N.A)	(N.A)	يسعر السوق
(N.A)	(N.A)	(N.A)	(N.A)	(N.A)	(N.A)	(N.A)	(N.A)	(٢٤) الناتج المحلي الاجمالي
(N.A)	(N.A)	(N.A)	(N.A)	(N.A)	(N.A)	(N.A)	(N.A)	يسعر السوق
139.2	119.5	100.0	84.7	69.0	66.5	53.2	49.5	(٢٥) الرقم القياسي للانتاج الصناعي (١٠٠ = ١٩٧٩)
4,243.7	3,911.3	2,828.1	2,320.2	1,769.4	1,701.8	1,352.5	1,674.8	(٢٦) انتاج الفوسفات (الفطن)
0.0	0.0	0.0	0.0	0.0	0.0	0.0	0.0	(٢٧) انتاج البوتاس (الفطن)
0.0	0.0	0.0	0.0	0.0	0.0	0.0	0.0	(٢٨) انتاج الالسمدة (الفطن)
964.7	912.7	623.2	553.0	537.6	582.4	598.2	614.7	(٢٩) انتاج الالسمنت (الفطن)
86.1	95.2	53.5	77.3	47.3	47.8	36.4	-	(٣٠) الرقم القياسي للانتاج الزراعي (١٠٠ = ١٩٨٥)
2,472.7	1,949.4	1,734.1	1,206.5	1,138.5	1,069.4	687.2	517.3	(٣١) نشاط البناء (الفمتر مربع)
الاسعار								
82.8	76.9	69.2	60.7	56.7	49.5	44.4	39.6	(٣٢) الرقم القياسي لتكاليف المعيشة (١٠٠ = ١٩٨٦)
125.3	114.9	100.0	93.9	89.1	89.4	78.3	-	(٣٣) الرقم القياسي لاسعار الجملة (١٠٠ = ١٩٧٩)
145.2	117.5	92.8	78.7	-	-	-	-	(٣٤) الرقم القياسي لاسعار الالسهام (١٠٠ = ١٩٨٥)
3.03	3.36	3.33	3.27	3.04	3.01	3.13	3.10	(٣٥) معدل سعر صرف الدولار/دينار

\* : اولىسة .  
\*\* : معدله .

## (1) اهم المؤشرات الاقتصادية (تابع)

## (1) Major Economic Indicators (Continued)

مليون دينار

Million JD

CODE	1989	1988	1987	1986	1985	1984	1983	1982
<b>MONEY AND BANKING</b>								
1) CURRENCY ISSUED	887.5	825.9	669.2	596.5	545.0	542.6	520.6	480.5
2) CURRENCY IN CIRCULATION	871.1	811.2	655.8	583.9	531.8	530.4	516.0	470.0
3) MONEY SUPPLY (M1)	1,302.3	1,166.0	979.8	897.1	840.2	878.4	869.4	787.5
4) MONEY SUPPLY (M2)	2,945.9	2,626.4	2,372.2	2,072.4	1,874.0	1,757.7	1,615.2	1,403.3
5) DEPOSITS WITH COMMERCIAL BANKS	2,625.4	2,346.1	2,142.4	1,946.2	1,747.2	1,603.1	1,397.8	1,169.5
A- DEMAND	509.2	434.9	379.9	370.6	374.6	409.6	387.8	354.5
B- SAVINGS	346.0	309.9	283.4	255.7	238.7	235.2	215.9	188.4
C- TIME DEPOSITS	1,770.2	1,601.3	1,479.1	1,319.9	1,133.9	958.3	794.1	626.6
6) OUTSTANDING COMMERCIAL BANKS CREDIT	1,730.5	1,634.0	1,513.0	1,395.4	1,274.4	1,184.8	1,030.9	887.2
7) FOREIGN ASSETS OF CENTRAL BANK	597.6	346.8	391.1	401.4	379.0	387.5	408.5	372.9
8) FOREIGN ASSETS OF COMMERCIAL BANKS	632.4	572.6	452.0	403.3	384.9	330.5	304.4	255.4
9) REDISCOUNT RATE (END OF PERIOD)%	8.50	7.00	5.75	5.75	6.25	6.25	6.25	6.50
<b>PUBLIC FINANCE</b>								
10) CENTRAL GOVT. DOMESTIC REVENUES	589.6	544.3	531.5	514.4	440.8	415.0	400.6	362.2
11) FOREIGN REVENUES OF CENTRAL GOVT.	381.1	253.0	190.8	303.5	350.2	228.3	273.8	264.9
12) CENTRAL GOVT. RECURRING EXPENDITURES	754.7	669.6	602.7	570.5	542.5	488.1	453.7	443.0
13) CENTRAL GOVT. CAPITAL EXPENDITURES	350.2	384.4	363.2	410.8	263.2	232.7	251.6	250.6
14) EXTERNAL DEBT OUTSTANDING	(N.A)	1,726.6	1,216.0	1,167.0	1,097.9	989.3	837.8	684.3
15) INTERNAL DEBT OUTSTANDING	995.0	921.8	624.4	414.9	370.4	342.7	314.1	276.2
A- GOVT. AND PUBLIC ENTITIES BONDS	234.9	220.7	210.7	163.1	132.2	118.2	111.2	105.2
B- TREASURY BILLS	224.0	238.0	152.0	118.0	109.0	103.0	96.5	86.5
C- ADVANCES	536.1	463.1	261.7	133.8	129.2	121.5	106.4	84.5
<b>FOREIGN TRADE AND BALANCE OF PAYMENTS</b>								
16) IMPORTS	* 1,220.0	1,022.5	915.5	850.2	1074.5	1071.3	1103.3	1142.5
17) DOMESTIC EXPORTS	* 534.1	324.8	248.8	225.6	255.3	261.1	160.1	185.6
18) RE-EXPORTS	* 103.5	56.7	66.9	30.4	55.5	29.6	50.5	70.9
19) TRADE BALANCE (DEBIT)	* 582.4	641.0	599.8	594.2	763.7	780.6	892.7	870.0
20) FOREIGN AID (PRIVATE + GOVERNMENT)	* 379.3	241.9	206.3	240.5	317.5	282.6	296.8	375.4
21) JORDANIAN WORKERS' REMITTANCES	* 358.3	335.7	317.7	414.5	402.9	475.0	402.9	381.9
22) MONETARY POSITION OF BALANCE OF PAYMENTS (- SURPLUS)	* -360.3	48.2	36.6	-18.3	-18.5	69.3	-50.3	62.4
<b>PRODUCTION</b>								
23) G.N.P. AT MARKET PRICE	* 2474.4	* 2,100.9	2,023.1	2,007.2	1,875.2	1,832.3	1,777.2	(N.A)
24) G.D.P. AT MARKET PRICE	* 2556.6	* 2,189.5	2,073.2	2,024.6	1,880.0	1,818.7	1,728.1	(N.A)
25) INDUSTRIAL PRODUCTION INDEX (1979=100)	* 197.9	188.5	205.2	187.8	185.2	181.2	150.9	143.8
26) PHOSPHATE (1000 TON)	6,635.6	5,628.2	6,845.4	6,249.2	6,067.1	6,213.1	4,745.5	4,390.5
27) POTASH (1000 TON)	1,350.7	1,298.9	1,203.2	1,102.0	908.2	486.0	282.8	15.0
28) FERTILISERS (1000 TON)	602.7	615.8	604.0	551.1	510.5	541.0	301.6	116.4
29) CEMENT (1000 TON)	1,930.0	1,777.6	2,371.6	1,794.7	2,022.9	2,026.3	1,269.0	788.4
30) AGRICULTURAL PRODUCTION INDEX (1985=100)	(N.A)	** 146.0	** 121.5	113.4	100.0	90.9	82.8	87.5
31) CONSTRUCTION ACTIVITY AREA (1000 M2)	* 2,567.1	2,229.9	2,067.0	2,266.6	2,210.4	2,945.1	3,010.4	3,122.5
<b>PRICES</b>								
32) COST OF LIVING INDEX (1986=100)	133.8	106.4	99.8	100.0	100.0	97.1	93.5	89.0
33) WHOLESALE PRICE INDEX (1979=100)	* 204.7	152.8	139.7	138.4	138.8	136.7	134.5	129.3
34) SHARE-PRICE INDEX (1985=100)	* 135.6	109.4	100.4	94.8	100.0	105.3	132.3	163.6
35) EXCHANGE RATE U.S. DOLLAR /JD	1.74	2.66	2.95	2.86	2.53	2.60	2.75	2.84

\* : PRELIMINARY.

\*\* : REVISED.

(٢) النقد المصدر حسب الفئات

(2) Currency Issued by Denomination

Thousand JD

الف دينار

(1 + 2) المجموع TOTAL	(2) مسكوكات COINS	النسبة المئوية لتوزيع الفئات PERCENTAGE-DISTRIBUTION					العملة الورقية BANKNOTES					(1) المجموع TOTAL	نهاية الفترة END OF PERIOD
		نصف دينار (0.5)	(1) دينار	(5) دنانير	(10) دنانير	(20) دينار	نصف دينار (0.5)	(1) دينار	(5) دنانير	(10) دنانير	(20) دينار		
		DINAR	DINAR	DINAR	DINAR	DINAR	DINAR	DINAR	DINAR	DINAR	DINAR		
201,097	2,025	0.5	2.2	10.6	52.9	33.0	1,485	6,061	29,511	147,545	94,470	279,072	1979
358,564	3,344	0.5	1.9	8.0	44.6	45.0	1,699	6,865	28,356	158,378	159,922	355,220	1980
420,872	3,986	0.5	1.0	7.2	37.4	53.1	1,956	7,668	29,861	155,761	221,640	416,086	1981
480,520	4,473	0.4	1.0	6.2	31.9	59.7	2,133	8,369	29,595	151,712	204,246	476,055	1982
528,613	4,935	0.4	1.7	5.3	27.4	65.2	2,265	8,781	27,881	143,686	341,065	523,670	1983
542,554	5,274	0.4	1.7	4.9	24.0	69.0	2,454	9,060	26,215	128,924	370,627	537,280	1984
545,042	5,623	0.5	1.7	4.7	22.1	71.0	2,594	9,269	25,381	118,970	383,205	539,419	1985
596,408	5,810	0.5	1.6	4.3	20.6	73.0	2,748	9,499	25,654	121,835	430,934	590,670	1986
669,163	6,033	0.4	1.5	3.9	19.2	75.0	2,880	9,872	25,635	127,243	497,500	663,130	1987
825,905	6,247	0.4	1.3	3.2	17.3	77.0	3,133	10,627	26,546	141,352	638,000	819,658	1988
887,455	6,794	0.4	1.3	3.1	15.2	80.0	3,367	11,313	26,976	134,002	705,003	880,661	1989
711,869	6,155	0.4	1.4	3.7	18.8	75.7	2,987	10,105	25,794	132,881	533,947	705,714	APR. 1988
736,368	6,180	0.4	1.5	3.8	18.6	75.7	3,237	10,903	27,483	135,874	552,691	730,188	MAY
755,274	6,156	0.4	1.4	3.7	18.4	76.1	3,099	10,488	27,357	138,180	569,994	749,118	JUNE
779,927	6,178	0.4	1.4	3.7	18.3	76.2	3,356	11,274	28,440	141,387	589,292	773,749	JULY
782,280	6,190	0.4	1.4	3.6	18.1	76.5	3,202	10,891	27,684	140,166	594,147	776,090	AUG.
778,799	6,198	0.4	1.4	3.5	17.9	76.8	3,106	10,611	26,673	138,460	593,751	772,601	SEP.
787,623	6,173	0.4	1.3	3.4	17.8	77.1	3,089	10,506	26,697	138,994	602,164	781,450	OCT.
813,074	6,215	0.4	1.3	3.3	17.4	77.6	3,091	10,463	26,631	140,855	625,819	806,859	NOV.
825,905	6,247	0.4	1.3	3.2	17.3	77.8	3,133	10,627	26,546	141,352	638,000	819,658	DEC.
831,306	6,286	0.4	1.3	3.2	17.0	78.1	3,087	10,484	26,166	140,602	644,681	825,020	JAN. 1989
841,351	6,311	0.4	1.3	3.1	16.9	78.3	3,147	10,689	26,261	141,151	653,792	835,040	FEB.
854,000	6,353	0.4	1.3	3.1	16.7	78.5	3,195	10,751	26,407	141,876	665,418	847,647	MAR.
876,262	6,429	0.4	1.3	3.1	16.6	78.6	3,376	11,338	27,303	144,042	683,774	869,833	APR.
887,308	6,446	0.4	1.3	3.2	16.3	78.8	3,452	11,560	27,772	143,649	694,429	880,862	MAY
912,242	6,470	0.4	1.3	3.1	16.0	79.2	3,400	11,411	28,067	145,328	717,566	905,772	JUNE
938,260	6,527	0.4	1.3	3.2	15.8	79.4	3,624	12,118	29,411	147,114	739,466	931,733	JULY
943,507	6,573	0.4	1.3	3.1	15.5	79.8	3,542	11,941	28,970	144,937	747,544	936,934	AUG.
921,580	6,594	0.4	1.3	3.1	15.4	79.8	3,466	11,631	28,101	140,961	730,827	914,986	SEP.
909,001	6,647	0.4	1.3	3.0	15.3	80.0	3,386	11,382	27,341	138,666	721,579	902,354	OCT.
898,374	6,715	0.4	1.3	3.0	15.3	80.0	3,369	11,304	27,037	136,604	713,345	891,659	NOV.
887,455	6,794	0.4	1.3	3.1	15.2	80.0	3,367	11,313	26,976	134,002	705,003	880,661	DEC.
889,276	6,871	0.4	1.3	3.0	15.1	80.2	3,326	11,170	26,828	133,548	707,533	882,405	JAN. 1990
897,274	6,923	0.4	1.3	3.0	15.0	80.3	3,387	11,291	27,024	133,160	715,489	890,351	FEB.
907,447	6,972	0.4	1.3	3.1	14.9	80.3	3,477	11,455	27,678	133,802	724,063	900,475	MAR.
927,015	7,058	0.4	1.4	3.3	14.9	80.0	3,882	12,779	30,102	136,911	736,283	919,957	APR.

(٣) العوامل المؤثرة في النقد لدى الجمهور

(3) Factors Affecting Currency With the Public

Change in thousands of JDs		التغير بالآلاف الدنانير						
SECTORS	نيسان APR.		كانون ٢ JAN. - APR.		1989	1988	1987	القطاعات
	1990	1989	1990	1989				
PUBLIC SECTOR	8,194	38,604	30,051	76,609	4,961	312,260	135,547	القطاع العام
1- CENTRAL GOVT. ACCOUNT	5,094	38,811	25,053	76,739	17,040	285,687	134,026	١- حساب الحكومة المركزية
2- GOVT. AND PUBLIC ENTITIES								٢- سندات الحكومة و المؤسسات العامة
BONDS	1,605	-1,617	-1,189	339	-3,836	26,805	-704	
3- PUBLIC ENTITIES DEPOSITS								٣- ودائع المؤسسات العامة
(INCREASE - )	695	1,490	6,987	-389	-9,043	-232	2,225	( الزيادة - )
PRIVATE SECTOR	29,674	454	70,840	-1,527	-9,686	-14,396	44,094	القطاع الخاص
1- LOANS AND ADVANCES BY THE C.B.J. TO:								١- القروض والسلف المقدمة من البنك المركزي الى:
A) COMMERCIAL BANKS	9,304	-1,810	46,396	-5,627	114,104	8,486	1,814	١ - البنوك التجارية
B) SPECIALIZED CREDIT INSTS.	-1,070	-1,260	-710	-6,255	-14,614	-587	963	ب - مؤسسات الاقراض المتخصصة
C) FINANCIAL INSTITUTIONS	-9,008	408	-12,160	1,155	5,796	-973	6,106	ج - المؤسسات المالية
D) OTHER	-20	84	-173	974	-2,508	1,099	57	د - اخرى
2- DEPOSITS WITH THE C.B.J. AND CASH (INCREASE - )	30,468	3,040	37,487	8,226	-112,464	-22,421	35,154	٢- ودائع لدى البنك المركزي ونقد في الصندوق (الزيادة - )
A) COMMERCIAL BANKS	29,344	1,666	39,096	8,096	-112,761	-22,665	37,958	١ - البنوك التجارية
B) SPECIALIZED CREDIT INSTS.	* 91	951	-761	826	298	-444	-540	ب - مؤسسات الاقراض المتخصصة
C) FINANCIAL INSTITUTIONS	1,033	423	-848	-696	-1	688	-2,264	ج - المؤسسات المالية
FOREIGN SECTOR	-12,727	-13,780	-119,702	-33,481	143,080	-131,072	-85,319	القطاع الاجنبي
1- FOREIGN EXCHANGE ASSETS	1,743	-8,101	-53,956	-1,114	250,850	-44,220	-11,910	١- الموجودات بالعملات الاجنبية
2- FOREIGN EXCHANGE LIABILITIES (INCREASE - )	-14,470	-5,687	-65,746	-32,367	-107,770	-86,852	-73,409	٢- المطلوبات بالعملات الاجنبية ( الزيادة - )
OTHER ITEMS	-8,243	-3,331	53,733	7,290	-79,241	-12,801	-23,153	عوامل اخرى
CHANGE IN CURRENCY WITH THE PUBLIC	* 16,898	22,019	35,722	48,971	59,114	153,991	71,169	التغير في النقد لدى الجمهور

\* : PRELIMINARY.

\* : أوليئة .

(٤) عرض النقد

(4) Money Supply

Thousand JD

الف دينار

عرض النقد النقد *** (٢٢ع) MONEY SUPPLY (M2) (M22)***		شبة النقد QUASI-MONEY			عرض النقد النقد ** (١١ع) MONEY SUPPLY (M1) (M11)**			ودائع تحت الطلب DEMAND DEPOSITS*			النقد المتداول CURRENCY IN CIRCULATION (1)	نهاية الفترة END OF PERIOD
عرض النقد *** (٢٢ع) MONEY SUPPLY (M2) (M22)***	عرض النقد (٢ع) MONEY SUPPLY (M2)	المجموع TOTAL (4)	بلديات ومؤسسات عامة MUNICIPALITIES & PUBLIC ENTITIES	القطاع الخاص (مقيم) PRIVATE SECTOR (RESIDENT)	عرض النقد ** (١١ع) MONEY SUPPLY (M1) (M11)**	عرض النقد (١ع) MONEY SUPPLY (M1) (3=1+2)	المجموع TOTAL (2)	بلديات ومؤسسات عامة MUNICIPALITIES & PUBLIC ENTITIES	القطاع الخاص (مقيم) PRIVATE SECTOR (RESIDENT)	النقد المتداول CURRENCY IN CIRCULATION (1)	نهاية الفترة END OF PERIOD	
784,322	773,100	300,440	8,852	291,596	480,008	472,652	197,262	23,460	173,802	275,390	1979	
1000,423	984,767	389,996	28,270	361,718	600,017	594,771	243,143	24,289	218,854	351,628	1980	
1212,088	1179,880	478,224	43,836	434,388	714,533	701,656	289,347	17,339	272,008	412,309	1981	
1443,808	1403,347	615,844	28,812	587,032	802,739	787,503	317,523	21,169	296,354	469,980	1982	
1677,591	1615,157	745,740	35,343	710,397	883,555	869,417	353,369	28,339	325,030	516,048	1983	
1834,084	1757,662	879,271	35,326	843,945	888,598	878,391	347,868	22,013	325,855	530,523	1984	
1977,662	1874,843	1026,621	44,856	981,765	860,974	848,222	316,429	23,789	292,640	531,793	1985	
2181,266	2072,423	1175,326	50,245	1125,081	910,819	897,097	313,231	13,316	299,915	583,866	1986	
2501,844	2372,156	1392,353	41,104	1351,249	999,230	979,803	324,024	11,319	312,705	655,779	1987	
2753,647	2626,443	1459,685	56,852	1402,833	1179,890	1166,758	355,598	11,160	344,438	811,160	1988	
3071,568	2945,921	1643,617	77,535	1566,082	1318,792	1302,304	431,178	17,954	413,224	871,126	1989	
2667,946	2545,197	1431,628	48,164	1383,464	1126,497	1113,569	350,405	14,303	336,102	763,164	JULY تموز	
2659,217	2536,389	1427,553	51,984	1375,569	1122,389	1108,836	341,916	13,184	328,732	766,920	AUG. آب	
2653,937	2532,958	1433,109	51,222	1381,887	1112,727	1099,849	334,137	14,714	319,423	765,712	SEP. ايلول	
2679,282	2558,073	1444,766	52,556	1392,210	1123,132	1113,307	339,575	9,507	330,068	773,732	OCT. تشرين اول	
2725,461	2602,930	1447,471	52,914	1394,557	1166,066	1155,459	356,784	9,889	346,895	798,675	NOV. تشرين ثاني	
2753,647	2626,443	1459,685	56,852	1402,833	1179,890	1166,758	355,598	11,160	344,438	811,160	DEC. كانون اول	
2776,230	2647,298	1476,250	64,261	1411,989	1184,528	1171,048	353,954	9,947	344,007	817,094	JAN. كانون ثاني	
2809,997	2681,465	1498,470	71,492	1426,978	1195,373	1182,995	356,197	10,978	345,219	826,798	FEB. شباط	
2827,265	2695,381	1493,890	57,043	1436,847	1214,242	1201,491	361,452	13,478	347,974	840,039	MAR. اذار	
2835,205	2702,492	1483,634	49,356	1434,278	1231,278	1218,858	356,724	9,399	347,325	862,134	APR. نيسان	
2892,508	2758,987	1511,046	54,656	1456,390	1261,542	1247,941	376,347	17,682	358,665	871,594	MAY. ايار	
2906,138	2773,198	1504,575	64,240	1440,335	1282,804	1268,623	371,030	14,165	356,865	897,593	JUNE حزيران	
2963,667	2821,195	1501,186	71,813	1429,373	1333,358	1320,009	399,586	14,986	384,600	920,423	JULY تموز	
3026,921	2872,442	1530,158	65,751	1464,407	1354,035	1342,284	416,789	17,149	399,640	925,495	AUG. آب	
3025,372	2865,184	1544,714	55,676	1489,038	1333,729	1320,470	416,676	19,965	396,711	903,794	SEP. ايلول	
3044,967	2925,728	1617,763	75,391	1542,372	1322,479	1307,965	416,223	24,170	392,053	891,742	OCT. تشرين اول	
3066,423	2944,466	1635,562	76,525	1559,037	1322,679	1308,904	425,507	18,693	406,814	883,397	NOV. تشرين ثاني	
3071,568	2945,921	1643,617	77,535	1566,082	1318,792	1302,304	431,178	17,954	413,224	871,126	DEC. كانون اول	
3081,135	2963,353	1657,079	81,297	1575,782	1324,077	1306,274	433,351	15,318	418,033	872,923	JAN. كانون ثاني	
3109,585	2988,708	1673,227	79,898	1593,329	1333,031	1315,481	435,365	10,626	424,739	880,116	FEB. شباط	
3136,769	3010,312	1673,245	91,422	1581,823	1354,586	1337,067	448,322	15,257	433,065	888,745	MAR. اذار	
3185,642	3062,875	1701,132	114,858	1586,274	1381,600	1361,743	456,193	15,757	440,436	905,550	APR. نيسان	

\* : DEPOSITS WITH THE CENTRAL BANK OF JORDAN, COMMERCIAL BANKS AND HOUSING BANK.

\* : الودائع لدى البنك المركزي والبنوك التجارية وبنك الاسكان.

\*\* : M11 = M1 + DEMAND DEPOSITS WITH ( SPECIALIZED CREDIT INSTITUTIONS AND OTHER FINANCIAL CORPORATIONS ) - CASH WITH (SPECIALIZED CREDIT INSTITUTIONS AND OTHER FINANCIAL CORPORATIONS ) - DEMAND DEPOSITS OF SPECIALIZED CREDIT INSTITUTIONS WITH CENTRAL BANK.

\*\* : ١١ع = ١ع + ودائع تحت الطلب لدى (مؤسسات الائراض المتخصصة والمؤسسات المالية الاخرى) - النقد في الصندوق لدى (مؤسسات الائراض المتخصصة والمؤسسات المالية الاخرى) - ودائع مؤسسات الائراض الجارية لدى البنك المركزي.

\*\*\*: M22 = M11 + QUASI MONEY + SAVING AND TIME DEPOSITS WITH (SPECIALIZED CREDIT INSTITUTIONS, OTHER FINANCIAL CORPORATIONS AND POSTAL SAVING FUND) - TIME DEPOSITS OF SPECIALIZED CREDIT INSTITUTIONS WITH CENTRAL BANK.

\*\*\*: ٢٢ع = ١١ع + شبة النقد + ودائع التوفير ولادج لدى (مؤسسات الائراض المتخصصة والمؤسسات المالية الاخرى وصندوق التوفير البريدي) - ودائع مؤسسات الائراض الخاضعة لدى البنك المركزي.

1/ : PRELIMINARY.

1/ : اوليصة.

(١) عرض النقد

(1) Money Supply

مليون دينار

Million JD

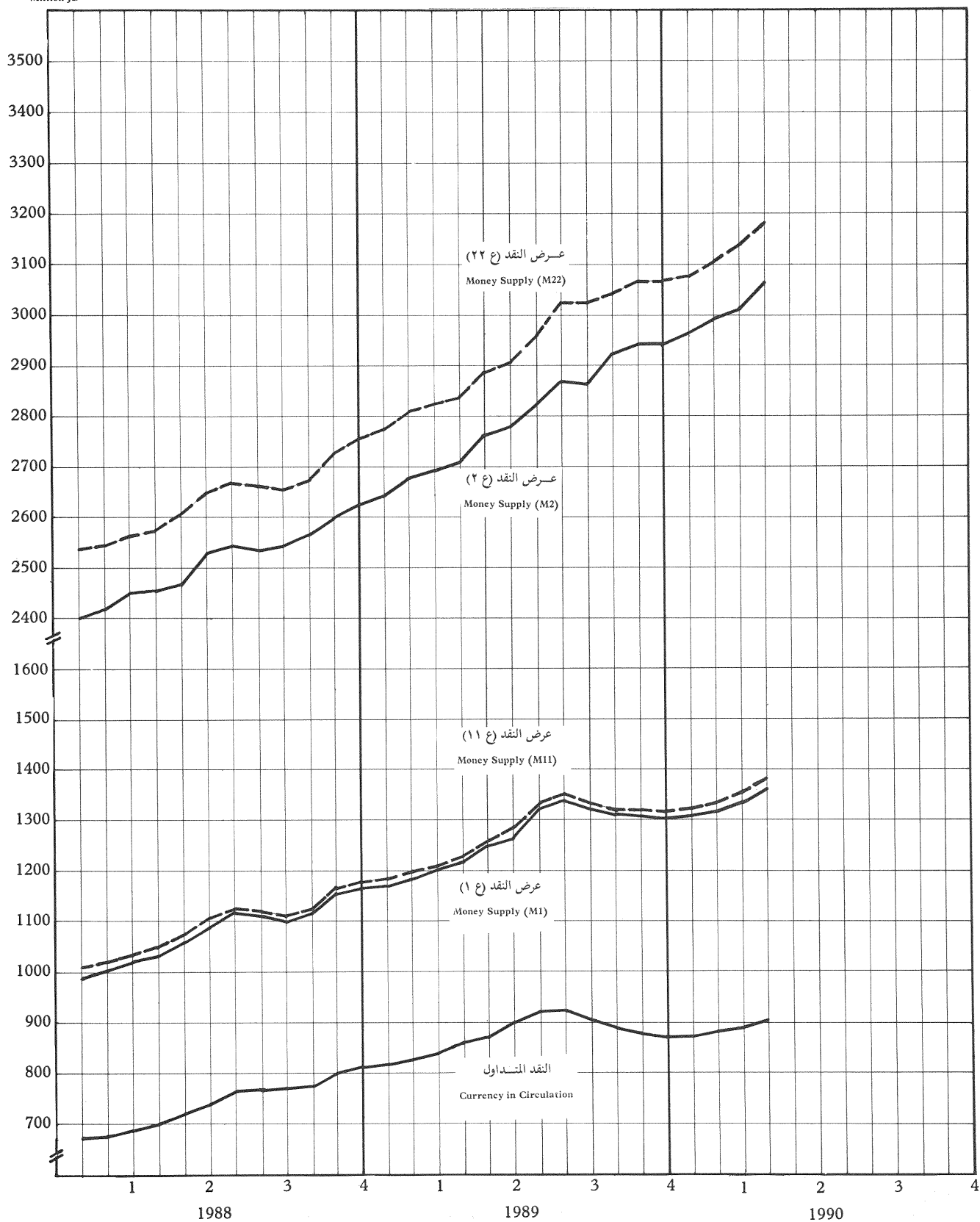

(5) العوامل المؤثرة في عرض النقد

(5) Factors Affecting Money Supply

التغير بالآلاف الدنانير

Change in thousands of JDs

SECTORS	نيسان APR.		كانون ٢ - نيسان JAN. APR.		1989	1988	1987	القطاعات
	1990	1989	1990	1989				
A) PUBLIC SECTOR =====	2,904	37,153	17,764	74,769	-28,482	337,156	309,849	١ ( القطاع العام =====
1- GOVERNMENT	25,040	23,226	41,944	57,821	-6,145	337,806	238,253	١- الحكومة
A) TREASURY BILLS	5,776	-7,300	-17,782	-123	-10,291	85,473	14,443	١) اذونات الخزينة
B) LOANS & ADVANCES	240	43,761	36,650	72,789	73,020	201,404	127,966	ب) القروض والسلف
C) BONDS	10,433	-8,448	6,354	-7,124	2,279	33,267	58,298	ج) السندات
D) DEPOSITS (INCREASE -)	8,591	-4,787	16,722	-7,721	-71,153	17,662	37,546	د) الودائع (الزيادة -)
2- MUNICIPALITIES & PUBLIC ENTITIES	-22,136	13,927	-24,180	16,948	-22,337	-650	71,596	٢- البلديات والمؤسسات العامة
A) LOANS & ADVANCES	1,300	6,240	13,143	9,452	-1,654	15,098	62,455	١) القروض والسلف
B) SAVING & TIME DEPOSITS (INCREASE -)	-23,436	7,687	-37,323	7,496	-20,683	-15,748	9,141	ب) ودايع التوفير ولداجل (الزيادة -)
B) PRIVATE SECTOR (RESIDENT) =====	-2,721	-5,433	4,142	12,282	-52,765	40,564	-167,437	ب) القطاع الخاص (مقيم) =====
1- LOANS & ADVANCES	1,910	-9,613	19,598	39,853	97,826	109,179	62,466	١- القروض والسلف
2- CORPORATE BONDS	-500	1,218	179	2,057	3,727	-19,616	-5,826	٢- اسناد القرض
3- SAVING & TIME DEPOSITS (INCREASE -)	-4,451	2,569	-20,192	-31,445	-163,249	-51,584	-226,168	٣- ودايع التوفير ولداجل (الزيادة -)
4- DOMESTIC INVESTMENTS	320	393	4,557	1,817	8,931	2,585	2,091	٤- الاستثمارات المحلية
C) FOREIGN SECTOR =====	25,000	4,502	-13,368	16,083	359,859	-40,199	-52,589	ج) القطاع الاجنبي =====
1- FOREIGN ASSETS	-37,444	-15,954	-3,101	33,196	310,540	76,344	38,424	١- الموجودات الاجنبية
2- FOREIGN LIABILITIES (INCREASE -)	62,444	20,456	-10,267	-17,113	49,311	-124,543	-91,013	٢- المطلوبات الاجنبية (الزيادة -)
D) CAPITAL & RESERVES (INCREASE -)	1,110	1,978	3,898	1,256	-9,723	-8,801	-8,095	د) رأس المال والاحتياطيات (الزيادة -)
E) OTHER FACTORS (INCREASE -)	-1,625	-20,833	47,003	-52,290	-133,343	-133,765	978	هـ) العوامل الاخرى (الزيادة -)
CHANGE IN MONEY SUPPLY (M1)	24,676	17,367	59,439	52,100	135,546	186,955	82,706	التغير في عرض النقد (ع١)
A) CURRENCY IN CIRCULATION =====	16,805	22,095	34,424	50,974	59,966	155,381	71,913	١) النقد المتداول =====
B) DEMAND DEPOSITS =====	7,871	-4,728	25,015	1,126	75,580	31,574	10,793	ب) ودايع تحت الطلب =====
1- PRIVATE SECTOR (RESIDENT)	7,371	-649	27,212	2,887	68,786	31,733	12,790	١- القطاع الخاص (مقيم)
2- MUNICIPALITIES & PUBLIC ENTITIES	500	-4,079	-2,197	-1,761	6,794	-159	-1,997	٢- البلديات والمؤسسات العامة

## (٦) القاعدة النقدية

### (6) Reserve Money

Thousand JD

الف دينار

المجموع العام	* الجهاز المالي * FINANCIAL SYSTEM *				القطاع العام PUBLIC SECTOR	النقد لدى الجمهور CURRENCY WITH THE PUBLIC			نهاية الفترة END OF PERIOD
	المجموع	المؤسسات المالية	مؤسسات الاقراض المتخصصة	البنوك التجارية	ودائع المؤسسات العامة تحت الطلب DEMAND DEPOSITS BY PUBLIC ENTITIES	المجموع	النقد المعدني COINS	اللاوراق النقدية BANKNOTES	
GRAND TOTAL	TOTAL	FINANCIAL INSTITUTIONS	SPECIALISED CREDIT INSTITUTIONS	COMMERCIAL BANKS		TOTAL			
380,310	97,159	8	870	96,281	7,800	275,351	2,025	272,526	1979
401,406	113,983	10	2,725	111,240	16,578	350,845	3,344	347,501	1980
534,104	113,895	111	1,903	111,881	8,043	412,166	3,956	408,210	1981
596,531	115,855	122	2,569	113,164	10,828	469,848	4,473	465,375	1982
664,133	135,023	1,224	2,115	131,684	13,819	515,291	4,935	510,356	1983
676,998	137,114	1,221	2,583	133,310	9,790	530,094	5,274	524,820	1984
702,686	164,229	1,389	2,431	160,409	7,153	531,304	5,623	525,681	1985
749,686	164,087	2,894	1,889	159,304	2,212	583,387	5,818	577,569	1986
784,242	128,933	5,158	2,429	121,346	753	654,556	6,033	648,523	1987
961,278	151,354	4,470	2,873	144,011	1,377	808,547	6,247	802,300	1988
1137,146	263,818	4,471	2,575	256,772	5,667	867,661	6,794	860,867	1989
839,278	141,283	1,853	1,717	137,713	723	697,272	6,155	691,117	1988 APR. نيسان
847,071	124,862	2,704	1,977	120,181	2,663	719,546	6,180	713,366	MAY آيار
867,171	124,924	2,421	2,492	120,011	2,469	739,778	6,156	733,622	JUNE حزيران
883,825	121,603	1,789	4,114	115,700	296	761,926	6,179	755,747	JULY تموز
896,604	131,655	2,968	2,280	126,407	505	764,444	6,190	758,254	AUG. آب
886,804	122,506	2,524	2,339	117,643	1,231	763,067	6,198	756,869	SEP. ايلول
909,626	139,247	4,561	2,866	131,820	850	769,529	6,173	763,356	OCT. تشرين اول
937,299	141,586	4,085	2,312	135,189	803	794,910	6,215	788,695	NOV. تشرين ثاني
961,278	151,354	4,470	2,873	144,011	1,377	808,547	6,247	802,300	DEC. كانون اول
968,383	153,959	4,220	2,211	147,528	669	813,755	6,286	807,469	1989 JAN. كانون ثاني
958,850	133,746	4,433	2,951	126,362	977	824,127	6,311	817,816	FEB. شباط
984,914	146,168	5,589	2,998	137,581	3,247	835,499	6,353	829,146	MAR. اذار
1002,398	143,128	5,166	2,047	135,915	1,752	857,518	6,429	851,089	APR. نيسان
1013,699	138,646	4,541	2,334	131,771	6,666	868,387	6,446	861,941	MAY آيار
1038,501	141,380	4,456	2,807	134,117	3,004	894,117	6,470	887,647	JUNE حزيران
1035,170	115,060	5,048	3,744	106,268	4,372	915,738	6,527	909,211	JULY تموز
1139,740	214,707	7,073	3,055	204,579	5,835	919,198	6,573	912,625	AUG. آب
1104,634	198,022	4,527	3,445	190,050	7,372	899,240	6,594	892,646	SEP. ايلول
1094,722	198,355	2,989	4,034	191,332	7,264	889,103	6,647	882,456	OCT. تشرين اول
1113,081	228,381	9,370	2,302	216,709	5,169	879,531	6,715	872,816	NOV. تشرين ثاني
1137,146	263,818	4,471	2,575	256,772	5,667	867,661	6,794	860,867	DEC. كانون اول
1088,616	214,983	3,658	2,644	208,681	3,985	869,648	6,871	862,777	1990 JAN. كانون ثاني
1104,216	226,461	3,839	2,790	219,832	303	877,452	6,923	870,529	FEB. شباط
1147,372	256,799	6,352	3,427	247,020	4,088	886,485	6,972	879,513	MAR. اذار
1133,117	226,331	5,319	3,336	217,676	3,403	903,383	7,058	896,325	** APR. نيسان **

\* DEPOSITS WITH THE CENTRAL BANK OF JORDAN + CASH.  
\*\* PRELIMINARY.

\* الودائع لدى البنك المركزي + النقد في الصندوق .  
\*\* اولية .

(٧) الأرصدة من الذهب والعملات الأجنبية

(7) Gold and Foreign Exchange Reserves

Thousand JD

الف دينار

المجموع الكلي	المؤسسات المالية	البنوك التجارية	البنك المركزي					الذهب	نهاية الفترة END OF PERIOD
			المجموع	أصول في عملات أجنبية	حقوق السحب الخاصة	الاحتياطي لدى صندوق النقد الدولي	IMF RESERVE TRANCHE POSITION		
GRAND TOTAL	FINANCIAL INSTITUTIONS	COMMERCIAL BANKS	TOTAL	ASSETS IN FOREIGN CURRENCIES	SDRs	IMF RESERVE TRANCHE POSITION	GOLD		
450,902	6	80,064	370,832	335,740	4,249	4,019	26,016	1979	
624,760	1,497	205,213	410,050	342,076	4,526	7,140	64,300	1980	
671,655	4,792	233,293	433,570	353,070	5,990	6,501	67,201	1981	
632,380	4,055	255,390	372,935	291,290	6,390	6,492	60,755	1982	
729,559	16,626	304,387	408,546	324,090	6,733	2,002	74,113	1983	
740,871	22,850	330,528	387,493	311,646	6,123	0	69,724	1984	
781,351	17,504	384,893	378,954	300,639	8,527	0	69,780	1985	
821,857	17,170	403,310	401,369	323,763	7,509	0	70,017	1986	
870,496	27,386	452,044	391,066	321,949	3,297	0	65,820	1987	
953,693	34,239	572,610	346,844	280,875	16	0	65,953	1988	
1,244,771	14,769	632,442	597,560	527,941	3,230	0	66,389	1989	
800,036	22,011	476,466	301,559	230,503	5,155	-0	65,821	1988 نيسان	
822,485	23,147	494,487	304,851	234,199	4,830	0	65,822	MAY آيار	
859,360	23,312	522,258	313,790	244,164	3,804	0	65,822	JUNE حزيران	
871,416	25,449	512,648	333,319	264,944	2,544	0	65,831	JULY تموز	
871,409	24,679	503,365	343,365	275,133	2,390	0	65,834	AUG. آب	
882,597	23,029	503,906	355,662	287,797	2,031	0	65,834	SEP. ايلول	
955,130	27,002	537,900	389,428	323,457	92	0	65,879	OCT. تشرين اول	
1,023,226	27,688	577,368	418,170	352,206	16	0	65,948	NOV. تشرين ثاني	
953,693	34,239	572,610	346,844	280,875	16	0	65,953	DEC. كانون اول	
975,297	43,080	594,518	337,699	271,278	425	0	65,996	1989 JAN. كانون ثاني	
1,005,406	35,148	620,973	349,365	283,064	305	0	65,996	FEB. شباط	
1,001,552	32,949	614,771	353,832	287,531	305	0	65,996	MAR. اذار	
986,971	34,321	606,919	345,731	279,368	367	0	65,996	APR. نيسان	
1,080,815	33,299	656,180	391,336	325,335	5	0	65,996	MAY آيار	
1,009,390	32,195	583,653	393,542	326,870	676	0	65,996	JUNE حزيران	
1,071,207	40,418	581,177	449,612	383,593	23	0	65,996	JULY تموز	
1,257,504	36,757	591,467	629,280	563,042	242	0	65,996	AUG. آب	
1,218,728	40,720	576,414	601,594	535,060	224	0	66,310	SEP. ايلول	
1,219,357	27,043	616,131	576,183	508,902	971	0	66,310	OCT. تشرين اول	
1,204,785	14,687	653,156	536,942	470,440	162	0	66,340	NOV. تشرين ثاني	
1,244,771	14,769	632,442	597,560	527,941	3,230	0	66,389	DEC. كانون اول	
1,235,522	14,948	655,225	565,349	495,655	3,230	0	66,464	1990 JAN. كانون ثاني	
1,220,224	14,106	653,223	552,895	483,151	3,241	0	66,503	FEB. شباط	
1,278,581	14,236	722,484	541,861	472,862	2,448	0	66,551	MAR. اذار	
1,242,595	15,694	683,298	543,603	474,551	2,448	0	66,604	APR. نيسان	

مليون دينار  
Million JD

(٢) الارصدة من الذهب والعملات الاجنبية  
(2) Gold and Foreign Exchange Reserves

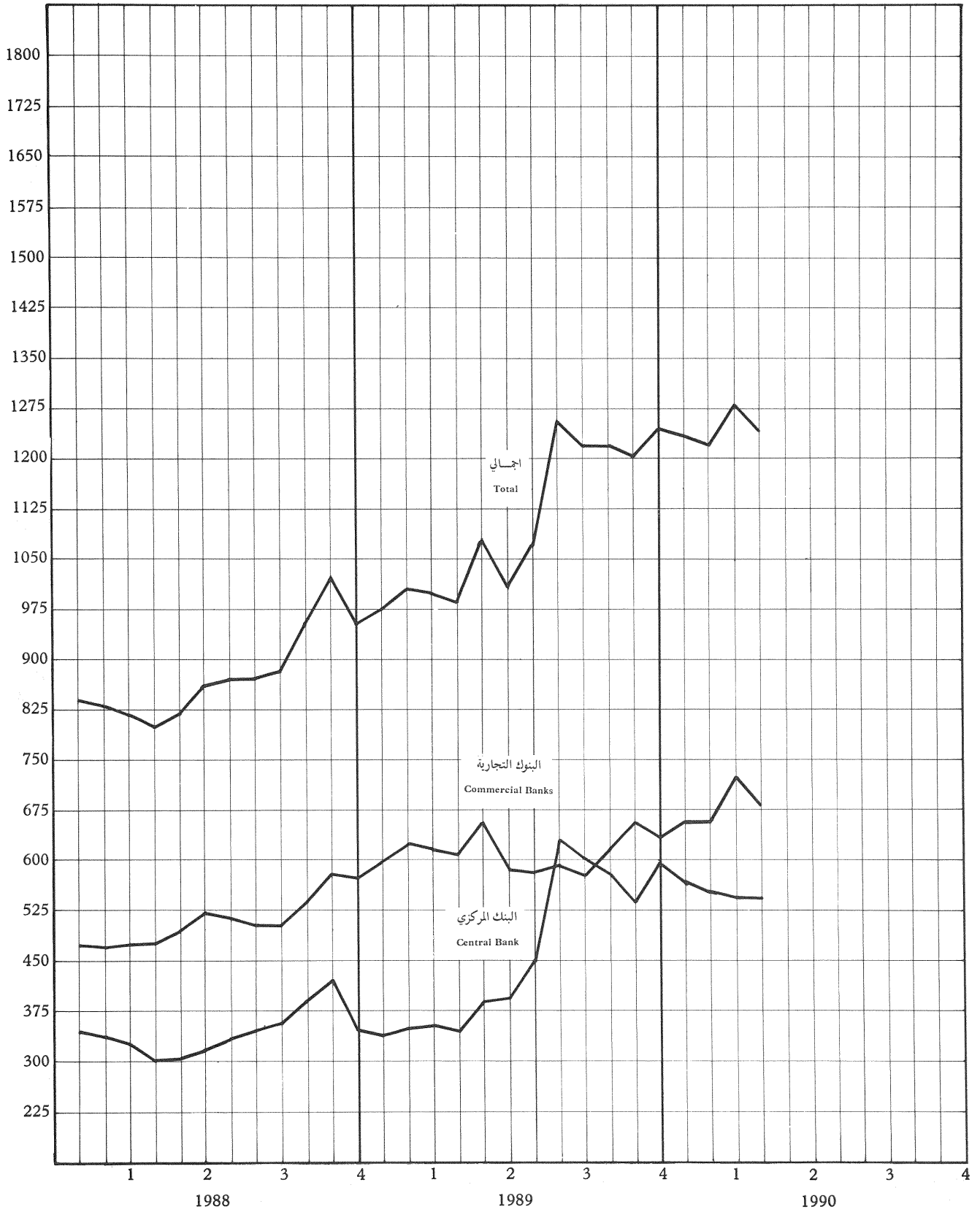

(٨) موجودات ومطلوبات البنك المركزي الاردني  
(8) Assets and Liabilities of the Central Bank of Jordan

الف دينار

Thousand JD

موجودات بالدينار الاردني			FOREIGN ASSETS			الموجودات الاجنبية			نهاية الفترة
القروض والسلف	المساهمة في المؤسسات المالية المحلية	ودائع لدى البنوك المحلية	المجموع	موجودات بالعملات الاجنبية	سندات وأذونات الخزينة	حقوق السحب الخاصة	الذهب		
CENTRAL GOVT.	CONTRIBUTIONS TO LOCAL FINANCIAL INSTITUTIONS	DEPOSITS WITH COMM. BANKS	TOTAL	ASSETS IN FOREIGN CURRENCIES	TREASURY BILLS AND SECURITIES	SDRs	GOLD		
25,360	1,600	3,007	380,539	307,784	37,671	4,249	30,835	١٩٧٩	
50,820	1,775	2,607	429,473	308,534	44,957	4,526	71,456	١٩٨٠	
65,000	2,275	2,207	448,926	318,176	51,050	5,998	73,702	١٩٨١	
84,500	2,275	1,807	390,257	267,101	41,519	6,390	75,247	١٩٨٢	
106,422	2,275	1,407	430,146	306,111	40,387	6,733	76,915	١٩٨٣	
121,519	1,750	1,007	412,061	291,792	44,422	6,123	69,724	١٩٨٤	
129,244	1,750	607	408,086	285,075	44,696	8,527	69,788	١٩٨٥	
133,754	1,750	207	433,314	344,737	10,972	7,589	70,016	١٩٨٦	
261,719	1,750	0	421,404	342,892	9,395	3,297	65,820	١٩٨٧	
463,124	1,750	0	377,184	311,215	0	16	65,953	١٩٨٨	
536,144	1,750	0	628,034	558,415	0	3,230	66,389	١٩٨٩	
361,988	1,750	0	331,897	253,797	7,124	5,155	65,821	١٩٨٨ نيسان	
361,988	1,750	0	335,191	263,853	686	4,830	65,822	آيار	
361,988	1,750	0	344,130	273,775	729	3,804	65,822	حزيران	
361,988	1,750	0	363,659	294,505	779	2,544	65,831	تموز	
398,988	1,750	0	373,705	304,722	751	2,398	65,834	آب	
398,988	1,750	0	386,002	318,137	0	2,031	65,834	ايلول	
455,988	1,750	0	419,768	353,797	0	92	65,879	تشرين اول	
442,234	1,750	0	448,511	382,546	0	16	65,949	تشرين ثاني	
463,124	1,750	0	377,184	311,215	0	16	65,953	كانون اول	
462,228	1,750	0	368,040	301,619	0	425	65,996	١٩٨٩ كانون ثاني	
449,484	1,750	0	379,705	313,404	0	305	65,996	شباط	
492,152	1,750	0	384,172	317,871	0	305	65,996	اذار	
535,913	1,750	0	376,071	309,708	0	367	65,996	نيسان	
536,144	1,750	0	421,676	355,675	0	5	65,996	آيار	
536,144	1,750	0	423,882	357,210	0	676	65,996	حزيران	
533,714	1,750	0	479,952	413,933	0	23	65,996	تموز	
536,144	1,750	0	659,619	593,381	0	242	65,996	آب	
536,144	1,750	0	632,069	565,535	0	224	66,310	ايلول	
536,144	1,750	0	606,658	539,377	0	971	66,310	تشرين اول	
556,144	1,750	0	567,416	500,915	0	162	66,339	تشرين ثاني	
536,144	1,750	0	628,034	558,415	0	3,230	66,389	كانون اول	
536,144	1,750	0	595,824	526,130	0	3,230	66,464	١٩٩٠ كانون ثاني	
536,144	1,750	0	583,369	513,625	0	3,241	66,503	شباط	
572,554	1,750	0	572,335	492,332	11,004	2,448	66,551	اذار	
572,794	1,750	0	574,078	505,026	0	2,448	66,604	نيسان	

\* تشمل بنك الاستثمار العربي الاردني والبنك الاردني للاستثمار والتمويل.

## (٨) موجودات ومطلوبات البنك المركزي الاردني (تابع)

الموجودات  
Assets

## (8) Assets and Liabilities of the Central Bank of Jordan (Con.)

الف دينار  
Thousand JD

END OF PERIOD	مجموع الموجودات TOTAL ASSETS	ASSETS IN JD				LOANS AND ADVANCES			
		المجموع TOTAL	موجودات اخرى OTHER ASSETS	اذونات خزينة TREASURY BILLS	سندات الحكومة والمؤسسات العامة GOVT. AND PUBLIC ENTITIES BONDS	القطاع الخاص PRIVATE SECTOR	مؤسسات الائتمانية المتخصصة SPECIALIZED CREDIT INSTS.	البنوك التجارية COMMERCIAL BANKS	مؤسسات مالية اخرى * OTHER FINANCIAL INSTS.*
1979	456,737	76,198	6,185	10,786	10,468	2,364	16,428	0	0
1980	578,536	149,063	11,199	31,180	28,111	1,947	21,424	0	0
1981	631,199	182,273	11,021	40,974	22,676	3,998	33,191	931	0
1982	690,189	299,932	51,862	49,339	38,091	2,806	58,312	6,967	3,973
1983	759,391	329,245	27,775	32,439	40,171	3,162	91,603	11,952	12,039
1984	750,637	338,576	53,509	0	28,830	3,336	88,483	19,756	20,386
1985	763,950	355,864	57,324	0	16,946	3,712	101,552	22,570	22,159
1986	819,953	386,639	51,673	5,056	24,697	4,691	108,859	28,576	27,376
1987	930,542	509,138	40,762	2,472	23,993	4,748	109,822	30,390	33,482
1988	1,201,322	824,138	36,195	85,804	50,798	5,847	109,235	38,876	32,509
1989	1,624,962	996,928	71,551	51,276	46,962	3,339	94,621	152,980	38,305
APR. 1988	938,624	606,727	54,835	20,081	3,756	5,718	104,402	23,999	30,198
MAY	951,898	616,707	54,047	32,380	3,816	5,732	107,518	19,623	29,853
JUNE	987,974	643,844	51,374	35,739	30,330	5,813	108,333	19,120	29,397
JULY	1,003,149	639,490	56,601	28,704	30,822	5,865	108,473	19,639	25,648
AUG.	1,075,893	702,188	57,847	47,450	35,632	6,100	108,388	18,158	27,875
SEP.	1,099,605	713,603	59,019	56,654	36,790	6,533	109,364	17,270	27,235
OCT.	1,201,558	781,790	60,329	52,662	39,804	5,916	108,930	28,390	28,021
NOV.	1,259,525	811,014	65,226	77,847	46,989	5,598	110,162	32,382	28,826
DEC.	1,201,322	824,138	36,195	85,804	50,798	5,847	109,235	38,876	32,509
JAN. 1989	1,208,813	840,773	59,309	86,002	51,066	5,430	107,121	36,317	31,550
FEB.	1,209,601	829,896	60,428	89,566	51,759	7,046	105,830	30,139	33,894
MAR.	1,258,751	874,579	54,693	93,931	52,754	6,737	104,241	35,066	33,255
APR.	1,287,182	911,111	56,617	88,981	51,137	6,821	102,981	33,248	33,663
MAY	1,316,335	894,659	43,709	97,237	32,332	8,115	101,130	38,629	35,613
JUNE	1,355,638	931,756	56,274	102,309	49,532	7,514	100,451	40,781	37,001
JULY	1,419,670	939,718	62,265	121,133	38,805	7,954	100,142	39,068	34,887
AUG.	1,608,438	948,819	44,125	82,713	23,396	6,793	99,164	118,568	36,166
SEP.	1,515,017	882,948	44,599	15,285	20,782	5,598	98,573	124,364	35,853
OCT.	1,506,220	899,562	43,550	15,083	21,354	3,799	97,067	142,322	38,493
NOV.	1,532,154	964,738	57,108	24,100	42,941	3,593	95,720	144,054	39,328
DEC.	1,624,962	996,928	71,551	51,276	46,962	3,339	94,621	152,980	38,305
JAN. 1990	1,569,110	973,286	69,381	12,161	43,534	3,198	94,279	179,456	33,383
FEB.	1,596,468	1,013,099	83,184	25,840	43,578	3,194	93,708	191,215	34,486
MAR.	1,610,870	1,038,535	75,063	21,608	44,168	3,186	94,981	190,072	35,153
APR.	1,610,772	1,036,694	66,790	26,989	45,773	3,166	93,910	199,376	26,146

\* : INCLUDING JORDAN ARAB INVESTMENT BANK AND JORDAN INVESTMENT &amp; FINANCE BANK.

## (٨) موجودات ومطلوبات البنك المركزي الاردني (تابع)

الف دينار

Thousand JD

## (8) Assets and Liabilities of the Central Bank of Jordan (Con.)

المطلوبات

Liabilities

البنوك التجارية COMMERCIAL BANKS		مؤسسات الدخلاء المتخصصة SPECIALIZED CREDIT INSTS.		المؤسسات العامة PUBLIC ENTITIES		الحكومة GOVERNMENT		النقد المصدر CURRENCY ISSUED	نهاية الفترة
حسابات اخرى OTHER ACCOUNTS	حسابات جارية CURRENT ACCOUNTS	مؤسسات دولية INTER- NATIONAL INSTS.	مؤسسات الدخلاء المتخصصة SPECIALIZED CREDIT INSTS.	حسابات اخرى OTHER ACCOUNTS	حسابات جارية CURRENT ACCOUNTS	حسابات اخرى OTHER ACCOUNTS	حسابات جارية CURRENT ACCOUNTS		
4,600	85,625	3,399	380	92	7,800	2,703	28,032	201,097	١٩٧٩
15,700	89,164	521	1,400	3,548	16,578	88	34,920	350,564	١٩٨٠
21,658	82,356	1,232	1,173	1,451	8,042	3	39,331	420,872	١٩٨١
15,853	87,719	866	1,591	1,371	10,828	0	23,571	480,528	١٩٨٢
29,250	91,076	622	873	536	13,819	1,167	39,095	528,613	١٩٨٣
76,038	46,562	1,155	1,211	1,827	9,790	962	16,526	542,554	١٩٨٤
83,655	65,038	708	831	3,445	7,153	71	6,630	545,042	١٩٨٥
90,157	58,019	617	284	1,520	2,212	578	9,790	596,488	١٩٨٦
40,455	69,114	608	608	754	753	0	1,723	669,163	١٩٨٧
77,646	53,650	537	519	362	1,377	251	522	825,905	١٩٨٨
97,023	145,605	772	138	5,115	5,667	262	21,163	887,456	١٩٨٩
60,865	64,878	615	151	428	723	0	0	711,869	١٩٨٨ نيسان
61,490	45,670	576	323	483	2,663	0	0	736,368	آيار
60,275	47,939	570	810	1,611	2,469	0	0	755,274	حزيران
48,356	52,247	523	2,223	102	296	0	0	779,927	تموز
60,824	52,022	561	259	45	505	0	0	782,280	آب
59,280	47,040	563	297	283	1,231	0	0	778,799	ايلول
59,028	61,185	538	267	312	850	0	0	787,623	تشرين اول
77,054	45,588	543	232	358	803	0	0	813,074	تشرين ثاني
77,646	53,650	537	519	362	1,377	251	522	825,905	كانون اول
83,997	51,118	545	192	531	669	0	0	831,306	كانون ثاني ١٩٨٩
79,560	34,426	590	562	379	977	0	0	841,351	شباط
83,702	41,898	608	735	372	3,247	0	0	854,000	اذار
79,433	44,135	555	99	377	1,752	0	0	876,262	نيسان
78,056	39,823	571	263	395	6,666	0	0	887,308	آيار
90,742	30,822	775	446	971	3,004	0	0	912,242	حزيران
91,120	0	788	740	1,796	4,372	0	0	938,260	تموز
87,237	101,383	1,717	641	303	5,835	232	72,304	943,507	آب
84,968	89,784	770	564	7,115	7,372	223	11,209	921,580	ايلول
85,495	91,404	775	984	6,176	7,264	223	2,289	909,001	تشرين اول
98,605	105,018	765	202	5,721	5,169	0	0	898,374	تشرين ثاني
97,023	145,605	772	138	5,115	5,667	262	21,163	887,456	كانون اول
98,143	96,089	768	459	5,054	3,985	256	7,452	889,275	كانون ثاني ١٩٩٠
98,794	106,326	780	34	427	303	258	767	897,274	شباط
111,180	119,440	778	773	401	4,088	258	8,751	907,447	اذار
102,931	96,010	787	255	391	3,403	240	8,496	927,014	نيسان

## (أ) موجودات ومطلوبات البنك المركزي الاردني (تابع)

## (8) Assets and Liabilities of the Central Bank of Jordan (Con.)

الف دينار

Thousand JD

المطلوبات

Liabilities

END OF PERIOD	مجموع المطلوبات TOTAL LIABILITIES	مطلوبات اخرى OTHER LIABILITIES	المخصصات ALLOWANCES	الاحتياطي العام GENERAL RESERVE	رأس المال CAPITAL	ودائع بعملات قابلة للتحويل DEPOSITS IN CONVERTIBLE CURRENCIES		DEPOSITS & CURRENT ACCOUNTS	
						غير مقيم NON- RESIDENT	مقيم RESIDENT	المجموع TOTAL	اخرى OTHER
1979	456,737	4,309	23,960	4,000	2,000	0	3,842	136,721	3,202
1980	578,536	4,879	35,423	4,000	2,000	0	1,692	171,978	10,059
1981	631,199	10,341	34,978	4,000	2,000	0	3,037	155,971	725
1982	690,189	25,841	28,478	4,000	6,000	0	1,846	143,496	1,697
1983	759,391	16,109	23,478	6,000	6,000	0	2,035	177,156	718
1984	750,637	8,520	22,978	12,000	6,000	0	3,208	155,377	1,306
1985	763,950	8,474	20,626	12,000	6,000	0	3,162	168,646	1,115
1986	819,953	10,407	25,552	12,000	6,000	428	2,735	166,343	3,166
1987	930,542	8,668	30,740	12,000	6,000	57,904	18,668	127,399	13,384
1988	1,201,322	13,392	45,737	12,000	6,000	11,898	151,526	134,864	0
1989	1,624,962	38,398	103,950	12,000	6,000	9,688	261,506	305,964	30,219
APR. 1988	938,624	19,794	30,740	12,000	6,000	9,688	13,132	135,481	7,821
MAY	951,898	29,607	30,740	12,000	6,000	9,720	14,081	113,382	2,177
JUNE	987,974	43,787	30,740	12,000	6,000	6,752	19,222	114,199	525
JULY	1,003,149	44,280	30,740	12,000	6,000	7,273	19,182	103,747	0
AUG.	1,075,893	45,206	30,740	12,000	6,000	21,489	63,962	114,216	0
SEP.	1,099,605	61,654	30,740	12,000	6,000	21,105	80,613	108,694	0
OCT.	1,201,558	88,145	30,740	12,000	6,000	33,507	121,363	122,180	0
NOV.	1,259,525	94,794	30,740	12,000	6,000	29,929	148,410	124,578	0
DEC.	1,201,322	13,392	45,737	12,000	6,000	11,898	151,526	134,864	0
JAN. 1989	1,208,813	11,079	45,737	12,000	6,000	12,031	153,608	137,052	0
FEB.	1,209,601	9,436	45,737	12,000	6,000	11,455	167,128	116,494	0
MAR.	1,258,751	20,348	45,737	12,000	6,000	30,601	159,503	130,562	0
APR.	1,287,182	21,084	45,737	12,000	6,000	30,142	165,649	130,308	3,957
MAY	1,316,335	22,774	45,737	12,000	6,000	41,912	174,436	126,168	394
JUNE	1,355,638	18,796	45,737	12,000	6,000	41,008	192,713	127,142	382
JULY	1,419,670	25,035	45,737	12,000	6,000	41,704	252,118	98,816	0
AUG.	1,608,438	22,007	45,737	12,000	6,000	42,820	250,805	285,562	15,910
SEP.	1,515,017	32,791	45,737	12,000	6,000	31,443	258,344	207,122	5,117
OCT.	1,506,220	40,507	45,737	12,000	6,000	31,861	257,678	203,436	8,826
NOV.	1,532,154	47,770	45,737	12,000	6,000	33,580	267,535	221,158	5,678
DEC.	1,624,962	38,398	103,950	12,000	6,000	9,688	261,506	305,964	30,219
JAN. 1990	1,569,110	44,059	103,950	12,000	6,000	10,331	289,972	213,523	1,317
FEB.	1,596,468	53,791	103,950	12,000	6,000	9,807	305,957	207,689	0
MAR.	1,610,870	52,667	59,250	12,000	6,000	12,852	309,619	251,035	5,366
APR.	1,610,772	53,871	59,250	12,000	6,000	13,356	323,586	215,695	3,182

## (٩) العوامل المؤثرة في القاعدة النقدية

### (9) Factors Affecting Reserve Money

Change in thousands of JDs

التغير بالآلاف الدنانير

SECTORS	نيسان APR.		كانون - نيسان JAN. - APR.		1989	1988	1987	القطاعات
	1990	1989	1990	1989				
A) PUBLIC SECTOR =====	7,509	37,189	20,587	77,064	9,251	312,884	134,080	(١) القطاع العام =====
1. CENTRAL GOVERNMENT (EXCLUDING FOREIGN BORROWING)	7,499	37,194	23,864	77,078	14,004	312,492	133,322	٠١ الحكومة المركزية (لا تشمل القروض الخارجية)
A) TREASURY BILLS	5,381	-4,950	-24,287	3,177	-34,528	83,332	-2,584	١) اذونات الخزينة
B) GOVERNMENT BONDS	1,605	-1,617	-1,189	339	-3,836	26,805	-704	ب) سندات حكومية
C) ADVANCES TO GOVERNMENT	240	43,761	36,650	72,789	73,020	201,405	127,965	ج) سلفالى الحكومة
D) GOVERNMENT DEPOSITS (INCREASE -)	273	0	12,690	773	-20,652	950	8,645	د) الودائع الحكومية (الزيادة -)
2. TIME DEPOSITS BY PUBLIC ENTITIES (INCREASE -)	10	-5	4,723	-14	-4,753	392	766	٠٢ ودايع المؤسسات العامة للاجل (الزيادة -)
B) CREDIT TO FINANCIAL SYSTEM =====	-774	-2,670	33,526	-10,727	105,286	6,926	8,883	ب) تسهيلات مقدمه للجهاز المالي =====
1. COMMERCIAL BANKS	9,304	-1,818	46,396	-5,627	114,104	8,486	1,814	٠١ البنوك التجارية
2. SPECIALIZED CREDIT INSTS.	-1,070	-1,260	-710	-6,255	-14,614	-587	963	٠٢ مؤسسات الاقراض المتخصصه
3. FINANCIAL INSTITUTIONS	-9,008	408	-12,160	1,155	5,796	-973	6,106	٠٣ المؤسسات الماليه
C) PRIVATE SECTOR =====	-20	84	-173	974	-2,508	1,099	57	ج) القطاع الخاص =====
D) FOREIGN SECTOR =====	-12,727	-13,788	-119,702	-33,481	143,080	-131,072	-85,319	د) القطاع الاجنبي =====
1. FOREIGN EXCHANGE ASSETS	1,743	-8,101	-53,956	-1,114	250,850	-44,220	-11,910	٠١ موجودات بعملات اجنبيه
2. FOREIGN EXCHANGE LIABILITIES (INCREASE -)	-14,470	-5,687	-65,746	-32,367	107,770	-86,852	-73,409	٠٢ مطلوبات بعملات اجنبيه (الزيادة -)
E) OTHER ITEMS =====	-8,243	-3,331	53,733	7,290	-79,241	-12,801	-23,153	هـ) عوامل اخرى =====
CHANGE IN RESERVE MONEY	* -14,255	17,484	-4,029	41,120	175,868	177,036	34,556	التغير في القاعدة النقدية
A) CHANGE IN CURRENCY WITH THE PUBLIC =====	16,898	22,019	35,722	48,971	59,114	153,991	71,169	(١) التغير في النقد لدى الجمهور =====
1. BANKNOTES	16,812	21,943	35,458	48,789	58,567	153,777	70,954	٠١ اوراق نقديه
2. COINS	86	76	264	182	547	214	215	٠٢ النقد المعدني
B) DEPOSITS WITH C.B.J. AND CASH =====	-31,153	-4,535	-39,751	-7,851	116,754	23,045	-36,613	ب) ودايع لدى البنك المركزي والنقد في الصندوق =====
1. COMMERCIAL BANKS	-29,344	-1,666	-39,096	-8,096	112,761	22,665	-37,958	٠١ البنوك التجارية
2. SPECIALIZED CREDIT INSTS.	-91	-951	761	-826	-298	444	540	٠٢ مؤسسات الاقراض المتخصصه
3. FINANCIAL INSTITUTIONS	-1,033	-423	848	696	1	-688	2,264	٠٣ المؤسسات الماليه
4. PUBLIC ENTITIES (SIGHT)	-685	-1,495	-2,264	375	4,290	624	-1,459	٠٤ المؤسسات العامة (تحت الطلب)

\* : PRELIMINARY.

\* : أولية .

(١٠) ودائع البنوك التجارية لدى البنك المركزي

(10) Commercial Banks Deposits with Central Bank of Jordan

Thousand JD

الف دينار

تحت الطلب DEMAND		خاضعة للاشعار SUBJECT TO NOTICE		اجمالي الودائع TOTAL DEPOSITS		شهاية الفترة END OF PERIOD	
الزامي OBLIGATORY	فعلي ACTUAL	الزامي OBLIGATORY	فعلي ACTUAL	الزامي OBLIGATORY	فعلي ACTUAL		
71,606	85,625	0	4,600	71,606	90,225		1979
75,551	89,164	0	15,700	75,551	104,864		1980
71,605	82,356	0	21,658	71,605	104,014		1981
80,780	87,719	0	15,853	80,780	103,572		1982
82,005	91,076	0	29,250	82,005	120,326		1983
32,845	46,562	49,268	76,038	82,113	122,600		1984
36,098	65,038	51,455	83,655	87,553	148,693		1985
40,600	58,019	60,360	90,157	100,960	148,176		1986
43,100	69,114	64,300	40,455	107,400	109,569		1987
58,774	53,650	87,796	77,646	146,570	131,296		1988
75,419	145,605	107,666	97,023	183,085	242,628		1989
44,003	64,878	65,415	60,865	109,418	125,743	APR.	1988 نيسان
44,062	45,670	65,490	61,490	109,552	107,160	MAY	ايار
43,675	47,939	64,775	60,275	108,450	108,214	JUNE	حزيران
44,366	52,246	65,771	48,356	110,137	100,602	JULY	تموز
45,678	52,022	67,824	60,824	113,502	112,846	AUG.	اب
45,313	47,040	67,280	59,280	112,593	106,320	SEP.	ايلول
45,117	61,185	66,978	59,028	112,095	120,213	OCT.	تشرين اول
57,969	45,588	86,703	77,054	144,672	122,642	NOV.	تشرين ثاني
58,774	53,650	87,796	77,646	146,570	131,296	DEC.	كانون اول
60,548	51,118	90,446	83,997	150,994	135,115	JAN.	1989 كانون ثاني
59,770	34,426	89,510	79,560	149,280	113,986	FEB.	شباط
60,015	41,898	89,651	83,702	149,666	125,600	MAR.	اذار
60,881	44,135	90,883	79,433	151,764	123,568	APR.	نيسان
60,084	39,823	90,006	78,056	150,090	117,879	MAY	ايار
60,609	30,823	90,742	90,742	151,351	121,565	JUNE	حزيران
60,928	0	91,132	91,120	152,060	91,120	JULY	تموز
58,382	101,383	87,386	87,237	145,768	188,620	AUG.	اب
62,468	89,784	92,681	84,968	155,149	174,752	SEP.	ايلول
62,152	91,404	88,003	85,495	150,155	176,899	OCT.	تشرين اول
74,960	105,018	107,054	98,605	182,014	203,623	NOV.	تشرين ثاني
75,419	145,605	107,666	97,023	183,085	242,628	DEC.	كانون اول
75,981	96,089	108,496	98,143	184,477	194,232	JAN.	1990 كانون ثاني
75,140	106,326	107,687	98,794	182,827	205,120	FEB.	شباط
75,449	119,440	108,167	111,180	183,616	230,620	MAR.	اذار
65,754	96,010	94,112	102,931	159,866	198,941	APR.	نيسان



\* (١١) الميزانية الموحدة للبنوك التجارية \*

(11) Consolidated Balance Sheet of the Commercial Banks

Thousand JD

الف دينار

	1990		1989	1988	1987	1986	1985	
	نيسان APR.	أذار MAR.						
<b>ASSETS</b>								<b>الموجودات</b>
1- CASH	21,464	18,702	16,329	14,746	13,304	12,622	13,249	١- النقد في الصندوق
2- BALANCES WITH CENTRAL BANK	429,679	457,599	440,061	234,066	167,583	167,932	140,617	٢- أرصدة لدى البنك المركزي
3- BALANCES WITH LOCAL BANKS	291,500	298,302	258,605	228,263	184,368	167,150	144,219	٣- أرصدة لدى البنوك المحلية
4- FOREIGN ASSETS	683,298	722,484	632,442	572,610	452,044	403,318	304,893	٤- الموجودات الأجنبية
A) CASH	5,778	7,735	8,363	6,465	3,293	1,790	2,665	أ) النقد
B) BALANCE WITH FOREIGN BANKS	663,639	701,020	605,928	544,193	430,910	385,375	367,904	ب) أرصدة لدى بنوك في الخارج
C) INVESTMENTS ABROAD	13,081	13,729	18,151	21,952	17,841	16,145	14,324	ج) استثمارات في الخارج
5- TREASURY BILLS	177,307	176,912	170,803	146,565	144,425	127,397	110,404	٥- أدوات الخزينة
6- BONDS	205,888	197,560	198,166	188,324	201,478	148,302	117,887	٦- السندات
A) GOVERNMENT	148,648	139,497	140,238	124,060	124,475	61,554	41,254	أ) الحكومية
B) PUBLIC CORPORATIONS	26,999	27,322	27,866	37,929	31,052	34,971	26,761	ب) المؤسسات العامة
C) CORPORATE BONDS	30,241	30,741	30,062	26,335	45,951	51,777	49,872	ج) أسناد القرض
7- CREDIT FACILITIES	1,775,516	1,762,679	1730,483	1634,012	1513,033	1395,412	1274,415	٧- التسهيلات الائتمانية
A) LOANS AND ADVANCES	891,847	892,055	861,574	735,516	629,704	556,143	493,715	أ) القروض والسلف
B) BILLS DISCOUNTED	282,806	282,477	282,054	270,865	257,456	240,495	225,127	ب) كمبيالات وأسناد مخصصة
C) OVERDRAFT	600,863	588,147	586,855	627,631	625,873	598,774	555,573	ج) جاري مديون
8- BILLS RECEIVABLE	15,810	14,656	19,450	22,318	25,800	16,449	19,305	٨- شيكات وسحوبات برسم القبض
9- DOMESTIC INVESTMENTS	56,749	56,429	52,192	43,261	40,676	38,585	36,176	٩- الاستثمارات المحلية
10- FIXED ASSETS	87,463	87,551	84,001	78,053	73,867	67,981	66,832	١٠- عقارات وأثاث
11- OTHER ASSETS	173,536	168,870	177,798	88,287	81,858	89,625	76,085	١١- موجودات أخرى
<b>ASSETS = LIABILITIES</b>	<b>3,918,218</b>	<b>3,961,744</b>	<b>3780,330</b>	<b>3250,505</b>	<b>2898,516</b>	<b>2634,773</b>	<b>2392,082</b>	<b>الموجودات = المطلوبات</b>
<b>LIABILITIES</b>								<b>المطلوبات</b>
1- DEMAND DEPOSITS	452,543	443,469	425,381	353,709	322,814	310,736	308,447	١- ودائع تحت الطلب
A) PRIVATE (RESIDENT)	440,436	433,065	413,224	344,438	312,705	299,915	292,640	أ) القطاع الخاص (مقيم)
B) MUNICIPALITIES AND PUBLIC CORPORATIONS	12,107	10,404	12,157	9,271	10,109	10,821	15,807	ب) البلديات والمؤسسات العامة
2- SAVING AND TIME DEPOSITS	1,700,732	1,672,836	1638,495	1459,316	1391,448	1173,806	1023,174	٢- ودائع التوفير ولأجل
A) PRIVATE (RESIDENT)	1,586,274	1,581,823	1566,082	1402,833	1351,249	1125,081	981,765	أ) القطاع الخاص (مقيم)
B) MUNICIPALITIES AND PUBLIC CORPORATIONS	114,458	91,013	72,413	56,483	40,199	48,725	41,409	ب) البلديات والمؤسسات العامة
3- FOREIGN LIABILITIES	511,513	574,468	504,928	552,264	381,644	348,098	337,551	٣- المطلوبات الأجنبية
A) DEPOSITS OF NON-RESIDENTS	409,433	419,133	400,371	422,519	300,796	305,495	294,265	أ) ودائع غير المقيمين
B) DEPOSITS OF BANKS FROM ABROAD	86,151	139,430	89,048	102,968	71,846	39,267	40,314	ب) ودائع البنوك من الخارج
C) BORROWING FROM ABROAD	15,929	15,905	15,509	26,777	9,002	3,336	2,972	ج) الاقتراض من الخارج
4- GOVERNMENT DEPOSITS	157,071	165,388	161,103	110,602	127,313	156,215	121,202	٤- الودائع الحكومية
5- BANKS DEPOSITS	173,926	195,697	172,480	167,417	133,212	130,830	125,118	٥- أرصدة البنوك المحلية
A) CENTRAL BANK OF JORDAN	0	0	0	0	0	207	607	أ) البنك المركزي الأردني
B) BANKS AND FINANCIAL CORPORATIONS	173,926	195,697	172,480	167,417	133,212	130,623	124,511	ب) البنوك والمؤسسات المالية
6- BORROWING FROM	253,009	251,357	221,226	115,251	112,559	118,669	103,763	٦- الاقتراض من
A) CENTRAL BANK OF JORDAN	253,009	243,257	213,126	112,128	109,510	105,327	87,748	أ) البنك المركزي الأردني
B) BANKS AND FINANCIAL CORPORATIONS	0	8,100	8,100	3,123	3,049	13,342	16,015	ب) البنوك والمؤسسات المالية
7- BILLS PAYABLE	10,414	13,039	16,174	13,472	8,658	5,341	5,879	٧- شيكات وسحوبات برسم الدفع
8- CAPITAL	127,886	127,886	110,466	105,456	103,475	103,250	100,724	٨- رأس المال
9- RESERVES	72,369	73,488	93,686	88,975	82,154	74,284	63,723	٩- الاحتياطيات
10- OTHER LIABILITIES	458,755	444,116	436,391	284,043	235,239	213,544	202,421	١٠- مطلوبات أخرى

\* INCLUDING (1) HOUSING BANK  
(2) JORDAN INVESTMENT & FINANCE BANK SINCE OCT. 1989.  
(3) NATIONAL ISLAMIC BANK & ARAB BANKING CORPORATION (JORDAN) SINCE JAN. 1990.

\* تشمل: (١) بنك الإسكان  
(٢) البنك الأردني للاستثمار والتمويل اعتباراً من شهر تشرين أول ١٩٨٩  
(٣) البنك الوطني الإسلامي وبنك المؤسسة العربية المصرفية (الأردن) اعتباراً من شهر كانون ثاني ١٩٩٠

\*\* : REVISED

\*\* : معدل

\* (١٢) الوضع النقدي للجهاز المصرفي  
 (12) Monetary Survey of the Banking System \*

Thousand JD

الف دينار

	1990							
	نيسان APR.	أذار MAR.	1989	1988	1987	1986	1985	
<b>ASSETS</b> =====								<b>الموجودات</b> =====
1- FOREIGN ASSETS	1,226,901	1,264,345	1230,002	919,454	843,110	804,686	763,847	١- الموجودات الاجنبية
2- CLAIMS ON PRIVATE SECTOR (RESIDENT)	1,661,054	1,659,324	1636,720	1526,236	1434,088	1375,357	1269,147	٢- الديون على القطاع الخاص (مقيم)
A) LOANS AND ADVANCES	690,395	701,530	685,557	558,144	464,132	445,726	402,399	أ) القروض والسلف
B) BILLS DISCOUNTED	282,806	282,477	282,054	270,865	257,456	240,495	225,127	ب) كمبيالات واسناد مضمومة
C) OVERDRAFT	600,863	588,147	586,855	627,631	625,873	598,774	555,573	ج) الجاري مديون
D) CORPORATE BONDS	30,241	30,741	30,062	26,335	45,951	51,777	49,872	د) اسناد القروض
E) DOMESTIC INVESTMENTS	56,749	56,429	52,192	43,261	40,676	38,585	36,176	هـ) استثمارات محلية
3- CLAIMS ON MUNICIPALITIES AND PUBLIC CORPS.	264,531	263,231	251,388	253,042	237,944	175,489	147,943	٣- الديون على البلديات والمؤسسات العامة
4- CLAIMS ON GOVERNMENT	998,510	982,061	973,288	908,280	588,136	387,429	324,609	٤- الديون على الحكومة
A) ADVANCES	572,794	572,554	536,144	463,124	261,720	133,754	129,244	أ) السلف
B) TREASURY BILLS	204,296	198,520	222,078	232,369	146,896	132,453	110,404	ب) اذونات الخزينة
C) GOVT. BONDS	221,420	210,987	215,066	212,787	179,520	121,222	84,961	ج) السندات
ASSETS = LIABILITIES	4,150,996	4,168,961	4091,398	3607,012	3103,278	2742,961	2505,546	الموجودات = المطلوبات
<b>LIABILITIES</b> =====								<b>المطلوبات</b> =====
1- MONEY SUPPLY (M1)	1,361,743	1,337,067	1302,304	1166,758	979,803	897,097	848,222	١- عرض النقد
2- QUASI-MONEY	1,701,132	1,673,245	1643,617	1459,685	1392,353	1175,326	1026,621	٢- شبه النقد
3- GOVERNMENT DEPOSITS	165,806	174,397	182,528	111,375	129,037	166,583	127,983	٣- الودائع الحكومية
4- FOREIGN LIABILITIES	525,655	** 588,099	515,388	564,699	440,156	349,143	338,259	٤- المطلوبات الاجنبية
5- CAPITAL AND RESERVES	218,255	219,373	222,153	212,430	203,629	195,534	182,447	٥- رأس المال والاحتياطيات
6- OTHER ITEMS (NET)	178,405	176,780	225,408	92,065	-41,700	-40,722	-17,986	٦- الاخرى (صافي)

\* يشمل : (١) البنك المركزي الاردني والبنوك التجارية وبنك الاسكان. (٢) البنك الاردني للاستثمار والتمويل اعتباراً من شهر تشرين اول ١٩٨٩. (٣) البنك الوطني الاسلامي وبنك المؤسسة العربية المصرفية (الاردن) اعتباراً من شهر كانون ثاني ١٩٩٠.

\*\* : معدل .

★ الميزانية الموحدة لمؤسسات الإقراض المتخصصة (١٣) ★

(13) Consolidated Balance Sheet of the Specialized Credit Institutions

Thousand JD

الف دينار

	1990		1989	1988	1987	1986	1985	
	أذار MAR.	شباط FEB.						
<b>ASSETS</b>								<b>الموجودات</b>
1- CASH	3,749	3,873	3,319	2,549	1,821	1,605	1,600	١- النقد في الصندوق
2- DEPOSITS WITH THE CENTRAL BANK OF JORDAN	5,029	4,997	26,783	7,901	13,503	1,184	2,971	٢- ودائع لدى البنك المركزي الأردني
3- DEPOSITS WITH COMMERCIAL BANKS	173,485	156,314	142,053	118,465	88,094	74,867	55,737	٣- ودائع لدى البنوك التجارية
4- TREASURY BILLS	28,175	22,170	1,195	1,165	1,070	1,080	955	٤- اذونات الخريضة
5- LOANS AND ADVANCES TO	548,174	546,321	544,210	535,347	502,058	441,334	416,568	٥- قروض وسلف إلى
A) INDIVIDUALS AND PRIVATE ENTERPRISES	347,401	348,128	351,914	361,485	341,040	291,564	285,713	أ) الأفراد والمشاريع الخاصة
B) MUNICIPALITIES AND PUBLIC ENTERPRISES	200,693	198,193	192,296	173,862	161,018	149,770	130,855	ب) البلديات والمشاريع العامة
6- BONDS	41,798	41,832	37,771	19,249	19,534	13,240	9,455	٦- السندات
A) GOVERNMENT & PUBLIC ENTITIES	28,170	28,328	23,987	14,437	14,659	8,643	5,244	أ) حكومة ومؤسسات عامة
B) CORPORATE BONDS	13,628	13,504	13,784	4,812	4,875	4,597	4,211	ب) اسناد قرض
7- OTHER NEGOTIABLE ASSETS	137,071	126,829	122,762	126,888	144,977	147,390	127,558	٧- الموجودات المتداولة الأخرى
8- FIXED ASSETS	39,795	39,604	38,709	37,375	35,932	32,514	33,699	٨- موجودات ثابتة
9- OTHER ASSETS	39,871	41,276	40,369	31,900	24,707	24,874	18,987	٩- موجودات أخرى
<b>TOTAL ASSETS = TOTAL LIABILITIES</b>	<b>1017,947</b>	<b>983,216</b>	<b>957,171</b>	<b>880,839</b>	<b>831,776</b>	<b>738,088</b>	<b>667,530</b>	<b>مجموع الموجودات = مجموع المطلوبات</b>
<b>LIABILITIES</b>								<b>المطلوبات</b>
1- PRIVATE DEPOSITS (RESIDENT)	374,256	367,115	348,570	291,830	264,461	223,286	187,918	١- ودائع القطاع الخاص (مقيم)
A) DEMAND	34,574	33,969	34,059	28,865	30,120	29,106	27,599	أ) تحت الطلب
B) SAVINGS	182,526	182,035	179,966	147,437	126,976	108,561	95,701	ب) توفير
C) BLOCKED	133,168	137,443	128,382	110,555	97,214	76,165	54,736	ج) مرسومة لأجل معين
D) TIME (SUBJECT TO NOTICE)	23,988	13,668	6,163	4,973	10,151	9,454	9,882	د) لأجل خاص للتأجير
2- MUNICIPALITIES DEPOSITS	24,558	25,083	24,708	19,953	23,225	20,129	19,657	٢- ودائع البلديات
3- DEPOSITS BY PUBLIC ENTITIES	45,601	35,902	34,580	33,331	27,539	8,820	10,659	٣- ودائع المؤسسات العامة
4- DEPOSITS BY GOVERNMENT AND SEMI-GOVERNMENT	10,306	10,224	12,446	8,900	14,310	35,253	25,571	٤- ودائع حكومية وشبه حكومية
5- DEPOSITS IN FOREIGN CURRENCIES	27,497	27,507	27,388	39,435	43,773	31,156	36,042	٥- ودائع بالعملات الأجنبية
6- DEPOSITS BY COMMERCIAL BANKS	30,194	27,197	17,150	14,400	955	6,635	11,647	٦- ودائع البنوك التجارية
7- BORROWING FROM:	227,658	225,863	215,388	227,212	225,405	217,608	202,880	٧- الاقتراض من:
A) CENTRAL BANK OF JORDAN	95,550	94,242	91,795	107,100	108,457	107,825	100,869	أ) البنك المركزي الأردني
B) FOREIGN INSTITUTIONS	58,493	57,974	50,552	47,309	45,255	37,941	32,932	ب) هيئات ومؤسسات دولية
C) GOVERNMENT	2,931	2,931	2,831	2,972	2,249	2,325	2,164	ج) الحكومة
D) OTHER	70,684	70,716	70,210	69,831	69,444	69,517	66,915	د) أخرى
8- GRANTS AND AIDS (FROM PUBLIC SECTOR)	0	0	31	49	23	139	140	٨- الهبات والمساعدات من القطاع العام
9- PAID-UP CAPITAL	68,796	68,795	68,307	65,074	63,245	62,836	60,565	٩- رأس المال المدفوع
10- RESERVES	53,629	53,875	47,353	44,836	37,350	32,782	28,270	١٠- الاحتياطيات
11- OTHER LIABILITIES	155,452	141,655	161,250	135,739	131,490	99,444	84,181	١١- مطلوبات أخرى

\* CONSOLIDATION OF BALANCE SHEETS OF CITIES AND VILLAGES DEVELOPMENT BANK, INDUSTRIAL DEVELOPMENT BANK, HOUSING CORPORATION, AGRICULTURAL CREDIT CORPORATION, JORDAN CO-OPERATIVE ORGANIZATION AND HOUSING BANK.

\* تشمل ميزانيات كل من بنك تنمية المدن والقرى، بنك الانشاء الصناعي، مؤسسة الاسكان، مؤسسة الإقراض الزراعي، المنظمة التعاونية الأردنية وبنك الاسكان.

(١٤) الميزانية الموحدة للمؤسسات المالية الأخرى \*

(14) Consolidated Balance Sheet of Other Financial Corporations \*

الف دينار

Thousand JD

	1990		1989	1988	1987	1986	1985	
	نيسان APR.	أذار MAR.						
<b>ASSETS</b> =====								<b>الموجودات</b> =====
1- CASH	1,015	1,900	3,214	2,209	1,009	368	422	١- النقد في الصندوق
2- FOREIGN ASSETS	15,694	14,237	14,769	34,239	27,386	17,170	17,504	٢- الموجودات الأجنبية
3- DEPOSITS WITH LOCAL BANKS	40,864	40,930	51,032	60,096	54,390	50,109	46,070	٣- وداخ لدى البنوك المحلية
4- TREASURY BILLS	737	738	1,027	1,837	5,046	1,020	30	٤- اذونات خريفة
5- LOANS & ADVANCES TO INDIVIDUALS & PRIVATE ENTERPRISES	114,303	110,419	132,593	131,210	120,643	110,934	94,408	٥- قروض وسلف الى الافراد والشرايع الخاصة
6- BONDS	8,695	8,262	8,067	11,267	13,301	12,017	10,311	٦- السندات
A) GOVERNMENT AND PUBLIC ENT.	1,268	1,269	1,741	3,531	6,470	2,748	2,303	أ) الحكومية والمؤسسات العامة
B) CORPORATE BONDS	7,427	6,993	6,326	7,736	6,831	9,269	8,008	ب) اسناد القرض
7- OTHER NEGOTIABLE ASSETS	25,657	25,546	29,371	32,075	27,414	23,509	23,950	٧- الموجودات المتداولة الأخرى
8- FIXED ASSETS	5,003	5,480	7,201	5,559	5,110	4,422	3,815	٨- الموجودات الثابتة
9- OTHER ASSETS	7,275	7,591	10,461	8,900	6,159	4,517	5,319	٩- موجودات أخرى
<b>TOTAL ASSETS = TOTAL LIABILITIES:</b>	<b>221,003</b>	<b>223,119</b>	<b>250,535</b>	<b>208,352</b>	<b>260,458</b>	<b>232,146</b>	<b>201,837</b>	<b>مجموع الموجودات = مجموع المطلوبات</b>
<b>LIABILITIES</b> =====								<b>المطلوبات</b> =====
1- PRIVATE DEPOSITS (RESIDENT)	76,975	76,044	88,089	92,422	87,899	74,145	70,352	١- وداخ القطاع الخاص (مقيم)
A) SAVINGS	17,625	17,121	17,630	14,158	11,346	10,649	10,350	أ) توفير
B) TIME	59,350	59,723	70,459	78,264	76,553	63,496	59,994	ب) لاجل
2- DEPOSITS BY COMMERCIAL BANKS	53,503	50,912	67,342	76,162	60,929	59,203	46,666	٢- وداخ البنوك التجارية
3- FOREIGN LIABILITIES	6,906	7,498	8,057	27,989	21,171	27,000	15,663	٣- مطلوبات اجنبية
4- BORROWING FROM	23,061	22,526	24,259	21,227	23,797	15,209	15,344	٤- الاقتراض من
A) CENTRAL BANK OF JORDAN	23,205	22,437	22,984	16,626	18,116	12,816	12,204	أ) البنك المركزي الاردني
B) COMMERCIAL BANKS	-144	89	1,275	4,601	5,681	2,473	3,140	ب) البنوك التجارية
5- CAPITAL	25,450	25,450	33,316	35,996	34,449	30,801	30,266	٥- رأس المال
6- RESERVES	2,077	3,757	1,405	10,554	9,331	8,084	6,714	٦- الاحتياطي
7- OTHER LIABILITIES	32,231	28,132	36,067	24,002	22,882	17,544	16,832	٧- مطلوبات أخرى

\* CONSOLIDATION OF BALANCE SHEETS OF THE REAL ESTATE FINANCING CORPORATION LTD (REFCO), JORDAN SECURITIES CORPORATION, ARAB FINANCE CORPORATION (JORDAN), JORDAN FINANCE HOUSE CORPORATION FOR DEVELOPMENT & INVESTMENT, DARKO INVESTMENT AND HOUSING COMPANY, ISLAMIC INVESTMENT HOUSE, FINANCE AND CREDIT CORPORATION, JORDAN INVESTMENT & FINANCE CORPORATION, NATIONAL FINANCIAL INVESTMENT COMPANY AND BEIT EL MAL SAVING INVESTMENT FOR HOUSING CO. LTD. (BEITENA).

NOTE: DATA HAS BEEN EXCLUDED FOR:  
1) JORDAN INVESTMENT AND FINANCE CORPORATION SINCE OCT. 1989.  
2) JORDAN SECURITIES CORPORATION & ISLAMIC INVESTMENT HOUSE SINCE JAN. 1990.

\* تشمل ميزانيات كل من المؤسسة المالية العقارية (ريفكو)، الشركة الاردنية للاوراق المالية، المؤسسة المالية العربية (الاردن)، بيت التمويل الاردني للتنمية والاستثمار، داركول للاستثمار والسكان، بيت الاستثمار الاسلامي، شركة المال و الاستثمار، الاردن للاستثمار والتمويل، الشركة الاهلية للاستثمارات المالية وشركة بيت المال للدخار والاستثمار للسكان (بيتنا).

ملاحظة: استثنيت بيانات كـ من شركة الاردن للاستثمار والتمويل اعتبارا من شهر تشرين اول ١٩٨٩، الشركة الاردنية للاوراق المالية وبيت الاستثمار الاسلامي اعتبارا من شهر كانون ثاني ١٩٩٠.

\* (١٥) الميزانية الموحدة للجهاز المالي \*

(15) Consolidated Balance Sheet of the Financial System \*

Thousand JD

الف دينار

	1990		1989	1988	1987	1986	1985	
	أذار MAR.	شباط FEB.						
<b>ASSETS</b> =====								الموجودات =====
1- FOREIGN ASSETS	1270,501	1220,224	1244,771	953,693	870,496	821,857	781,351	١- الموجودات الأجنبية
2- CLAIMS ON GOVERNMENT	987,410	959,028	978,960	916,030	602,164	393,821	328,696	٢- ديون على الحكومة
A) TREASURY BILLS	199,258	204,537	223,106	234,206	151,943	133,473	110,434	١ ( أذونات الخريضة
B) LOANS AND ADVANCES	572,554	536,144	536,144	463,124	261,719	133,754	129,244	ب) قروض و سلف
C) GOVT. & PUBLIC CORPS. BONDS	215,598	218,347	219,710	218,700	188,502	126,594	89,018	ج) سندات الحكومة و المؤسسات العامة
3- CLAIMS ON MUNICIPALITIES AND PUBLIC CORPS.	180,758	178,936	175,694	174,532	156,302	111,052	94,859	٣- ديون البلديات والمؤسسات العامة
4- CLAIMS ON PRIVATE SECTOR	2056,623	2040,941	2037,096	1953,579	1844,997	1714,608	1579,320	٤- ديون على القطاع الخاص
A) LOANS AND ADVANCES	1808,701	1810,935	1800,570	1712,225	1573,914	1446,772	1331,597	أ) قروض و سلف
B) CORPORATE BONDS	37,734	37,083	36,388	34,071	52,781	61,046	57,880	ب) اسناد القرض
C) DOMESTIC INVESTMENTS	210,188	200,923	200,138	207,283	218,302	206,790	189,843	ج) استثمارات محلية
5- ASSETS OF THE FINANCIAL SYSTEM WITH	1066,345	1025,235	1001,243	739,743	662,807	668,620	605,158	٥- موجودات الجهاز المالي لدى
A) CENTRAL BANK OF JORDAN	256,799	226,462	263,817	151,355	128,918	164,088	164,229	١ ( البنك المركزي الاردني
B) BANKS AND FINANCIAL INSTITUTIONS	809,546	798,773	737,426	588,388	533,889	504,532	440,929	ب) بنوك و مؤسسات مالية ومؤسسات الاقراض
6- FIXED ASSETS	100,127	99,400	97,777	89,124	82,650	76,630	75,093	٦- الموجودات الثابتة
7- OTHER ASSETS	531,313	529,678	513,050	278,810	227,251	205,894	176,219	٧- موجودات اخرى
<b>ASSETS = LIABILITIES</b>	<b>6201,157</b>	<b>6061,442</b>	<b>6048,591</b>	<b>5105,511</b>	<b>4446,667</b>	<b>3992,482</b>	<b>3640,696</b>	<b>الموجودات = المطلوبات</b>
<b>LIABILITIES</b> =====								المطلوبات =====
1- MONEY SUPPLY (M11)	1354,586	1333,032	1318,792	1179,889	999,230	910,819	860,974	١- عرض النقد (ع11)
A) CURRENCY WITH THE PUBLIC	886,485	877,452	867,660	808,546	654,571	583,387	531,304	١ ( النقد لدى الجمهور
B) DEMAND DEPOSITS	468,101	455,580	451,132	371,343	344,659	327,432	329,670	ب) ودائع تحت الطلب
1- PRIVATE SECTOR (RESIDENT)	439,540	430,338	419,141	349,886	319,010	305,649	298,011	١- قطاع خاص (مقيم)
2- MUNICIPALITIES AND PUBLIC CORPS.	28,561	25,242	31,991	21,457	25,649	21,783	31,659	٢- البلديات والمؤسسات العامة
2- SAVING AND TIME DEPOSITS	1773,242	1767,614	1743,796	1565,242	1494,926	1263,210	1109,861	٢- ودائع التوفير و لاجل
A) PRIVATE SECTOR (RESIDENT)	1673,417	1679,294	1657,873	1501,623	1448,634	1208,335	1059,328	١ ( قطاع خاص (مقيم)
B) MUNICIPALITIES AND PUBLIC CORPS.	99,825	88,320	85,923	63,619	46,292	54,883	50,533	ب) البلديات و المؤسسات العامة
3- GOVERNMENT LIABILITIES	177,328	160,049	185,359	114,347	131,284	168,907	130,147	٣- مطلوبات الحكومة
4- FOREIGN LIABILITIES	643,265	560,259	563,260	629,438	497,583	410,748	383,883	٤- المطلوبات الأجنبية
5- FINANCIAL SYSTEM LIABILITIES	907,804	879,557	866,919	651,278	573,483	602,827	564,449	٥- مطلوبات الجهاز المالي
A) CENTRAL BANK OF JORDAN	320,207	319,409	285,906	180,620	173,694	165,018	146,888	١ ( البنك المركزي الاردني
B) BANKS AND FINANCIAL INSTITUTIONS	587,597	560,148	581,013	470,658	399,789	437,809	417,561	ب) بنوك و مؤسسات مالية ومؤسسات الاقراض
6- CAPITAL AND RESERVES	400,782	526,835	526,972	445,874	397,671	369,780	343,749	٦- رأس المال والاحتياطيات
A) CAPITAL	216,132	215,466	206,088	200,526	195,169	190,887	185,555	١ ( رأس المال
B) RESERVES AND ALLOWANCES	264,650	311,369	320,884	245,348	202,502	178,893	158,194	ب) الاحتياطيات والمخصصات
7- OTHER LIABILITIES	864,150	834,096	843,493	519,443	352,490	266,183	247,633	٧- مطلوبات اخرى

\* INCLUDING: THE CENTRAL BANK OF JORDAN, COMMERCIAL BANKS, SPECIALIZED CREDIT INSTITUTIONS AND OTHER FINANCIAL CORPORATIONS

\* يشمل: البنك المركزي الاردني والبنوك التجارية ومؤسسات الاقراض المتخصصة والمؤسسات المالية الاخرى.  
\*\* : معدلة .

\*\* : REVISED .

\* (١٦) اجمالي الودائع لدى البنوك التجارية \*

(16) Total Deposits with Commercial Banks \*

الف دينار

Thousand JD

البلديات MUNICIPALITIES				المؤسسات العامة PUBLIC ENTITIES				القطاع الخاص (مقيم) PRIVATE SECTOR (RESIDENT)				المجموع العام GRAND TOTAL	نهاية الفترة
تحت الطلب توفير لـ	تحت الطلب توفير لـ	تحت الطلب توفير لـ	المجموع TOTAL	تحت الطلب توفير لـ	تحت الطلب توفير لـ	تحت الطلب توفير لـ	المجموع TOTAL	تحت الطلب توفير لـ	تحت الطلب توفير لـ	تحت الطلب توفير لـ	المجموع TOTAL	GRAND TOTAL	
TIME	SAVING	DEMAND	TOTAL	TIME	SAVING	DEMAND	TOTAL	TIME	SAVING	DEMAND	TOTAL	GRAND TOTAL	
2,590	39	4,591	7,220	3,752	241	3,609	7,602	104,908	106,688	173,802	465,398	593,136	١٩٧٩
2,650	28	3,695	6,373	21,775	277	2,616	24,668	235,506	126,212	218,054	500,572	808,470	١٩٨٠
4,040	210	4,635	8,885	38,032	103	3,488	41,623	281,133	153,255	272,008	706,396	977,648	١٩٨١
4,249	296	3,633	8,178	22,722	174	5,117	28,013	406,390	180,642	296,354	883,386	1169,479	١٩٨٢
5,516	263	6,787	12,566	28,516	512	6,860	35,888	503,303	207,094	325,030	1035,427	1397,821	١٩٨٣
5,043	61	6,005	11,109	28,082	313	5,007	33,402	617,987	225,958	325,855	1169,800	1603,087	١٩٨٤
8,119	146	5,070	13,335	32,871	273	10,737	43,881	752,096	229,669	292,640	1274,405	1747,168	١٩٨٥
13,416	272	4,737	18,425	34,570	467	6,084	41,121	878,565	246,516	299,915	1424,996	1946,252	١٩٨٦
2,616	426	2,871	5,913	36,919	237	7,239	44,395	1077,239	274,010	312,705	1663,954	2142,372	١٩٨٧
5,210	4	4,093	9,307	51,041	228	5,179	56,448	1102,058	300,775	344,438	1747,271	2346,147	١٩٨٨
5,943	5	2,685	8,633	66,086	378	9,473	75,937	1228,712	337,369	413,224	1979,305	2625,349	١٩٨٩
4,300	476	2,539	7,315	37,176	240	8,371	45,787	1099,048	277,073	326,848	1702,969	2204,856	١٩٨٨ نيسان
4,473	476	2,636	7,585	41,308	263	9,500	51,071	1100,028	278,473	323,672	1702,173	2217,066	آيار
4,443	513	2,671	7,627	45,391	280	10,427	56,098	1094,321	289,482	335,383	1719,186	2243,737	حزيران
4,719	522	2,518	7,759	42,508	267	9,312	52,087	1098,164	285,300	336,102	1719,566	2248,129	تموز
5,012	5	2,450	7,467	46,635	280	9,976	56,891	1095,310	280,259	328,732	1704,301	2239,752	آب
5,893	3	2,539	8,435	44,789	247	10,653	55,689	1101,465	280,422	319,422	1701,309	2235,412	ايلول
5,677	2	2,760	8,439	46,310	248	5,637	52,195	1111,067	281,142	330,069	1722,270	2298,792	تشرين اول
6,872	2	3,023	9,897	45,218	457	5,838	51,513	1107,881	286,676	346,896	1741,453	2329,609	تشرين ثاني
5,210	4	4,093	9,307	51,041	228	5,179	56,448	1102,058	300,775	344,438	1747,271	2346,147	كانون اول
4,655	5	2,749	7,409	58,844	220	6,343	65,407	1110,484	301,505	344,007	1755,996	2356,279	١٩٨٩ كانون ثاني
3,569	4	3,176	6,749	67,336	198	6,269	73,803	1122,410	304,568	345,219	1772,197	2409,113	شباط
5,056	4	3,074	8,134	51,404	202	6,428	58,034	1130,655	306,192	347,974	1784,821	2415,754	اذار
4,900	5	2,742	7,647	43,868	200	4,811	48,879	1129,343	304,935	347,325	1781,603	2393,975	نيسان
4,815	5	2,382	7,202	49,227	207	8,379	57,813	1149,191	307,199	358,665	1815,055	2429,532	آيار
5,702	5	2,430	8,137	57,252	304	8,292	65,848	1125,452	314,883	356,865	1797,200	2407,278	حزيران
5,547	5	2,465	8,017	64,018	439	7,417	71,874	1121,482	307,891	384,600	1813,973	2381,491	تموز
5,499	5	2,630	8,134	59,351	586	8,050	67,987	1150,337	314,070	399,640	1864,047	2455,074	آب
5,191	5	2,530	7,726	42,779	578	9,508	52,865	1171,405	317,633	396,711	1885,749	2454,911	ايلول
5,711	5	2,743	8,459	63,047	444	13,186	76,677	1221,378	320,995	392,052	1934,425	2530,443	تشرين اول
5,516	5	2,461	7,982	64,431	844	10,869	76,144	1235,077	323,961	406,814	1965,852	2563,165	تشرين ثاني
5,943	5	2,685	8,633	66,086	378	9,473	75,937	1228,712	337,369	413,224	1979,305	2625,349	كانون اول
8,364	5	2,349	10,718	67,485	382	8,533	76,400	1240,723	335,060	418,033	1993,816	2644,586	١٩٩٠ كانون ثاني
8,913	6	2,319	11,238	70,186	358	7,977	78,521	1255,522	337,807	424,739	2018,068	2670,432	شباط
9,599	6	2,363	11,968	80,609	799	8,041	89,449	1243,433	338,390	433,065	2014,888	2700,826	اذار
8,721	6	2,315	11,042	105,108	624	9,791	115,523	1247,995	338,279	440,436	2026,710	2719,779	نيسان

\* تشمل : (١) بنك الاسكان -  
(٢) البنك الاردني للاستثمار والتمويل اعتبارا  
من شهر تشرين اول ١٩٨٩ -  
(٣) البنك الوطني الاسلامي وبنك المؤسسة العربية  
المصرفية (الاردن) اعتبارا من شهر كانون ثاني ١٩٩٠ -

\* (١٦) اجمالي الودائع لدى البنوك التجارية (تابع) \*

(16) Total Deposits with Commercial Banks (Continued) \*

الف دينار

Thousand JD

END OF PERIOD	القطاع الخاص (غير مقيم) PRIVATE SECTOR (NON-RESIDENT)				الحكومة GOVERNMENT				مؤسسات شبه حكومية SEMI-GOVERNMENT			
	لـجـل TIME	تـوفـير SAVING	تـحـت الـطـب DEMAND	المجموع TOTAL	لـجـل TIME	تـوفـير SAVING	تـحـت الـطـب DEMAND	المجموع TOTAL	لـجـل TIME	تـوفـير SAVING	تـحـت الـطـب DEMAND	المجموع TOTAL
1979	48,075	2,066	16,949	67,090	6,859	59	5,535	12,453	24,677	25	8,663	33,365
1980	81,473	2,248	49,532	133,253	13,954	55	6,603	20,612	35,960	240	6,800	43,000
1981	113,059	6,488	24,008	143,555	12,233	72	6,970	19,275	51,496	1,017	5,401	57,914
1982	130,859	6,956	33,764	171,579	20,473	104	9,338	29,915	41,867	246	6,295	48,408
1983	177,145	7,469	32,080	216,694	25,167	77	11,565	36,809	54,481	515	5,441	60,437
1984	218,438	8,475	49,956	276,869	29,713	136	16,770	46,619	59,049	197	6,042	65,288
1985	246,140	8,189	39,936	294,265	36,660	59	19,794	56,513	57,902	361	6,426	64,769
1986	265,498	7,739	32,258	305,495	55,702	176	19,544	75,422	72,138	548	8,107	80,793
1987	259,502	8,508	32,787	300,797	60,425	113	19,008	79,546	42,419	37	5,311	47,767
1988	358,233	8,621	55,665	422,519	43,749	106	20,469	64,324	41,029	200	5,049	46,278
1989	332,880	8,086	59,405	400,371	57,441	119	17,377	74,937	79,067	44	7,055	86,166
APR. 1988	285,771	8,077	42,263	336,111	54,924	108	14,956	69,988	38,727	48	3,911	42,686
MAY	294,084	8,359	40,787	343,230	53,311	99	16,078	69,488	39,100	65	4,354	43,519
JUNE	302,879	8,272	40,161	351,312	52,377	99	13,895	66,371	39,105	59	3,979	43,143
JULY	312,236	8,775	39,845	360,856	51,229	99	15,590	66,918	37,143	41	3,759	40,943
AUG.	318,698	7,621	32,083	358,402	52,755	149	16,288	69,192	38,902	41	4,556	43,499
SEP.	319,270	7,379	33,099	359,748	49,091	125	14,522	63,738	42,001	40	4,452	46,493
OCT.	356,704	7,982	43,076	407,762	47,900	104	15,345	63,349	40,487	52	4,230	44,769
NOV.	361,777	12,573	48,302	422,652	44,252	113	15,589	59,954	40,158	52	3,930	44,140
DEC.	358,233	8,621	55,665	422,519	43,749	106	20,469	64,324	41,029	200	5,049	46,278
JAN. 1989	357,216	8,559	58,940	424,715	38,033	110	14,178	52,321	43,458	116	6,857	50,431
FEB.	381,182	8,225	66,926	456,333	39,386	312	13,095	52,793	38,174	17	9,047	47,238
MAR.	376,048	8,235	66,174	450,457	41,949	407	14,090	56,446	50,944	55	6,863	57,862
APR.	357,176	8,136	71,437	436,749	42,837	695	12,792	56,324	55,797	39	6,937	62,773
MAY	349,655	8,569	82,378	440,602	38,419	103	13,945	52,467	50,201	361	5,831	56,393
JUNE	347,852	8,273	70,373	426,498	38,362	104	14,050	52,516	50,214	43	6,822	57,079
JULY	308,381	8,049	56,172	372,602	42,182	112	14,656	56,950	51,607	36	6,432	58,075
AUG.	319,606	7,500	60,027	387,133	48,143	129	15,858	64,130	58,029	11	5,603	63,643
SEP.	318,943	8,330	56,312	383,585	44,328	135	14,154	58,617	60,252	79	6,038	66,369
OCT.	298,900	7,899	55,405	362,204	54,814	126	20,384	75,324	68,130	64	5,160	73,354
NOV.	304,018	7,432	54,809	366,259	56,503	111	13,830	70,444	70,047	60	6,377	76,484
DEC.	332,880	8,086	59,405	400,371	57,441	119	17,377	74,937	79,067	44	7,055	86,166
JAN. 1990	341,989	7,500	58,918	408,407	58,266	128	14,392	72,786	75,929	14	6,516	82,459
FEB.	338,840	8,020	59,652	406,512	61,791	137	14,205	76,133	73,624	15	6,321	79,960
MAR.	350,838	8,401	59,894	419,133	64,359	144	14,184	78,687	79,933	85	6,683	86,701
APR.	338,707	8,707	62,019	409,433	64,469	126	13,297	77,892	73,564	72	5,543	79,179

\* INCLUDING (1) HOUSING BANK  
(2) JORDAN INVESTMENT & FINANCE BANK  
SINCE OCT. 1989.  
(3) NATIONAL ISLAMIC BANK & ARAB BANKING  
CORPORATION (JORDAN) SINCE JAN. 1990.

(4) إجمالي الودائع لدى البنوك التجارية

مليون دينار

Million JD

(4) Total Deposits with Commercial Banks

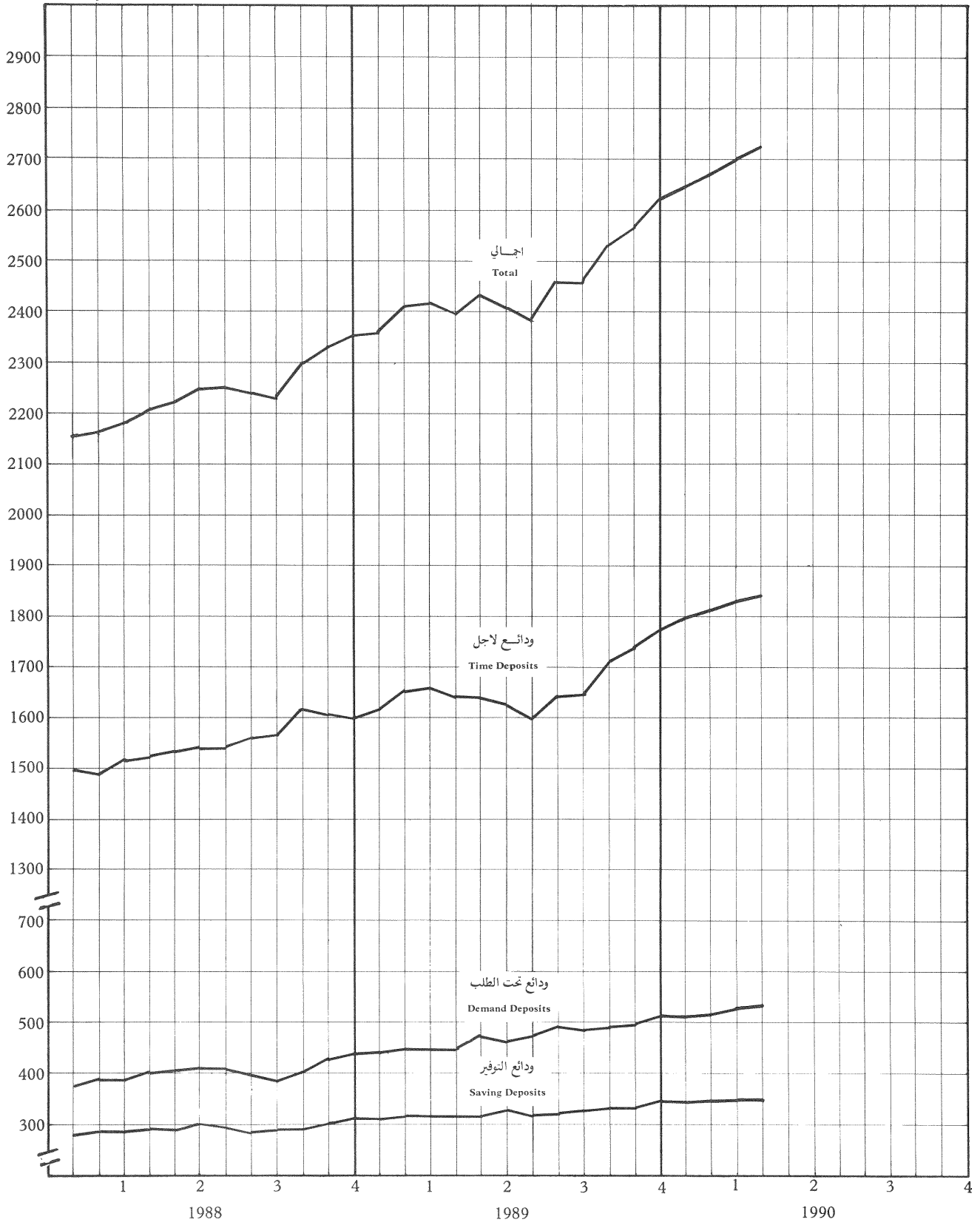

\* (١٧) ودائع لدى البنوك التجارية بالعملات الاجنبية \*

(17) Deposits with Commercial Banks in Foreign Currencies\*

Thousand JD

الف دينار

القطاع الخاص (غير مقيم) PRIVATE SECTOR (NON-RESIDENT)				القطاع الخاص (مقيم) PRIVATE SECTOR (RESIDENT)				المجموع العام GRAND TOTAL	نهاية الفترة END OF PERIOD
لداجل TIME	التوفير SAVING	تحت الطلب DEMAND	المجموع TOTAL	لداجل TIME	التوفير SAVING	تحت الطلب DEMAND	المجموع TOTAL		
78,752	528	31,557	110,037	14,445	103	3,734	18,362	129,199	1980
102,431	591	14,445	117,467	30,203	324	7,014	38,421	155,088	1981
122,357	669	26,101	149,207	27,646	371	10,273	38,290	187,497	1982
163,937	1,372	22,623	187,932	41,372	575	12,560	54,507	242,439	1983
204,159	1,541	41,905	247,605	41,144	604	14,491	56,319	303,924	1984
231,576	3,177	31,993	266,746	49,144	1,423	14,599	65,166	331,912	1985
243,495	4,262	26,130	273,007	58,201	1,812	15,480	75,573	349,460	1986
232,105	4,344	23,474	259,923	106,696	2,367	15,192	124,255	384,178	1987
337,068	4,607	42,669	384,344	125,342	3,977	21,386	150,705	535,049	1988
316,963	5,718	41,025	363,706	221,948	7,941	53,086	282,975	646,681	1989
256,510	3,547	31,720	291,777	77,970	2,809	20,361	101,140	392,917	APR. 1988 نيسان
268,586	3,627	28,197	300,410	85,954	2,805	22,781	111,540	411,950	MAY آيار
277,932	3,794	29,709	311,515	96,195	3,016	20,727	119,938	431,453	JUNE حزيران
286,561	3,852	30,031	320,444	97,537	3,287	21,546	122,370	442,814	JULY تموز
293,304	3,769	22,472	319,625	100,210	3,141	21,440	124,791	444,416	AUG. آب
293,432	3,575	23,048	320,055	103,909	3,132	18,109	125,230	446,085	SEP. ايلول
332,704	4,102	32,475	369,441	118,922	3,450	26,595	148,967	518,408	OCT. تشرين اول
343,249	4,416	35,538	383,203	122,703	3,594	30,508	156,805	540,008	NOV. تشرين ثاني
337,068	4,607	42,669	384,344	125,342	3,977	21,386	150,705	535,049	DEC. كانون اول
339,736	4,315	47,088	391,139	142,630	4,337	25,702	172,749	563,888	JAN. 1989 كانون ثاني
365,337	4,150	51,430	420,917	149,337	4,116	25,616	179,069	599,986	FEB. شباط
358,778	3,985	51,046	413,809	151,046	4,416	28,549	184,011	598,620	MAR. اذار
339,769	3,941	53,771	397,481	153,742	4,416	37,245	195,403	592,004	APR. نيسان
332,708	4,100	63,832	400,720	172,175	4,545	42,708	219,428	620,148	MAY آيار
331,220	4,032	49,483	384,735	165,435	4,622	33,112	203,169	587,904	JUNE حزيران
292,539	4,058	37,718	334,315	194,161	4,503	54,979	253,643	587,958	JULY تموز
304,494	4,321	41,022	349,837	178,388	4,758	37,379	220,525	570,362	AUG. آب
303,844	5,187	38,866	347,897	196,571	5,323	44,640	246,534	594,431	SEP. ايلول
284,477	5,051	35,865	325,393	227,010	5,861	46,693	279,564	604,957	OCT. تشرين اول
289,784	5,097	40,809	335,690	240,495	6,361	52,905	299,761	635,451	NOV. تشرين ثاني
316,963	5,718	41,025	363,706	221,948	7,941	53,086	282,975	646,681	DEC. كانون اول
329,478	5,183	40,613	375,274	234,969	6,591	55,327	296,887	672,161	JAN. 1990 كانون ثاني
324,979	5,695	41,545	372,219	249,997	6,847	66,253	323,097	695,316	FEB. شباط
336,284	6,118	44,404	386,806	238,008	6,912	68,658	313,578	700,384	MAR. اذار
323,977	6,323	44,408	374,708	259,208	7,327	70,628	337,163	711,871	APR. نيسان

\* INCLUDING (1) HOUSING BANK .  
(2) JORDAN INVESTMENT & FINANCE BANK  
SINCE OCT. 1989.  
(3) NATIONAL ISLAMIC BANK & ARAB BANKING  
CORPORATION (JORDAN) SINCE JAN. 1990.

\* تشمل : (١) بنك الاسكان .  
(٢) البنك الاردني للاستثمار والتمويل اعتبارا  
من شهر تشرين اول ١٩٨٩ .  
(٣) البنك الوطني الاسلامي وبنك المؤسسة العربية  
المصرفية (الاردن) اعتبارا من شهر كانون ثاني ١٩٩٠ .

(١٨) هيكل اسعار الفائدة على الودائع

(18) Term Structure of Deposit Rates

Percent Per annum

النسبة المئوية السنوية

DATE OF CHANGE	1988	1988	1986	1984	1983	1982	تاريخ اجراء التغير		
TYPE OF DEPOSIT	ايلول SEP.	حزيران JUNE	تشرين ثاني NOV.	آيار MAY	حزيران JUNE	تشرين ثاني NOV.	نيسان APRIL	تشرين الاول OCT.	
								نوع الوديعة	
CENTRAL BANK OF JORDAN								البنك المركزي الاردني	
A) GOVT. SUBJECT TO NOTICE DEPOSITS	2-3	2-3	2-3	2-3	2-3	2-3	2-3	2-3	١ ( ودايع حكومية ) خاضعة للاشعار )
B) BANKS SUBJECT TO NOTICE DEPOSITS	1-2	1-2	1-2	1-2	1.0	1.0	1.0	1.0	ب ( ودايع البنوك ) خاضعة للاشعار )
COMMERCIAL BANKS AND FINANCIAL CORPORATIONS**									البنوك التجارية و المؤسسات المالية**
A) DEMAND DEPOSITS & SUBJECT TO (2-7) DAYS NOTICE (MAX)	-	3.0	3.0	4.0	4.0	4.0	4.0	4.0	١ ( ودايع تحت الطلب و للاشعار يومين وحتى اسبوع (حد اعلى)
B) TIME DEPOSITS :									ب ( ودايع للاجل
1 TO LESS THAN 3 MONTHS (MIN)	-	-	-	-	-	-	-	5.0	شهر و اقل من ٣ اشهر (حد ادنى)
(MAX)	-	7.5	7.5	8.5	8.5	6.5	6.5	-	(حد اعلى)
3 TO LESS THAN 6 MONTHS (MIN)	-	-	-	-	-	-	-	5.75	٣ اشهر و اقل من ٦ اشهر (حد ادنى)
(MAX)	-	7.5	7.5	8.5	8.5	7.0	7.0	-	(حد اعلى)
6 MONTHS TO LESS THAN 1 YEAR (MIN)	-	-	-	-	-	-	-	5.75	٦ اشهر و اقل من سنة (حد ادنى)
(MAX)	-	7.5	7.5	8.5	8.5	7.75	7.75	-	(حد اعلى)
OVER 1 YEAR (MIN)	-	-	-	-	-	-	-	6.0	ودايع للاجل سنة فاكتر (حد ادنى)
(MAX)	-	7.5	7.5	8.5	8.5	8.0	8.0	-	(حد اعلى)
C) SAVINGS									ج ( ودايع التوفير
WITH COMMERCIAL BANKS (MIN)	-	-	-	-	-	-	-	5.0	لدى البنوك التجارية (حد ادنى)
(MAX)	-	5.5	5.5	6.5	6.5	6.0	6.0	-	(حد اعلى)
WITH FINANCIAL CORPES. (MAX)	-	6.0	6.0	7.0	7.0	6.5	6.5	-	لدى المؤسسات المالية (حد اعلى)
D) CERTIFICATES OF DEPOSITS (MAX) :									د ( شهادات الودائع *) (حد اعلى)
3 TO LESS THAN 6 MONTHS	-	-	7.375	8.75	8.75	7.25	7.0	-	ثلاثة اشهر و اقل من ستة اشهر
6 TO LESS THAN 9 MONTHS	-	-	7.375	8.75	8.75	8.0	7.75	-	ستة اشهر و اقل من تسعة اشهر
9 MONTHS TO LESS THAN 1 YEAR	-	-	7.375	8.75	8.75	8.25	8.0	-	تسعة اشهر و اقل من سنة
OVER 1 YEAR	-	-	7.375	8.75	8.75	8.5	8.25	-	سنة فاكتر
POSTAL SAVINGS FUND	7.0	7.0	7.0	7.0	7.0	7.0	7.0	7.0	صندوق توفير البريد

\* : FLOATING SINCE 6-6-1988.  
\*\* : FLOATING SINCE 24-9-1988.

\* : موعومة اعتبارا من ٦ / ٦ / ١٩٨٨.  
\*\* : موعومة اعتبارا من ٢٤ / ٩ / ١٩٨٨.

\* توزيع التسهيلات الائتمانية للبنوك التجارية حسب القطاعات \*  
(19) Sectorial Distribution of Outstanding Commercial Banks' Credit \*

Thousand JD												الف دينار
أخرى	أصحاب المهن و الافراد	مؤسسات مالية	سياحة وفنادق ومطاعم	خدمات النقل	انشاءات	تجارة عامة	صناعة	تعددين	زراعة	بلديات ومؤسسات عامية	المجموع	نهاية الفترة END OF PERIOD
OTHER	PROFESS- IONAL & PRIVATE INDIVI- DUALS	FINANCIAL INSTITU- TIONS	TOURISM HOTELS AND RESTAUR- ANTS	TRANSPOR- TATION	CONSTRUC- TION	GENERAL COMMERCE AND TRADE	INDUSTRY	MINING	AGRIC- ULTURE	MUNICIPA- LITIES AND PUBLIC CO- RPORATIONS	TOTAL	
17,082	29,662	4,756	9,657	13,040	150,994	134,236	56,477	4,038	17,361	27,756	465,059	1979
20,273	38,717	8,699	11,843	14,479	180,758	166,956	68,718	4,357	17,205	31,851	563,856	1980
31,471	60,834	9,359	15,890	23,286	201,036	225,791	82,437	6,827	19,386	45,000	721,317	1981
41,174	69,596	19,602	20,485	32,887	216,753	284,944	98,532	14,069	24,630	64,499	887,171	1982
42,998	108,096	25,637	25,683	50,483	271,345	276,650	118,428	20,542	25,626	65,434	1030,922	1983
50,913	121,459	29,592	23,716	58,482	324,055	296,097	142,372	27,416	25,659	85,064	1184,825	1984
53,221	127,563	26,933	29,825	64,029	331,569	308,555	157,165	32,070	26,298	117,188	1274,416	1985
53,454	137,255	29,209	37,530	49,364	353,678	338,744	176,743	44,281	32,671	142,483	1395,412	1986
64,482	159,312	31,454	32,522	38,799	358,247	363,723	175,312	45,355	40,024	203,803	1513,033	1987
61,376	203,043	29,282	27,036	51,996	374,476	402,480	188,158	33,282	47,156	215,727	1634,012	1988
75,725	253,791	32,619	30,807	42,878	399,136	391,511	219,705	19,252	47,398	217,661	1730,403	1989
68,143	176,371	29,460	32,455	44,611	340,203	380,064	194,114	54,021	45,252	210,744	1575,438	APR. نيسان
70,675	191,634	29,037	32,898	41,137	354,753	393,794	184,513	39,200	41,764	219,501	1598,906	MAY آيار
68,588	195,327	29,624	31,725	44,522	359,836	396,475	189,008	42,898	42,781	216,039	1616,823	JUNE حزيران
68,136	197,099	30,137	31,401	44,948	358,329	389,028	191,225	41,123	51,684	219,138	1622,248	JULY تموز
67,700	199,378	30,077	29,739	43,876	360,172	396,855	187,403	36,769	45,148	224,529	1621,646	AUG. آب
65,872	201,383	30,233	27,482	48,733	361,977	400,388	179,061	36,257	46,013	222,374	1619,773	SEP. ايلول
65,507	202,650	33,245	27,595	49,232	363,813	397,255	179,672	36,866	47,986	223,579	1627,400	OCT. تشرين اول
69,344	203,388	30,924	27,932	51,472	376,006	401,084	179,920	35,946	48,347	220,032	1644,395	NOV. تشرين ثاني
61,376	203,043	29,282	27,036	51,996	374,476	402,480	188,158	33,282	47,156	215,727	1634,012	DEC. كانون اول
63,131	208,359	30,694	27,593	50,860	386,378	409,715	193,076	37,573	48,332	217,662	1673,373	JAN. 1989 كانون ثاني
60,369	209,202	31,210	30,101	51,695	385,477	411,913	194,762	32,492	47,271	218,747	1673,239	FEB. شباط
66,334	215,841	31,010	29,389	50,036	386,791	406,341	197,260	32,738	50,374	219,149	1685,263	MAR. اذار
62,450	219,571	27,337	29,702	47,576	385,201	401,431	203,086	30,392	49,262	225,448	1681,456	APR. نيسان
68,044	218,375	28,538	30,200	47,234	385,273	413,310	213,393	31,586	51,648	222,715	1710,316	MAY آيار
63,189	203,092	25,406	30,612	46,326	382,342	429,565	217,344	33,598	53,371	219,014	1703,859	JUNE حزيران
71,540	228,296	30,794	26,011	44,153	400,163	394,145	204,520	16,273	52,888	238,662	1707,445	JULY تموز
69,321	225,701	34,707	21,757	41,933	400,734	388,756	215,976	14,692	52,357	209,164	1675,098	AUG. آب
71,403	235,772	31,130	26,331	40,103	402,196	378,642	224,021	16,510	49,493	206,692	1682,293	SEP. ايلول
70,972	230,996	31,805	24,856	41,785	416,263	387,928	218,494	18,496	51,845	221,963	1715,403	OCT. تشرين اول
71,541	258,051	22,714	29,733	43,422	401,946	389,208	217,954	14,656	47,739	221,528	1718,492	NOV. تشرين ثاني
75,725	253,791	32,619	30,807	42,878	399,136	391,511	219,705	19,252	47,398	217,661	1730,483	DEC. كانون اول
84,699	245,458	33,476	30,295	43,400	401,320	397,471	222,026	20,313	49,088	225,230	1752,776	JAN. 1990 كانون ثاني
87,325	246,076	33,857	33,124	43,648	405,581	396,167	227,528	23,147	46,757	227,231	1770,441	FEB. شباط
80,349	246,715	29,727	32,184	46,155	412,117	402,357	213,143	23,456	47,611	228,865	1762,679	MAR. اذار
71,027	253,176	28,743	36,365	46,090	414,062	403,053	224,929	18,614	48,694	230,763	1775,516	APR. نيسان

\* INCLUDING (1) HOUSING BANK . (2) JORDAN INVESTMENT & FINANCE BANK SINCE OCT. 1989. (3) NATIONAL ISLAMIC BANK & ARAB BANKING CORPORATION (JORDAN) SINCE JAN. 1990.

\* تشمل: (1) بنك الاسكان . (2) البنك الاردني للاستثمار والتمويل اعتبارا من شهر تشرين اول 1989 . (3) البنك الوطني الاسلامي وبنك المؤسسة العربية المصرفية (الاردن) اعتبارا من شهر كانون ثاني 1990 .

مليون دينار  
Million JD

(٥) التسهيلات الائتمانية للبنوك التجارية  
(5) Outstanding Commercial Banks Credit

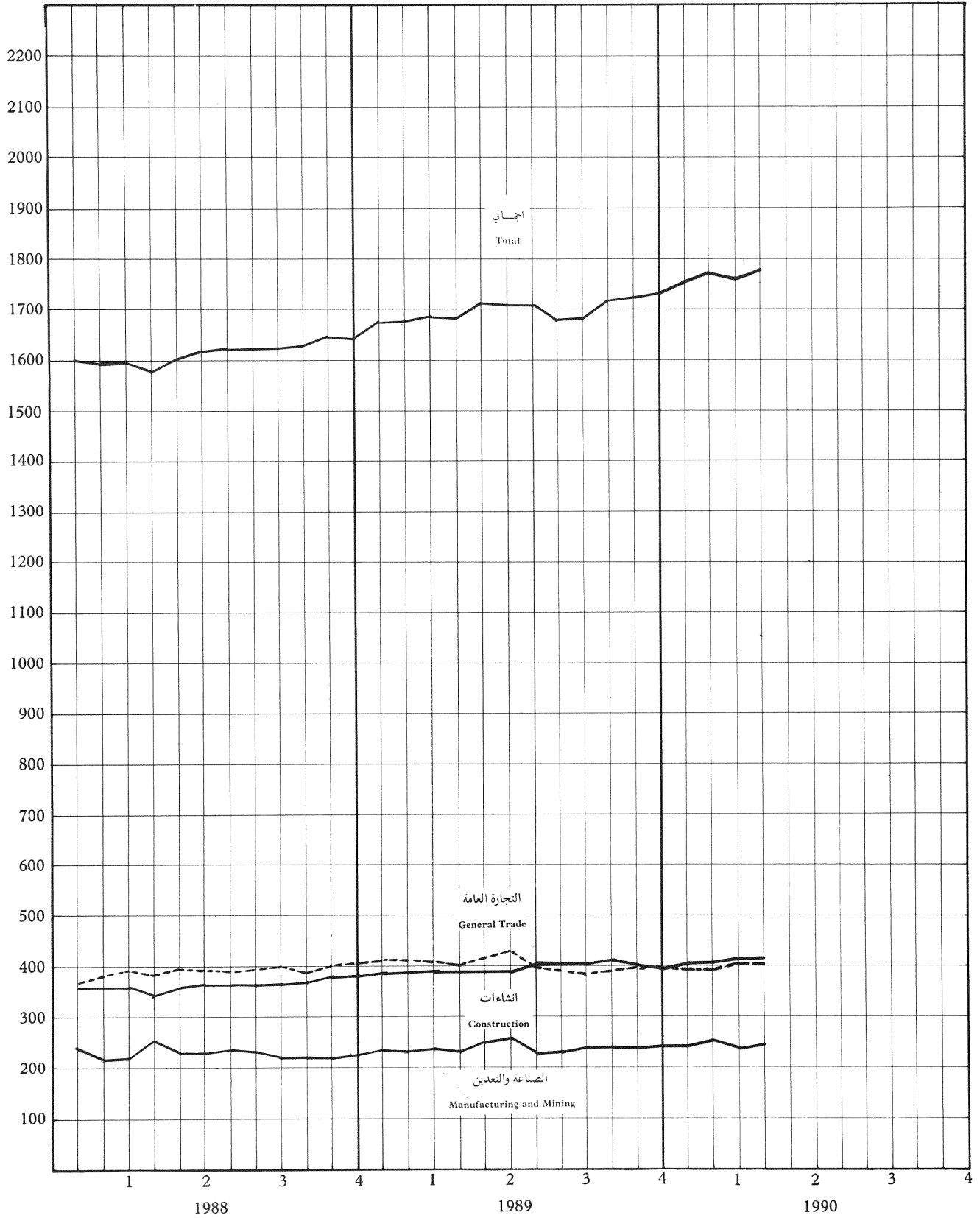

\*  
(٢٠) إجمالي التسهيلات الائتمانية حسب الجهة المقرضة

\*  
(20) Total Credit by Credit Institutions

الف دينار

Thousand JD

مؤسسات مالية أخرى OTHER FINANCIAL CORPORATIONS	مؤسسة الإسكان HOUSING CORPORATION	المنظمة التعاونية الأردنية JORDAN CO-OPERATIVE ORGANIZATION	مؤسسة القروض الزراعية AGRICULTURAL CREDIT CORPORATION	بنك تنمية المدن والقرى CITIES AND VILLAGES DEVELOPMENT BANK	بنك البناء الصناعي INDUSTRIAL DEVELOPMENT BANK	بنك الإسكان HOUSING BANK	بنك تجارية COMMERCIAL BANKS	البنك المركزي الأردني CENTRAL BANK of JORDAN	المجموع TOTAL	نهاية الفترة END OF PERIOD
1,410	2,322	6,809	12,723	12,470	15,644	72,575	385,093	2,364	511,410	1979
5,705	5,049	9,300	14,049	13,410	18,136	93,136	464,510	1,947	625,242	1980
18,453	4,749	10,644	17,280	15,349	23,450	103,567	604,607	3,998	802,097	1981
30,281	6,004	18,837	20,217	23,361	30,827	123,022	758,052	2,806	1013,407	1982
71,136	8,480	21,822	22,000	31,621	35,938	150,194	874,657	3,162	1219,010	1983
89,170	9,648	21,955	22,480	36,073	37,812	184,112	958,293	3,336	1362,879	1984
102,416	11,692	22,942	25,879	39,507	38,293	213,637	1020,717	3,712	1478,875	1985
120,203	20,142	11,290	28,047	45,260	39,260	231,881	1118,099	4,691	1618,873	1986
127,475	59,530	11,580	30,349	49,508	40,278	242,569	1216,962	4,748	1782,999	1987
138,946	74,310	11,598	32,401	52,436	42,226	255,091	1307,974	5,847	1920,829	1988
138,919	69,110	10,512	33,838	50,630	46,377	278,201	1381,726	3,339	2012,652	1989
129,278	64,031	10,958	31,033	50,067	39,743	238,261	1304,022	5,750	1873,143	MAR. 1988 إذار
132,257	63,592	11,580	31,216	50,653	39,562	237,920	1279,757	5,718	1852,255	APR. نيسان
127,801	63,178	11,385	31,288	50,842	40,094	238,181	1300,298	5,732	1868,799	MAY آيار
129,173	67,136	11,883	31,231	50,989	40,714	240,978	1314,183	5,813	1892,100	JUNE حزيران
131,077	70,485	12,250	31,300	51,352	40,723	243,737	1318,085	5,865	1904,874	JULY تموز
131,509	69,917	12,113	31,443	51,591	40,755	243,771	1317,685	6,100	1904,884	AUG. آب
131,634	70,023	11,746	31,774	52,376	41,267	246,859	1315,050	6,533	1907,262	SEP. ايلول
135,834	69,605	12,029	32,138	53,131	41,296	247,690	1316,698	5,916	1914,337	OCT. تشرين اول
140,254	71,396	11,966	32,310	53,550	41,876	252,531	1329,818	5,598	1939,299	NOV. تشرين ثاني
138,946	74,310	11,598	32,401	52,436	42,226	255,091	1307,974	5,847	1920,829	DEC. كانون اول
142,686	72,863	11,543	32,663	52,798	43,020	256,842	1345,386	5,430	1963,231	JAN. 1989 كانون ثاني
144,385	72,292	11,809	32,855	53,256	43,708	256,200	1343,828	7,046	1965,379	FEB. شباط
144,561	71,696	11,395	33,163	53,434	43,852	256,831	1356,596	6,737	1978,265	MAR. اذار
145,516	71,208	11,248	33,393	52,398	44,309	255,447	1359,064	6,821	1979,404	APR. نيسان
147,402	70,253	11,216	33,613	51,832	45,014	252,870	1386,675	8,115	2006,990	MAY آيار
149,439	69,631	11,157	33,500	51,963	45,743	248,950	1384,581	7,514	2002,478	JUNE حزيران
152,820	69,107	11,113	33,947	51,923	44,939	270,222	1360,702	7,954	2002,727	JULY تموز
153,506	68,240	11,072	34,136	52,149	44,578	244,516	1350,333	6,793	1965,323	AUG. آب
160,004	67,741	11,022	34,174	52,425	45,458	258,061	1354,582	5,598	1989,065	SEP. ايلول
142,147	67,279	10,951	34,218	53,030	45,782	276,150	1368,204	3,799	2001,560	OCT. تشرين اول
140,549	66,859	10,855	34,218	51,114	46,102	277,559	1381,226	3,593	2012,075	NOV. تشرين ثاني
138,919	69,110	10,512	33,838	50,630	46,377	278,201	1381,726	3,339	2012,652	DEC. كانون اول
110,289	68,891	10,667	34,154	51,092	46,499	280,692	1401,311	3,198	2006,793	JAN. 1990 كانون ثاني
113,930	68,595	10,576	34,386	50,516	46,519	279,521	1419,717	3,194	2026,954	FEB. شباط
117,412	67,985	10,449	34,644	50,695	47,130	282,899	1412,794	3,186	2027,194	MAR. اذار

\* : GOVT. LOANS AND PUBLIC CORPORATION BONDS ARE NOT INCLUDED.  
\*\* : CREDIT DIRECTLY EXTENDED TO THE ECONOMY.

\* : القروض للحكومة وسندات المؤسسات العامة غير مشمولة .  
\*\* : اقراض مباشر للاقتصاد الوطني .

(٢١) اسناد القرض والقروض المصرفية المجمعة

(21) Syndicated Loans and Corporate Bonds

Thousand JD

الف دينار

SYNDICATED LOANS القروض المصرفية المجمعة					CORPORATE BONDS اسناد القروض التجارية					نهاية الفترة END OF PERIOD
OUTSTANDING LOANS الرصيد غير المسدد					SUBSCRIPTIONS الإكتسابات					
المبالغ الممنوحة	المجموع	بقية المشاركين OTHER PARTICI- PANTS	البنوك التجارية COMMERCIAL BANKS	المؤسسات المالية FINANCIAL INSTITU- TIONS	المجموع	بقية المشاركين OTHER PARTICI- PANTS	البنوك التجارية COMMERCIAL BANKS	المؤسسات المالية FINANCIAL INSTITU- TIONS		
EXTENDED	TOTAL				TOTAL					
20,000	17,391	1,490	15,301	600	5,000	2,672	2,164	164	1979	
43,704	30,298	2,937	26,404	957	10,000	4,817	4,899	204	1980	
70,109	47,357	4,600	40,743	2,014	15,000	6,065	8,592	343	1981	
92,095	75,861	6,252	66,743	2,866	40,000	9,894	29,224	882	1982	
106,601	83,934	6,779	71,593	5,562	62,000	11,743	45,873	4,384	1983	
132,126	103,930	8,839	86,894	8,197	81,500	27,420	47,462	6,618	1984	
138,235	106,460	7,493	91,833	7,134	85,000	27,120	49,872	8,008	1985	
144,519	109,141	7,404	94,434	7,303	96,300	35,254	51,777	9,269	1986	
150,357	114,342	7,761	99,321	7,260	83,000	30,218	45,951	6,831	1987	
136,285	97,361	5,139	85,172	7,050	78,710	44,639	26,335	7,736	1988	
108,035	56,765	3,764	46,964	6,037	67,460	31,072	30,062	6,326	1989	
150,804	107,834	6,657	94,291	6,886	79,400	36,478	34,915	8,007	APR. 1988 نيسان	
150,104	107,536	6,735	93,989	6,812	79,400	34,714	36,610	8,076	MAY آيار	
146,804	107,262	6,196	94,339	6,727	77,950	33,753	35,962	8,235	JUNE حزيران	
146,754	101,883	5,420	89,767	6,696	86,410	40,240	37,712	8,458	JULY تموز	
143,604	100,978	5,608	88,302	7,068	83,860	37,626	37,886	8,348	AUG. آب	
143,449	98,859	5,812	86,520	6,527	81,610	32,934	40,369	8,307	SEP. ايلول	
138,654	95,917	5,312	84,525	6,080	81,610	35,151	38,234	8,225	OCT. تشرين اول	
138,654	97,364	5,401	85,604	6,359	79,710	34,775	36,877	8,058	NOV. تشرين ثاني	
136,285	97,361	5,139	85,172	7,050	78,710	44,639	26,335	7,736	DEC. كانون اول	
135,985	93,352	4,833	81,576	6,943	84,710	50,146	27,549	7,015	JAN. 1989 كانون ثاني	
137,835	95,819	5,103	83,772	6,944	84,210	51,257	25,999	6,954	FEB. شباط	
137,835	91,899	5,041	79,880	6,978	82,360	48,203	27,174	6,903	MAR. اذار	
138,198	90,368	4,901	78,615	6,852	80,760	45,524	28,392	6,844	APR. نيسان	
138,198	90,355	4,867	78,709	6,779	78,960	47,027	25,766	6,167	MAY آيار	
109,547	67,076	4,016	57,120	5,940	78,560	49,309	23,077	6,174	JUNE حزيران	
110,047	62,856	3,735	53,683	5,438	76,960	48,182	22,274	6,504	JULY تموز	
107,410	62,510	2,428	54,558	5,524	76,460	47,670	22,458	6,332	AUG. آب	
109,006	63,753	2,588	58,133	3,032	73,310	37,387	29,480	6,443	SEP. ايلول	
108,865	63,392	2,585	57,621	3,186	72,709	39,318	28,756	4,635	OCT. تشرين اول	
108,995	61,994	3,839	52,433	5,722	63,460	26,276	31,007	6,177	NOV. تشرين ثاني	
108,035	56,765	3,764	46,964	6,037	67,460	31,072	30,062	6,326	DEC. كانون اول	
108,154	60,570	3,574	55,637	1,359	67,460	32,229	30,704	4,527	JAN. 1990 كانون ثاني	
105,755	57,392	2,221	54,117	1,054	66,560	29,476	30,655	6,429	FEB. شباط	
103,755	58,575	2,156	54,025	2,394	64,410	26,676	30,741	6,993	MAR. اذار	
103,755	58,591	3,255	54,541	795	64,410	26,742	30,241	7,427	APR. نيسان	

(٢٢) هيكل اسعار الفائدة على القروض

(22) Term Structure of Lending Rates

النسبة المئوية السنوية

Percent Per annum

DATE OF CHANGE	1990				1989				تاريخ اجراء التغيير
	شباط FEB.	كانون أول DEC.	أيلول SEP.	تموز JULY	آيار MAY	شباط FEB.	كانون ثاني JAN.	نوع القرض	
<b>CENTRAL BANK OF JORDAN</b>									
RE-DISCOUNT RATE	8.5	8.5	8.5	8.0	8.0	8.0	8.0	البنك المركزي الاردني	
ADVANCES TO SPECIALIZED CREDIT INSTITUTIONS	4-8.25	4-8.25	4-8.25	3-5	3-5	3-5	3-5	سلف الى مؤسسات الاقراض المتخصصة	
ADVANCES TO COMMERCIAL BANKS	8.50	8.50	8.50	8.00	7-8	7-8	7-8	سلف الى البنوك التجارية	
ADVANCES TO OTHER FINANCIAL CORPS.	8.5-9.5	8.5-9.5	8.5-9.5	8-9	8-9	8-9	8-9	سلف الى المؤسسات المالية الاخرى	
<b>GOVERNMENT AND PUBLIC CORPORATION DEBT</b>									
<b>DEBT</b>									
<b>DEVELOPMENT BONDS FOR</b>									
A) BANKS AND PUBLIC CORPS.	9.0	9.0	9.0	9.0	9.0	8.5	8.5	سندات التنمية	
B) INDIVIDUAL AND SAVING FUNDS	9.0	9.0	9.0	9.0	9.0	8.5	8.5	سندات للمؤسسات العامة والبنوك	
PUBLIC CORPS. BONDS	9.0	9.0	7.5	7.5	7.5	7.5	7.5	سندات للجمهور وصناديق الادخار	
TREASURY BILLS	6.25	6.0	6.0	6.0	6.0	7.0	5.0	سندات المؤسسات العامة	
<b>COMMERCIAL BANKS</b>									
<b>CREDIT TO RESIDENTS</b>									
CREDIT TO RESIDENTS	-	10.0	10.0	10.0	10.0	10.0	10.0	اذونات الخزينة	
CREDIT TO NON-RESIDENTS	-	13.0	13.0	13.0	13.0	13.0	13.0	البنوك التجارية	
<b>SPECIALIZED CREDIT INSTITUTIONS</b>									
<b>A) INDUSTRIAL DEVELOPMENT BANK</b>									
- ADVANCES TO RURAL PROJECTS	6.0	6.0	6.0	6.0	6.0	6.0	6.0	سلف وقروض الى المقيمين	
- ADVANCES TO COMPANIES & OTHER PROJECTS	9.0	9.0	9.0	9.0	9.0	9.0	9.0	سلف وقروض الى غير المقيمين	
<b>B) CO-OPERATIVE ORGANIZATION</b>									
C) AGRICULTURAL CREDIT CORPORATION	6-8.5	6-8.5	6-8.5	6-8.5	6-8.5	6-8.5	6-8.5	مؤسسات الاقراض المتخصصة	
<b>D) CITIES AND VILLAGES DEVELOPMENT BANK:</b>									
- MUNICIPAL. PROJECTS	7.5-8.5	7.5-8.5	7.5-8.5	7.5-8.5	7.5-8.5	7.5-8.5	7.5-8.5	1) بنك التنمية الصناعي	
- VILLAGES PROJECTS	6.0	6.0	6.0	6.0	6.0	6.0	6.0	- قروض المناطق النائية	
<b>E) HOUSING CORPORATION</b>									
<b>F) HOUSING BANK</b>									
- INDIVIDUAL AND CO-OPERATIVES LOANS	8-8.5	8-8.5	8-8.5	8-8.5	8.5	8.5	8.5	- قروض الشركات والمشاريع الاخرى	
- COMMERCIAL LOANS	-	9-10	9-10	9-10	10.0	10.0	10.0	ب) المنظمة التعاونية	
<b>OTHER FINANCIAL CORPORATIONS</b>									
<b>CREDIT TO RESIDENTS</b>									
CREDIT TO RESIDENTS	-	10.0	10.0	10.0	10.0	10.0	10.0	ج) مؤسسة الاقراض الزراعي	
CREDIT TO NON-RESIDENTS	-	13.0	13.0	13.0	13.0	13.0	13.0	د) بنك تنمية المدن والقرى	

\* : INCLUDING PAID ISSUE PREMIUM OF 10%.  
\*\* : FLOATING SINCE 1/2/1990.

\* : تتضمن علاوة اصدار مدفوعة بنسبة 10% .  
\*\* : معوملة اعتبارا من 1/2/1990.

(٢٣) حركة قروض مؤسسات الاقراض المتخصصة

(23) Loans Movement of Specialized Credit Institutions

Thousand JD

الف دينار

مؤسسة الإسكان HOUSING CORPORATION		المنظمة التعاونية الاردنية JORDAN CO-OPERATIVE ORGANIZATION		مؤسسة الاقراض الزراعي AGRICULTURAL CREDIT CORP.		بنك تنمية المدن والقرى CITIES & VILLAGES DEVELOPMENT BANK		بنك التنمية الصناعي INDUSTRIAL DEVELOPMENT BANK		بنك الإسكان HOUSING BANK		الفترة PERIOD
مسدد REPAYMENT	مسحوب DISBURSEMENT	مسدد REPAYMENT	مسحوب DISBURSEMENT	مسدد REPAYMENT	مسحوب DISBURSEMENT	مسدد REPAYMENT	مسحوب DISBURSEMENT	مسدد REPAYMENT	مسحوب DISBURSEMENT	مسدد REPAYMENT	مسحوب DISBURSEMENT	
391	98	2,083	4,044	2,153	3,266	1,098	2,412	1,918	4,021	12,497	32,790	1979
698	13	2,768	6,260	2,829	4,147	1,310	2,722	2,572	5,067	20,686	42,311	1980
628	104	4,100	7,814	3,401	6,632	1,833	3,843	5,502	8,910	37,375	58,227	1981
994	2,249	3,662	11,410	3,528	6,466	3,673	11,595	4,584	11,095	48,336	80,223	1982
2,267	4,744	3,443	6,428	4,028	5,811	5,873	14,134	4,788	9,674	27,594	69,701	1983
1,277	2,447	3,234	4,199	4,564	5,042	6,366	10,818	7,200	6,723	31,418	79,966	1984
1,691	3,303	2,598	3,363	4,827	8,226	5,750	9,245	7,377	6,899	68,501	98,891	1985
3,392	11,355	1,300	961	4,075	6,243	6,180	9,822	8,666	8,678	51,412	70,573	1986
6,903	44,539	1,549	1,805	3,537	5,867	3,319	6,908	7,087	7,848	41,517	77,035	1987
31,719	46,498	1,252	1,083	2,982	5,020	2,478	5,947	6,990	8,242	67,166	67,580	1988
16,015	5,100	1,106	22	4,040	5,527	7,345	5,788	9,286	13,870	93,405	105,527	1989
834	394	68	374	203	452	71	358	631	407			APR. نيسان
740	326	23	174	204	276	114	497	409	890			MAY آيار
14,223	18,181	184	283	345	288	89	691	489	1,001	21,038	22,254	JUNE حزيران
3,530	6,878	48	96	242	311	81	401	548	528			JULY تموز
1,194	626	150	14	289	432	183	396	586	536			AUG. آب
2,308	2,415	48	0	261	591	109	911	532	1,010	10,580	6,793	SEP. ايلول
810	392	36	11	330	694	63	587	621	509			OCT. تشرين اول
2,555	4,346	65	0	310	482	252	558	661	1,242			NOV. تشرين ثاني
2,144	5,058	47	0	379	470	1,199	690	692	660	17,551	26,537	DEC. كانون اول
2,506	1,059	54	0	124	386	186	512	550	1,490			JAN. 1989 كانون ثاني
852	281	60	11	141	332	66	394	356	1,422			FEB. شباط
802	206	426	11	291	646	155	379	559	725	28,811	31,879	MAR. اذار
644	156	64	0	203	432	1,551	649	745	1,297			APR. نيسان
1,219	264	31	0	234	454	926	349	984	1,673			MAY آيار
894	273	59	0	452	337	325	678	363	843	37,228	26,838	JUNE حزيران
1,176	651	44	0	311	758	382	398	1,702	1,158			JULY تموز
1,397	543	41	0	319	508	325	527	895	553			AUG. آب
870	371	51	0	337	376	321	588	797	1,779	11,218	9,562	SEP. ايلول
767	303	71	0	390	439	137	703	792	1,240			OCT. تشرين اول
1,027	608	96	0	418	422	2,322	413	574	840			NOV. تشرين ثاني
3,861	385	109	0	820	437	649	198	969	850	16,148	37,248	DEC. كانون اول
525	306	69	0	200	515	2	449	939	837			JAN. 1990 كانون ثاني
677	381	90	0	223	455	690	196	689	614			FEB. شباط
911	301	139	0	564	509	159	307	1,032	1,582	14,459	17,204	MAR. اذار

SOURCE : SPECIALIZED CREDIT INSTITUTIONS.  
NOTE : REPAYMENT MEANS PRINCIPAL EXCEPT FOR HOUSING CORPORATION WHERE INTEREST IS INCLUDED.

المصدر : مؤسسات الاقراض المتخصصة .  
ملاحظة : الجبده عبارة عن الاقساط باستثناء مؤسسة الإسكان حيث الفوائد متضمنة .

## (٢٤) تقاص البنوك

## (24) Banks' Clearing

Thousand JD

الف دينار

الشيكات المرترجة		CHEQUES PRESENTED TO CLEARING						الشيكات المقدمة للتقاص				الفترة PERIOD
UNCLEARED CHEQUES		TOTAL	المجموع	AQABA	العقبة	ZARQA	الزرقاء	IRBID	اربيد	AMMAN	عمان	
العدد (الف) :NUMBER :VALUE :(1000)	العدد (الف) :NUMBER :VALUE :(1000)	العدد (الف) :NUMBER :VALUE :(1000)	العدد (الف) :NUMBER :VALUE :(1000)	العدد (الف) :NUMBER :VALUE :(1000)	العدد (الف) :NUMBER :VALUE :(1000)	العدد (الف) :NUMBER :VALUE :(1000)	العدد (الف) :NUMBER :VALUE :(1000)	العدد (الف) :NUMBER :VALUE :(1000)	العدد (الف) :NUMBER :VALUE :(1000)	العدد (الف) :NUMBER :VALUE :(1000)	العدد (الف) :NUMBER :VALUE :(1000)	
(n.a.)	(n.a.)	2201,568	2414.8	-	-	-	-	62,657	155.8	2130,911	2259.0	1979
(n.a.)	(n.a.)	2797,744	2860.8	-	-	45,315	120.3	84,968	180.2	2667,461	2560.3	1980
(n.a.)	(n.a.)	3037,770	3385.8	-	-	89,505	189.0	111,716	194.3	3636,549	3002.5	1981
129,420	164.3	4725,699	3043.1	116,725	67.4	106,582	222.3	131,933	221.5	4370,459	3331.9	1982
145,574	142.0	5067,090	4100.2	120,147	72.8	125,414	241.5	147,926	256.5	4673,603	3529.4	1983
142,960	163.2	5117,747	4269.0	159,338	85.0	119,447	249.0	144,839	281.5	4694,123	3653.5	1984
176,555	165.6	5134,036	4394.3	188,135	91.1	126,366	261.3	160,533	298.5	4659,002	3743.4	1985
155,405	160.7	4344,198	4657.4	156,783	87.7	126,192	262.1	154,898	301.8	3906,325	4005.8	1986
115,361	142.7	4233,960	4034.9	158,184	96.9	141,794	302.0	164,536	317.9	3769,446	4118.1	1987
110,196	154.1	4623,461	5335.7	214,427	103.7	147,057	320.8	184,639	351.9	4077,338	4559.3	1988
133,920	206.0	5085,857	5160.8	205,633	96.5	152,509	303.0	197,620	341.5	4530,095	4419.8	1989
8,080	11.4	345,769	405.1	17,395	8.2	13,515	24.4	12,857	25.5	302,002	347.0	1988 APR. نيسان
8,515	12.4	361,634	437.2	17,886	7.8	12,979	27.2	14,224	28.7	316,545	373.5	MAY آيار
10,677	12.8	399,542	450.4	18,433	9.3	10,919	26.3	15,952	29.6	354,238	385.2	JUNE حزيران
9,727	13.1	376,027	432.2	16,709	8.0	10,699	27.1	15,862	30.3	332,757	366.8	JULY تموز
10,252	14.2	398,331	476.9	18,426	8.3	12,547	28.5	17,203	31.7	350,155	408.4	AUG. آب
8,495	12.9	362,091	430.2	17,245	8.7	10,412	25.6	13,966	30.0	320,460	365.9	SEPT. ايلول
8,617	14.9	426,770	508.6	16,815	9.6	11,657	31.7	17,596	35.0	380,702	432.3	OCT. تشرين اول
9,570	13.7	443,184	470.2	16,671	8.9	11,570	26.1	17,723	31.0	397,220	404.2	NOV. تشرين ثاني
10,315	15.0	420,416	465.6	18,714	9.1	11,575	26.7	17,859	30.5	372,268	399.3	DEC. كانون اول
11,474	20.0	430,397	446.3	18,420	8.8	12,487	26.3	15,517	28.0	383,973	383.2	1989 JAN. كانون ثاني
9,870	15.9	375,415	397.1	16,149	7.4	10,968	22.5	14,505	25.0	333,793	342.2	FEB. شباط
10,818	17.3	387,776	433.0	21,134	8.6	11,299	25.5	14,675	28.4	340,660	370.5	MAR. اذار
10,766	17.3	373,458	409.0	17,179	7.7	11,995	24.3	14,657	26.6	329,627	350.4	APR. نيسان
11,884	19.5	387,422	447.6	17,566	8.0	12,848	28.1	14,765	30.4	342,243	381.1	MAY آيار
10,638	17.8	399,611	429.7	18,022	8.2	12,164	25.7	15,615	27.9	353,810	367.9	JUNE حزيران
12,987	18.8	460,836	472.2	16,800	8.1	15,865	29.5	17,196	32.2	410,975	402.4	JULY تموز
13,987	16.8	491,222	455.2	17,591	7.9	15,744	27.8	18,992	31.5	438,895	388.0	AUG. آب
9,938	15.0	430,829	393.6	14,866	7.4	11,773	23.5	17,347	25.9	386,843	336.8	SEPT. ايلول
10,510	17.1	448,894	441.9	14,639	8.0	12,833	25.3	17,512	29.3	403,910	379.3	OCT. تشرين اول
10,144	14.4	423,673	389.6	14,410	7.6	11,550	22.1	17,495	26.6	380,218	333.3	NOV. تشرين ثاني
10,904	16.1	476,324	445.6	18,857	8.8	12,983	22.4	19,344	29.7	425,140	384.7	DEC. كانون اول
11,817	15.5	508,178	407.2	17,337	8.5	12,568	25.0	16,822	27.2	461,451	346.5	1990 JAN. كانون ثاني
10,029	13.9	404,688	367.6	15,547	7.9	11,161	22.8	15,709	24.8	362,271	312.1	FEB. شباط
11,216	15.7	435,557	436.7	15,919	8.6	12,960	25.8	19,155	29.1	387,523	373.2	MAR. اذار
11,100	14.8	391,799	390.8	17,159	7.7	12,364	23.1	16,397	26.6	345,879	333.4	APR. نيسان

(٦) تقاص البنوك

(6) Banks' Clearing

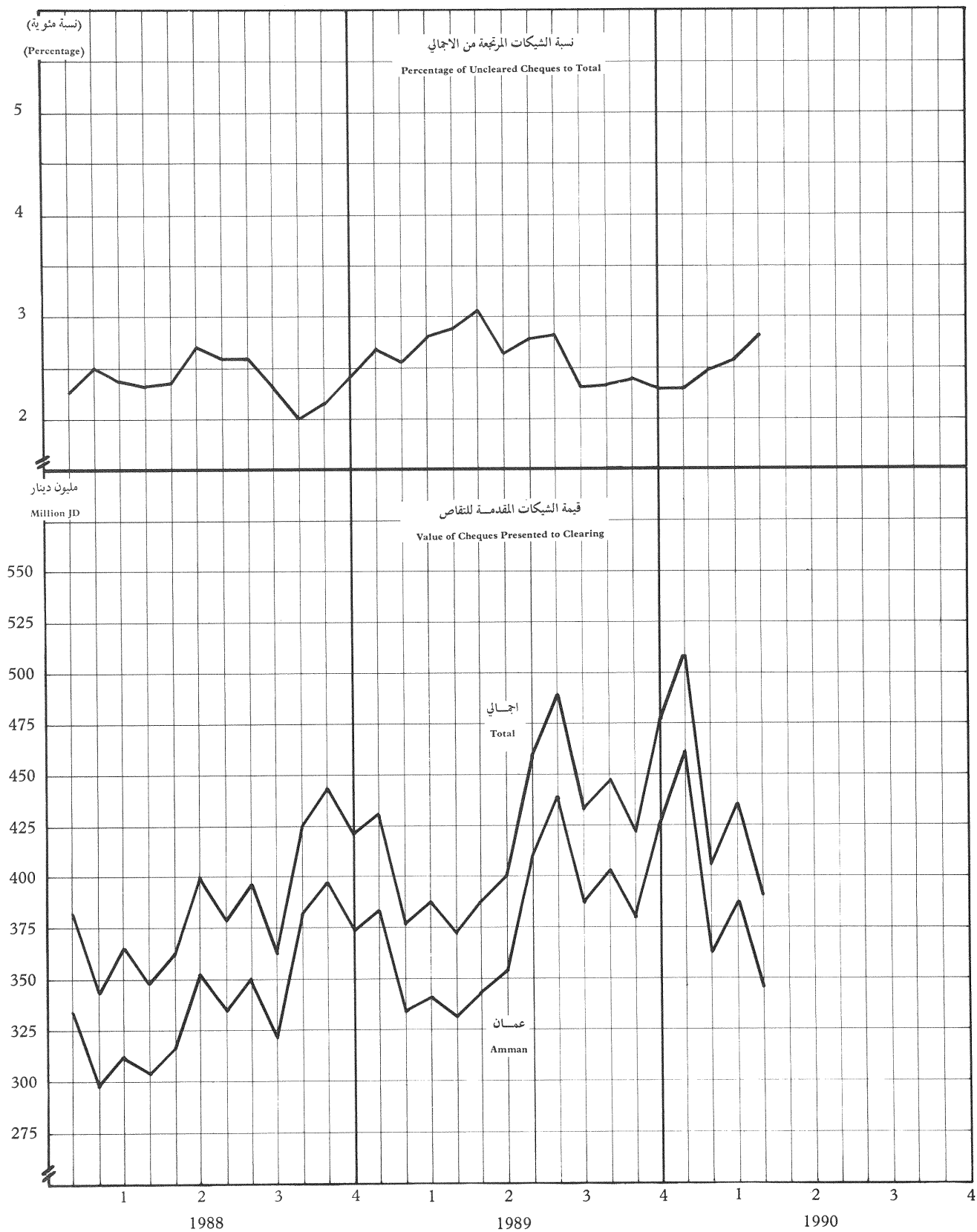

(٢٥) الأيرادات المحلية للحكومة المركزية

(25) Central Government Domestic Revenues

Thousand JD

الف دينار

الإيرادات غير الضريبية				الضرائب غير المباشرة					الضرائب المباشرة			مجموع عام	الفترة	
NON TAX REVENUES				INDIRECT TAXES					DIRECT TAXES					
أخرى	فوائد و أرباح	بريد و هواتف و تلغراف	مجموع	ضريبة إضافية	رسوم	رخص	مكوس	ضرائب جمركية	مجموع	أخرى	ضريبة الدخل	مجموع	GRAND TOTAL	PERIOD
OTHER	INTEREST & PROFITS	POST & TELGR. TELPH.	TOTAL	ADDITIONAL TAX	FEES	LICENSES	EXCISE	IMPORT DUTIES	TOTAL	* OTHER	* INCOME TAX	TOTAL		
12,246	15,609	8,066	36,801	8,007	17,061	15,591	10,567	72,060	123,206	5,424	22,304	27,808	187,095	1979
18,331	21,173	11,970	51,482	10,118	19,541	18,902	13,210	78,031	139,802	8,084	26,779	34,863	226,147	1980
18,544	45,017	12,667	76,228	11,525	36,543	25,175	16,888	94,069	104,200	8,791	39,981	48,772	309,200	1981
25,178	53,166	20,721	99,065	12,688	37,997	24,807	24,109	109,740	209,349	10,106	43,672	53,778	362,192	1982
24,101	59,496	23,374	106,971	13,466	42,042	25,753	35,301	120,569	237,131	10,457	46,017	56,474	400,576	1983
39,888	36,348	33,333	109,569	16,550	44,512	28,719	37,192	118,047	245,020	11,717	48,701	60,418	415,007	1984
41,203	43,964	38,270	123,517	15,426	42,427	28,285	45,811	117,945	249,894	12,980	54,412	67,392	440,803	1985
119,836	39,726	45,595	205,157	14,205	41,277	29,970	51,611	112,003	249,066	12,235	47,930	60,165	514,388	1986
127,265	37,020	41,785	206,070	14,710	50,079	32,971	58,295	108,544	264,599	15,536	45,328	60,864	531,533	1987
123,409	27,605	50,695	201,709	15,876	50,682	36,078	61,172	117,384	281,192	18,108	43,338	61,446	544,347	1988
108,120	57,000	58,620	223,740	18,000	60,670	35,000	74,000	97,000	284,670	27,200	54,000	81,200	589,610	** 1989
11,864	8,739	7,035	27,638	4,030	9,600	7,454	5,636	28,777	55,497	1,806	18,610	20,416	103,551	QTR\1 1/ الربع 1984
12,717	8,146	5,483	26,346	3,765	9,745	7,335	8,738	28,303	57,886	1,715	11,795	13,510	97,742	QTR\2 2/ الربع 1984
9,100	18,290	8,159	35,549	4,979	12,221	7,250	11,514	27,873	63,837	2,827	9,276	12,103	111,489	QTR\3 3/ الربع 1984
6,207	1,173	12,656	20,036	3,776	12,946	6,680	11,304	33,094	67,800	5,369	9,020	14,389	102,225	QTR\4 4/ الربع 1984
7,413	7,334	10,300	25,047	3,729	9,785	6,124	9,109	29,236	57,983	2,408	23,746	26,154	109,184	QTR\1 1/ الربع 1985
6,298	12,064	7,430	25,792	3,665	9,915	6,146	10,538	31,237	61,501	1,977	11,369	13,346	100,639	QTR\2 2/ الربع 1985
6,389	2,816	9,051	18,256	4,202	10,933	8,003	14,701	30,010	67,849	5,829	9,496	15,325	101,430	QTR\3 3/ الربع 1985
21,183	21,750	11,489	54,422	3,830	11,794	8,012	11,463	27,462	62,561	2,766	9,801	12,567	129,550	QTR\4 4/ الربع 1985
8,531	1,924	10,335	20,790	3,552	10,449	8,175	10,645	28,476	61,297	2,125	20,328	22,453	104,540	QTR\1 1/ الربع 1986
6,367	8,465	12,176	27,008	3,454	9,351	7,321	12,587	32,674	65,387	2,675	8,979	11,654	104,049	QTR\2 2/ الربع 1986
6,898	10,054	9,880	26,832	3,382	10,762	7,915	12,469	26,154	60,682	4,958	8,448	13,406	100,920	QTR\3 3/ الربع 1986
98,040	19,283	13,204	130,527	3,817	10,715	6,559	15,910	24,699	61,700	2,477	10,175	12,652	204,879	QTR\4 4/ الربع 1986
12,415	1,972	11,139	25,526	2,795	13,907	7,314	9,594	24,573	58,183	2,801	19,584	22,385	106,094	QTR\1 1/ الربع 1987
16,317	8,047	10,605	34,969	4,243	10,817	8,072	14,280	26,813	64,225	3,111	8,518	11,629	110,823	QTR\2 2/ الربع 1987
7,540	7,764	9,918	25,222	4,782	12,214	8,351	18,215	27,600	71,162	5,994	8,219	14,213	110,597	QTR\3 3/ الربع 1987
90,993	19,237	10,123	120,353	2,890	13,141	9,234	16,206	29,558	71,029	3,630	9,007	12,637	204,019	QTR\4 4/ الربع 1987
18,899	3,627	12,504	35,030	3,746	11,051	8,639	11,871	27,685	63,792	2,863	17,725	20,588	119,410	QTR\1 1/ الربع 1988
23,230	3,196	12,674	39,100	3,624	10,791	8,488	19,126	29,116	71,145	3,142	8,249	11,391	121,636	QTR\2 2/ الربع 1988
19,431	5,629	13,242	38,302	3,805	12,212	9,489	17,555	29,738	72,799	6,290	7,553	13,843	124,944	QTR\3 3/ الربع 1988
61,849	15,153	12,275	89,277	4,701	15,828	9,462	12,620	30,845	73,456	5,813	9,811	15,624	178,357	QTR\4 4/ الربع 1988
13,462	3,390	11,130	27,982	3,212	14,160	7,620	11,620	24,590	61,202	4,684	23,638	28,322	117,506	** 1989
28,969	4,862	14,181	48,012	3,069	13,351	7,566	12,976	24,411	61,373	4,965	8,307	13,272	122,657	QTR\1 1/ الربع 1989
37,132	3,654	21,357	62,143	3,562	17,023	8,658	22,626	26,883	78,752	10,429	8,211	18,640	159,535	QTR\2 2/ الربع 1989
28,557	45,094	11,952	85,603	8,157	16,136	11,156	26,778	21,116	83,343	7,122	13,844	20,966	189,912	QTR\3 3/ الربع 1989
														QTR\4 4/ الربع 1989

SOURCE : MINISTRY OF FINANCE.

- \* (1) INCLUDES TAXES ON PROPERTY, DEPARTURES, PROPERTY-SALE AND 30% OF STAMP DUTIES.  
 (2) INCLUDES TAXES ON AIR TRAVEL TICKETS, HOTELS AND RESTAURANTS SALES, SINCE 4TH. QTR. 1988.

\*\* : PRELIMINARY.

المصدر : وزارة المالية.  
 \* (١) تتضمن على ضريبة الاملاك وضريبة المغادرين وضريبة بيع العقار ونسبة ٣٠٪ من طوابع الواردات (٢) تتضمن على ضريبة تذاكر السفر بالجو ومبيعات الفنادق والسطاعم اعتباراً من الربع الرابع ١٩٨٨.  
 \*\* : أولية.

(٢٦) الإيرادات الخارجية للحكومة المركزية

(26) External Revenues of Central Government

Thousand JD

الف دينار

FOREIGN LOANS										القروض الخارجية		المجموع العام	الفترة
DEVELOPMENT LOANS (PART 2)										القروض الخارجية (الاول)	مساعدات خارجية**		
اخرى	اليابان	الصندوق العربي*	السعودية	امريكا / وكالة التنمية الدولية	الكويت	المانيا الغربية	المجموع	FORIEGN LOANS OF (PART 1)	FORIEGN ASSISTANCE**	GRAND TOTAL	الفترة		
OTHER	JAPAN	ARAB FUND*	SAUDI ARABIA	U. S. A. I. D.	KUWAIT	WEST GERMANY	TOTAL	(PART 1)	**	TOTAL	PERIOD		
15,948	775	1,991	2,461	2,703	10,304	3,442	37,624	0	210,302	247,926	1979		
19,231	1,939	2,410	5,001	17,513	11,717	4,695	62,506	9,060	209,304	280,870	1980		
23,142	3,675	3,955	7,036	5,147	8,389	5,689	57,033	19,352	206,312	282,697	1981		
25,892	5,406	1,690	2,510	6,425	3,313	2,365	47,601	17,670	199,582	264,853	1982		
11,520	3,120	627	9,570	8,605	15,721	1,874	51,053	25,748	197,014	273,815	1983		
10,808	7,943	4,464	9,538	1,250	11,673	222	45,898	76,298	106,108	228,304	1984		
19,839	5,237	5,324	12,179	7,969	14,305	6,168	71,021	91,389	187,839	350,249	1985		
20,086	14,479	5,720	6,036	12,110	4,767	4,838	68,036	91,732	143,707	303,475	1986		
21,815	8,119	1,408	9,424	9,584	3,140	6,884	60,374	2,845	127,540	190,759	1987		
28,390	4,003	3,088	5,247	2,642	3,395	3,835	50,600	46,928	155,428	252,956	1988		
45,761	5,875	6,638	3,009	5,503	645	3,869	71,300	56,200	253,600	381,100	1989		
3,846	4,527	188	3,627	1,250	1,492	222	15,152	0	32,620	47,772	1984		
1,714	1,521	1,347	2,386	0	5,975	0	12,943	37,800	35,832	86,575	الربع ١/ QTR\1		
3,137	1,621	172	681	0	2,802	0	8,413	38,498	10,150	57,061	الربع ٢/ QTR\2		
2,111	274	2,757	2,844	0	1,404	0	9,390	0	27,506	36,896	الربع ٣/ QTR\3		
0	1,705	697	522	1,765	3,302	1,742	9,733	0	50,112	59,845	الربع ٤/ QTR\4		
0	877	1,755	5,233	926	3,891	911	13,593	55,729	30,246	99,568	1985		
8,177	1,597	1,028	2,693	984	1,241	1,536	17,256	35,660	58,565	111,481	الربع ١/ QTR\1		
11,662	1,058	1,844	3,731	4,294	5,871	1,979	30,439	0	48,916	79,355	الربع ٢/ QTR\2		
5,385	2,065	831	1,044	332	816	1,106	11,579	0	39,130	50,709	الربع ٣/ QTR\3		
8,424	7,069	294	3,052	890	1,125	1,514	22,368	0	6,000	28,368	الربع ٤/ QTR\4		
5,001	1,390	1,100	973	0	921	374	9,759	0	53,253	63,012	1986		
1,276	3,955	3,495	967	10,888	1,905	1,844	24,330	91,732	45,324	161,386	الربع ١/ QTR\1		
3,919	5,076	525	2,802	3,783	569	1,566	18,240	0	26,868	45,108	الربع ٢/ QTR\2		
8,855	379	409	3,113	1,054	1,677	2,523	18,010	2,746	7,284	28,040	الربع ٣/ QTR\3		
4,884	967	155	2,671	221	500	2,062	11,460	99	27,384	38,943	الربع ٤/ QTR\4		
4,157	1,697	319	838	4,526	394	733	12,664	0	66,004	78,668	1987		
11,171	694	1,038	837	1,230	378	855	16,203	0	15,397	31,600	الربع ١/ QTR\1		
8,112	2,942	1,529	2,266	981	395	918	17,143	0	30,332	47,475	الربع ٢/ QTR\2		
6,420	50	472	811	0	320	666	8,739	36,995	39,504	85,238	الربع ٣/ QTR\3		
2,687	317	49	1,333	431	2,302	1,396	8,515	9,933	70,195	88,643	الربع ٤/ QTR\4		
11,018	0	2,231	480	1,785	73	0	15,587	212	19,852	35,651	1988		
15,566	0	3,286	1,300	0	75	2,442	22,669	5,324	51,740	79,733	الربع ١/ QTR\1		
828	0	1,016	465	650	61	935	3,955	50,664	179,856	234,475	الربع ٢/ QTR\2		
18,349	5,875	105	764	3,068	436	492	29,089	0	2,152	31,241	الربع ٣/ QTR\3		
											الربع ٤/ QTR\4		

SOURCES : MINISTRY OF FINANCE.  
 : MINISTRY OF PLANNING.  
 : CENTRAL BANK OF JORDAN.  
 \* : ARAB FUND FOR ECONOMIC AND SOCIAL DEVELOPMENT.  
 \*\* : INCLUDES ECONOMIC / TECHNICAL ASSISTANCE  
 & EXPECTED LOANS & ECONOMIC / TECHNICAL  
 ASSISTANCE.  
 \*\*\* : PRELIMINARY.

المصادر : وزارة المالية .  
 : وزارة التخطيط .  
 : البنك المركزي الاردني .  
 \* : الصندوق العربي للنماء الاقتصادي والاجتماعي .  
 \*\* : تشمل على المساعدات الاقتصادية والفنية  
 والقروض والمساعدات الاقتصادية والفنية  
 المنتظرة .  
 \*\*\* : اوليوية .

(٢٧) النفقات العامة للحكومة المركزية\*

(27) Government Expenditures \*

Thousand JD

الف دينار

TYPE OF EXPENDITURES	** 1989				** 1989	1988	1987	1986	1985	انواع النفقات
	الربع الرابع	الربع الثالث	الربع الثاني	الربع الاول						
4TH. QTR.	3RD. QTR.	2ND. QTR.	1ST. QTR.							
TOTAL	376,058	266,136	243,237	227,482	1112,913	1054,001	965,808	981,342	805,683	المجموع
RECURRING	242,473	165,685	183,732	162,807	754,697	669,554	602,654	570,526	542,510	متكررة
CAPITAL	133,585	100,451	59,505	64,675	358,216	384,447	363,154	410,816	263,173	رأسمالية
1- GENERAL ADMINISTRATION	3,192	2,629	2,083	2,135	10,039	8,595	7,700	7,503	5,537	١- الدائرة العامة
RECURRING	3,192	2,587	2,073	2,135	9,987	8,545	7,700	7,503	5,537	متكررة
CAPITAL	-	42	10	-	52	50	-	-	-	رأسمالية
2- DEFENCE	55,178	49,822	50,400	48,600	204,000	209,927	209,000	209,000	190,200	٢- الدفاع
RECURRING	55,178	49,822	50,400	48,600	204,000	209,927	209,000	209,000	190,200	متكررة
CAPITAL	-	-	-	-	-	-	-	-	-	رأسمالية
3- INTERNAL ORDER & SECURITY	17,498	14,762	15,477	15,720	63,465	62,345	59,802	51,665	43,184	٣- الدامن والنظام الداخلي
RECURRING	13,931	13,205	14,235	14,400	55,779	54,226	50,339	46,969	39,327	متكررة
CAPITAL	3,567	1,557	1,242	1,320	7,686	8,119	9,463	4,696	3,857	رأسمالية
4- INTERNATIONAL AFFAIRS	2,569	1,995	1,893	1,962	8,419	7,268	7,204	6,373	7,072	٤- الشؤون الدولية
RECURRING	2,428	1,947	1,891	1,903	8,169	6,410	5,873	5,826	5,454	متكررة
CAPITAL	141	48	2	59	250	858	1,331	547	1,618	رأسمالية
5- FINANCE ADMINISTRATION	197,270	101,881	107,158	93,070	499,379	436,319	356,007	383,823	270,313	٥- الدائرة المالية
RECURRING	119,483	57,210	75,420	54,167	306,280	223,796	177,252	158,150	171,307	متكررة
CAPITAL	77,787	44,671	31,738	38,903	193,099	212,523	178,755	225,673	99,006	رأسمالية
6- ECONOMIC DEVELOPMENT SERVICES	51,892	56,473	28,388	27,730	164,483	160,566	166,639	179,607	159,578	٦- خدمات التنمية الاقتصادية
RECURRING	5,680	4,626	4,366	4,651	19,323	18,644	17,845	16,680	15,162	متكررة
CAPITAL	46,212	51,847	24,022	23,079	145,160	141,922	148,794	162,927	144,416	رأسمالية
7- SOCIAL SERVICES	35,641	29,070	30,050	29,727	124,488	126,519	115,671	105,094	95,152	٧- خدمات اجتماعية
RECURRING	33,114	28,262	28,282	29,200	118,858	118,019	106,325	98,642	89,679	متكررة
CAPITAL	2,527	808	1,768	527	5,630	8,500	9,346	6,452	5,473	رأسمالية
8- CULTURE & INFORMATION SERVICES	4,904	2,941	2,679	2,711	13,235	12,770	12,919	11,569	10,483	٨- خدمات ثقافية وإعلامية
RECURRING	3,974	2,597	2,475	2,605	11,651	10,117	9,394	9,150	8,755	متكررة
CAPITAL	930	344	204	106	1,584	2,653	3,525	2,419	1,728	رأسمالية
9- COMMUNICATION AND TRANSPORT SERVICES	7,914	6,563	5,109	5,819	25,405	29,692	30,866	26,708	24,164	٩- خدمات المواصلات والنقل
RECURRING	5,493	5,429	4,590	5,138	20,650	19,870	18,926	18,606	17,089	متكررة
CAPITAL	2,421	1,134	519	681	4,755	9,822	11,940	8,102	7,075	رأسمالية

SOURCE : MINISTRY OF FINANCE .  
\* : INCLUDING SETTLEMENT OF LOANS AND OBLIGATIONS  
\*\* : PRELIMINARY .

المصدر : وزارة المالية .  
\* : تشمل تسديد القروض والالتزامات .  
\*\* : أولية .

(٢٨) خلاصة الموازنة العامة للحكومة المركزية

(28) Summary of Central Government Budget

الف دينار

Thousand JD

العجز قبل التمويل PRE-FINANCING DEFICIT	EXPENDITURES			النفقات		REVENUES			الدورات		الفترة
	المجموع	رأسمالية	RECURRING	متكررة		المجموع	القروض المستردة	المساعدات الخارجية	الدورات المحلية		
				الجهاز العسكري	الجهاز المدني				LOANS REPAYED	FOREIGN ASSISTANCE	
TOTAL	CAPITAL	MILITARY	CIVIL	TOTAL	LOANS REPAYED	FOREIGN ASSISTANCE	DOMESTIC REVENUES				
-94,289	492,486	171,151	132,328	189,007	398,197	0	210,302	187,895	1979		
-81,932	517,383	181,330	137,033	199,020	435,451	0	209,304	226,147	1980		
-88,766	611,504	220,036	163,005	228,463	522,738	7,226	206,312	309,200	1981		
-87,991	649,765	206,797	182,510	260,458	561,774	0	199,582	362,192	1982		
-43,205	643,063	189,388	195,998	257,677	599,858	2,268	197,014	400,576	1983		
-116,998	647,733	159,641	196,770	291,322	530,735	9,620	106,108	415,007	1984		
-111,743	758,834	216,324	224,049	318,461	647,091	18,449	187,839	440,803	1985		
-153,136	824,008	253,482	249,587	320,939	670,872	12,777	143,707	514,388	1986		
-198,206	874,977	272,323	252,849	349,805	676,771	17,698	127,540	531,533	1987		
-204,563	925,856	256,302	257,326	412,228	721,293	21,518	155,428	544,347	1988		
-119,135	1,002,345	247,648	251,520	503,177	883,210	40,000	253,600	589,610	1989*		
988	135,655	36,400	45,813	53,442	136,643	472	32,620	103,551	1984		
-6,031	141,754	36,523	47,295	57,936	135,723	2,149	35,832	97,742	الربع الاول		
-9,357	131,408	36,562	40,742	54,104	122,051	412	10,150	111,489	الربع الثاني		
-102,598	238,916	50,156	62,919	125,841	136,318	6,587	27,506	102,225	الربع الثالث		
11,032	148,848	42,889	46,154	59,805	159,880	584	50,112	109,184	الربع الرابع		
-42,694	173,928	50,329	53,759	69,840	131,234	349	30,246	100,639	1985		
-15,502	177,783	51,590	60,145	66,048	162,281	2,286	58,565	101,430	الربع الاول		
-64,579	258,275	71,516	63,992	122,767	193,696	15,230	48,916	129,550	الربع الثاني		
-15,365	159,963	33,167	55,691	71,105	144,598	928	39,130	104,540	الربع الثالث		
-82,523	193,242	64,691	53,178	75,373	110,719	670	6,000	104,049	الربع الرابع		
-39,976	199,314	61,259	64,089	73,966	159,338	5,165	53,253	100,920	1986		
-15,272	271,489	94,365	76,628	100,496	256,217	6,014	45,324	204,879	الربع الاول		
-49,753	185,088	38,206	66,448	80,434	135,335	2,373	26,868	106,094	الربع الثاني		
-78,394	198,477	44,976	65,036	88,465	120,083	1,976	7,284	110,823	الربع الثالث		
-58,887	199,019	58,978	65,371	74,670	140,132	2,151	27,384	110,597	الربع الرابع		
-11,172	292,393	130,163	55,995	106,235	281,221	11,198	66,004	204,019	1987		
-56,851	195,801	52,276	58,004	85,521	138,950	4,143	15,397	119,410	الربع الاول		
-60,198	214,792	55,871	59,760	99,161	154,594	2,626	30,332	121,636	الربع الثاني		
-42,443	213,437	53,406	65,668	94,363	170,994	6,546	39,504	124,944	الربع الثالث		
-45,071	301,826	94,749	73,894	133,183	256,755	8,203	70,195	178,357	الربع الرابع		
-54,314	198,026	35,219	60,857	101,950	143,712	6,354	19,852	117,506	1988		
-37,678	216,719	32,987	62,640	121,092	179,041	4,644	51,740	122,657	الربع الاول		
97,399	245,244	79,559	61,109	104,576	342,643	3,252	179,856	159,535	الربع الثاني		
-124,542	342,356	99,883	66,914	175,559	217,814	25,750	2,152	189,912	الربع الثالث		
									الربع الرابع		

المصدر : وزارة المالية .  
\* : أولية .

## (٢٨) خلاصة الموازنة العامة للحكومة المركزية (تابع)

## (28) Summary of Central Government Budget (Continued)

الف دينار

Thousand JD

PERIOD	العجز بعد التمويل POST- FINANCING DEFICIT	SOURCES OF FINANCE						مصادر التمويل	
		DOMESTIC FINANCING			التمويل المحلي	FOREIGN FINANCING			التمويل الخارجي
		صافي التمويل المحلي	تسديدات القروض المحلية	القروض المحلية	صافي التمويل الخارجي	تسديدات القروض الخارجية	القروض الخارجية		
		DOMESTIC FINANCING (NET)	REPAYMENTS	INTERNAL LOANS	FOREIGN FINANCING (NET)	REPAYMENTS	EXTERNAL LOANS		
1979	-37,708	26,809	5,461	32,350	29,692	7,932	37,624		
1980	-16,128	11,207	6,793	18,000	54,597	16,969	71,566		
1981	-17,977	16,062	1,930	18,000	54,727	21,658	76,385		
1982	-13,300	19,187	9,013	28,200	55,504	9,767	65,271		
1983	25,210	8,035	20,790	28,825	60,380	16,421	76,801		
1984	-17,374	14,241	11,259	25,500	85,383	36,813	122,196		
1985	39,117	25,890	9,409	35,299	124,970	37,440	162,410		
1986	-75,924	-8,899	83,677	74,778	86,111	73,657	159,768		
1987	-95,839	95,130	34,849	129,979	7,237	55,982	63,219		
1988	-100,161	115,320	19,699	135,019	-10,918	108,446	97,528		
1989*	2,324	82,955	21,572	104,527	38,504	88,996	127,500		
1984									
QTR\1	7,173	1,205	6,000	7,205	4,980	10,172	15,152		
QTR\2	32,977	3,635	0	3,635	35,373	15,370	50,743		
QTR\3	33,623	1,340	0	1,340	41,640	5,271	46,911		
QTR\4	-91,147	8,061	5,259	13,320	3,390	6,000	9,390		
1985									
QTR\1	18,972	760	774	1,534	7,180	2,553	9,733		
QTR\2	25,428	11,300	0	11,300	56,822	12,500	69,322		
QTR\3	29,266	-1,080	1,280	200	45,848	7,068	52,916		
QTR\4	-34,549	14,910	7,355	22,265	15,120	15,319	30,439		
1986									
QTR\1	-16,175	-7,480	7,480	0	6,670	4,909	11,579		
QTR\2	-61,273	8,550	1,867	10,417	12,700	9,668	22,368		
QTR\3	-25,574	9,811	1,510	11,321	4,591	5,168	9,759		
QTR\4	27,098	-19,780	72,820	53,040	62,150	53,912	116,062		
1987									
QTR\1	-39,823	1,000	6,110	7,110	8,930	9,310	18,240		
QTR\2	-65,104	7,160	3,887	11,047	6,130	14,626	20,756		
QTR\3	-13,057	41,770	8,572	50,342	4,060	7,499	11,559		
QTR\4	22,145	45,200	16,280	61,480	-11,883	24,547	12,664		
1988									
QTR\1	-42,299	14,340	4,797	19,137	212	15,991	16,203		
QTR\2	-41,408	20,450	5,238	25,688	-1,660	18,803	17,143		
QTR\3	-6,453	11,640	8,114	19,754	24,350	21,384	45,734		
QTR\4	-10,001	68,890	1,550	70,440	-33,820	52,268	18,448		
1989*									
QTR\1	-48,406	17,811	1,822	19,633	-11,903	27,634	15,731		
QTR\2	-18,648	13,786	3,219	17,005	5,244	23,299	28,543		
QTR\3	99,076	-45,200	8,839	-36,361	46,877	12,053	58,930		
QTR\4	-29,698	96,558	7,692	104,250	-1,714	26,010	24,296		

SOURCE : MINISTRY OF FINANCE .

\* : PRELIMINARY .

\* (٢٩) التصنيف الاقتصادي لنفقات الحكومة المركزية \*

(29) Economic Classification of Government Expenditures \*

Thousand JD

الف دينار

CODE	1989**	1988	1987	1986	1985	1984	1983	1982	التصنيف
PUBLIC EXPENDITURES	1112,913	1054,001	965,808	981,342	805,683	720,805	705,274	693,545	النفقات العامة
A. RECURRING EXPENDITURES	754,697	669,554	602,654	570,526	542,510	488,092	453,675	442,968	١. النفقات المتكررة
1. SALARIES, WAGES & ALLOWANCES	159,127	150,595	135,475	125,429	112,808	101,078	95,815	88,634	١.١ الرواتب والاجور والعلاوات
2. PUBLIC DEBT INTEREST	137,952	102,660	75,335	58,012	51,447	40,781	31,316	20,817	٢. فوائد الدين العام
INTERNAL DEBT INTEREST	43,952	35,292	30,200	19,969	17,271	13,404	12,732	9,590	فوائد القروض الداخلية
EXTERNAL DEBT INTEREST	94,000	67,368	45,135	38,043	34,176	27,377	18,584	11,227	فوائد القروض الخارجية
3. SUBSIDIES & OTHER TRANSFERS	27,929	17,197	8,787	9,219	36,523	50,809	37,133	58,311	٣. الدعم وتحويلات اخرى
ELECTRICITY AND FUEL SUBSIDY	0	0	0	0	24,306	36,853	26,672	40,850	دعم المحروقات والكهرباء
EXTRAORDINARY & FOOD SUBSIDY	25,890	3,390	2,417	2,570	4,866	5,840	8,347	13,499	الطائرة ودعم التموين
DISPLACED RELIEF	2,000	3,556	2,370	2,875	3,032	3,950	2,114	3,962	اغاشة النازحين
OTHER	39	10,251	4,000	3,774	4,319	4,166	0	0	اخرى
4. TRANSFER EXPENDITURES AND PENSION	130,076	87,475	80,050	78,492	67,102	54,513	53,121	50,684	٤. النفقات التحويلية والتقاعد
SUBSIDIES, COMPENSATIONS AND PENSION	121,497	78,760	70,401	68,697	61,544	49,798	47,001	46,912	الاعانات والمكافآت والتقاعد
CONTRIBUTIONS & COMPENSATIONS FOR PROPERTY	1,762	1,647	1,623	2,012	1,989	2,124	1,916	1,535	المساهمات وتعويضات الممتلكات
OTHER	6,817	7,068	8,026	7,783	3,569	2,591	4,204	2,237	اخرى
5. DEFENCE AND SECURITY	251,520	257,326	252,850	249,587	224,049	196,770	195,998	182,509	٥. الدفاع والامن
6. OTHER EXPENDITURES	48,093	54,301	50,157	49,787	50,581	44,141	40,292	42,013	٦. نفقات اخرى
TRAVEL AND FIELD ALLOWANCES	6,815	8,445	7,243	8,140	11,008	6,493	6,007	5,994	اجور النقل وعلاوات السفر والميادين
RENT	4,630	4,237	5,390	5,065	4,508	4,173	3,949	3,424	الاجارات
POST, TELEGRAM, WATER AND ELECTRICITY	6,432	6,046	5,176	5,051	4,438	3,988	5,199	3,468	البرق والبريد والماء والكهرباء
EQUIPMENT, MACHINES AND FURNITURE	9,870	9,411	10,426	9,419	8,574	9,721	10,782	15,430	اجهزة وآلات واثاث ولوازم
MISCELLANEOUS	20,346	26,162	21,922	22,112	22,053	19,766	14,355	13,697	متفرقة
B. CAPITAL EXPENDITURES	358,216	384,447	363,154	410,816	263,173	232,713	251,599	250,577	ب. النفقات الراسمالية
1. ORDINARY CAPITAL EXPENDITURES	122,840	144,029	108,406	169,156	57,985	53,746	42,385	24,920	١. نفقات راسمالية عادية
LAND, BUILDINGS AND CONSTRUCTION	5,385	10,562	9,353	9,613	9,535	4,394	3,568	3,139	اراضي وبنية وانشاءات
EQUIPMENT, MACHINES, AND APPARATUSES	6,867	5,280	8,179	2,171	1,575	1,232	1,540	2,919	آلات ومعدات واجهزة
SETTLEMENT OF LOANS AND OBLIGATIONS	110,568	128,145	90,831	157,334	46,849	48,072	37,212	18,780	تسديد القروض والالتزامات
OTHER	20	42	43	38	26	48	60	90	اخرى
2. DEVELOPMENT CAPITAL EXPENDITURES	235,376	240,418	254,748	241,660	205,188	178,967	209,214	225,649	٢. نفقات راسمالية انمائية
SALARIES AND WAGES	3,035	4,190	3,800	3,626	3,230	4,231	4,298	4,684	رواتب واجور
STUDIES AND RESEARCH	6,718	9,563	10,170	11,195	11,347	10,100	14,401	12,187	دراسات وابحاث
EQUIP., MACH., APPARATUSES, AND MATERIALS/SUPPLIES	8,415	14,050	14,645	9,641	10,925	13,971	14,578	10,003	آلات ومعدات واجهزة ولوازم
LAND, BUILDINGS AND CONSTRUCTION	168,071	157,208	170,370	158,680	131,369	116,164	134,045	164,563	اراضي وبنية وانشاءات
INVESTMENTS AND LOANS	44,710	50,611	49,268	53,877	45,397	32,094	38,028	31,119	قروض واستثمارات
OTHER	4,427	4,796	6,495	4,641	2,920	2,407	3,864	3,093	اخرى

SOURCES: CENTRAL BANK OF JORDAN.  
: MINISTRY OF FINANCE.

المصادر : البنك المركزي الاردني .

\* : INCLUDING SETTLEMENT OF LOANS & OBLIGATIONS.

\* : تشمل تسديد القروض والالتزامات .

\*\* : PRELIMINARY.

\*\* : اوليوية .

## (٣٣) البنود الرئيسية لميزان المدفوعات (تابع)

مليون دينار

Million JD

## (33) Main Items of the Balance of Payments (Continued)

	*1989								*1988		
	الربع الرابع 4TH. QTR.		الربع الثالث 3RD. QTR.		الربع الثاني 2ND. QTR.		الربع الاول 1ST. QTR.		الربع الرابع 4TH. QTR.		الربع الثالث 3RD. QTR.
	داائن CREDIT	مدائن DEBIT	داائن CREDIT	مدائن DEBIT	داائن CREDIT	مدائن DEBIT	داائن CREDIT	مدائن DEBIT	داائن CREDIT	مدائن DEBIT	داائن CREDIT
A. CURRENT ACCOUNT	469.72	545.72	741.78	511.62	474.92	427.56	424.80	403.36	480.17	481.49	373.24
1) GOODS AND SERVICES	418.30	544.23	545.90	510.07	396.89	424.55	370.81	401.14	398.30	478.96	305.37
1/1 MERCHANDISE	183.49	382.10	159.76	293.53	144.02	275.51	150.35	263.01	136.82	310.43	78.48
1/2 SERVICES	234.81	162.13	386.14	216.54	252.87	149.04	220.46	138.13	261.48	160.53	226.89
TRADE BALANCE		198.61		133.77		131.49		112.66		181.61	
SERVICES	72.68		169.60		103.83		82.33		100.95		30.59
TRADE & SERVICES BALANCE		125.93	35.83			27.66		30.33		80.66	
2) UNREQUITED TRANSFERS	51.42	1.49	195.88	1.55	78.03	3.01	53.99	2.22	81.87	2.53	67.87
2/1 PRIVATE	9.90	1.49	5.48	1.55	4.54	3.01	5.82	2.22	11.46	2.53	6.56
2/2 GOVERNMENT	41.52	-	190.40	-	73.49	-	48.17	-	70.41	-	61.31
UNREQUITED TRANSFERS BALANCE	49.93		194.33		75.02		51.77		79.34		64.83
CURRENT ACCOUNT BALANCE		76.00	230.16		47.36		21.44			1.32	
B. ALLOCATION OF SDRs	-	-	-	-	-	-	-	-	-	-	-
C. CAPITAL ACCOUNT	147.52	78.55	87.37	57.54	69.41	50.27	58.03	62.63	185.18	72.01	38.00
1) GOVERNMENT	147.52	65.69	85.73	52.64	56.47	50.27	50.03	54.48	177.83	70.75	37.18
1/1 ASSETS				0.14							
1/2 LIABILITIES	147.52	65.69	85.73	52.50	56.47	50.27	50.03	54.48	177.83	70.75	37.18
2) PRIVATE LONG-TERM INVESTMENT	-	0.19	-	-	-	-	-	-	-	-	-
2/1 ASSETS	-	0.19	-	-	-	-	-	-	-	-	-
2/2 LIABILITIES	-	-	-	-	-	-	-	-	-	-	-
3) PRIVATE SHORT-TERM INVESTMENT	-	12.67	1.64	4.90	12.94	-	-	8.15	7.35	1.26	0.82
3/1 ASSETS	-	1.11	-	4.90	5.16	-	-	8.10	-	1.26	0.82
3/2 LIABILITIES	-	11.56	1.64	-	7.78	-	-	0.05	7.35	-	-
CAPITAL ACCOUNT BALANCE	68.97		29.83		19.14		4.60	113.17			
OVERALL BALANCE (A+B+C)		7.03	259.99		66.50		16.84		111.85		
D. RESERVES	57.38	90.44	9.51	340.87	63.63	40.71	38.86	57.68	74.40	89.16	47.07
1) CENTRAL BANK	4.03	21.74	-	217.62	10.57	39.71	18.77	6.99	8.82	9.24	14.35
1/1 ASSETS	4.03	-	-	208.05	-	39.71	-	6.99	8.82	-	-
1/2 LIABILITIES	-	21.74	-	9.57	10.57	-	18.77	-	-	9.24	14.35
2) IMF RESERVE POSITION	-	-	-	-	-	-	-	-	-	-	-
2/1 ASSETS	-	-	-	-	-	-	-	-	-	-	-
2/2 LIABILITIES	-	-	-	-	-	-	-	-	-	-	-
3) COMMERCIAL BANKS	27.39	56.03	7.24	114.72	52.31	0.00	18.80	42.16	55.78	68.71	32.44
3/1 ASSETS	-	56.03	7.24	-	31.12	-	-	42.16	-	68.71	18.35
3/2 LIABILITIES	27.39	-	-	114.72	21.19	-	18.80	-	55.78	-	14.09
4) FINANCIAL INSTITUTIONS	25.96	12.67	2.27	8.53	0.75	1.00	1.29	8.53	9.80	11.21	0.28
4/1 ASSETS	25.96	-	-	8.53	0.75	1.00	1.29	-	9.80	11.21	0.28
4/2 LIABILITIES	-	12.67	2.27	-	-	-	-	8.53	-	-	-
NET RESERVES		33.06		331.36	22.92			18.82		14.76	4.55
NET ERRORS AND OMISSIONS	40.09		71.37			89.42	1.98			97.09	155.38

\* : PRELIMINARY.

(٣٤) الحساب الجاري

(34) Current Account

Million JD

مليون دينار

	*1989				* 1989	* 1988	1987	1986	1985	
	الربع الرابع 4TH. QTR.	الربع الثالث 3RD. QTR.	الربع الثاني 2ND. QTR.	الربع الاول 1ST. QTR.						
INVISIBLE RECEIPTS =====										المقبوضات غير المنظورة =====
1. WORKERS' REMITTANCES	78.18	111.91	81.72	86.46	350.27	335.69	317.74	414.53	402.92	٠١ حوالات العاملين
2. TRAVEL	60.50	129.98	71.94	52.14	314.56	230.76	196.36	186.33	204.17	٠٢ السفر
3. TRANSPORTATION	37.96	50.63	36.72	31.84	157.15	147.85	117.00	91.00	155.98	٠٣ النقل
3/1 AIR FREIGHT	36.39	49.24	35.59	30.85	152.07	137.47	106.97	76.42	139.38	١/٣ النقل الجوي
3/2 SEA FREIGHT	1.57	1.39	1.13	0.99	5.08	10.38	10.03	14.58	16.60	٢/٣ النقل البحري
4. INVESTMENT INCOME	10.01	6.70	3.36	2.98	23.05	15.15	19.66	34.89	39.59	٠٤ دخل الاستثمارات
5. GOVERNMENT	2.93	3.25	2.33	1.92	10.43	4.56	4.03	2.69	3.09	٠٥ الحكومة
6. FREIGHT AND INSURANCE	0.17	1.62	1.87	7.17	10.83	7.24	17.22	20.64	31.13	٠٦ التامين و الشحن التجاري
6/1 OIL TRANSIT DUES	0.12	0.00	0.00	0.02	0.14	0.10	0.13	0.94	0.94	١/٦ عوائد مرور النايب النفط
6/2 OTHER	0.05	1.62	1.87	7.15	10.69	7.14	17.09	19.70	30.19	٢/٦ اخرى
7. NON-MERCHANDISE INSURANCE	1.36	0.01	0.00	0.02	1.39	0.93	3.74	5.12	9.65	٠٧ التامين غير التجاري
8. UNREQUITED TRANSFERS	51.42	195.88	78.03	53.99	379.32	241.85	206.27	240.54	317.54	٠٨ حوالات بدون مقابل
8/1 PRIVATE	9.90	5.48	4.54	5.02	25.74	32.27	3.38	19.25	26.36	١/٨ خصوصية
8/2 GOVERNMENT	41.52	190.40	73.49	48.17	353.58	209.58	202.89	221.29	291.18	٢/٨ حكومية
9. OTHER RECEIPTS	43.70	82.04	54.93	37.93	210.60	139.92	99.50	69.44	64.13	٠٩ مقبوضات اخرى
TOTAL	286.23	582.02	330.90	274.45	1473.60	1123.95	981.52	1065.18	1228.20	المجموع
INVISIBLE PAYMENTS =====										المدفوعات غير المنظورة =====
1. WORKERS' REMITTANCES	13.00	13.00	13.00	13.00	52.00	57.20	62.40	86.45	92.95	٠١ حوالات العاملين
2. TRAVEL	51.32	109.99	37.27	43.81	242.39	178.28	150.70	155.20	166.42	٠٢ السفر
2/1 EDUCATION	18.97	14.22	10.97	10.97	71.13	40.50	45.42	54.18	77.32	١/٢ التعليم
2/2 TOURISM & MEDICAL CARE	32.35	95.77	10.30	24.84	171.26	137.78	105.28	101.02	89.10	٢/٢ سياحة و علاج
3. TRANSPORTATION	37.70	38.05	32.28	29.90	137.93	134.14	86.50	69.60	121.62	٠٣ النقل
3/1 AIR FREIGHT	37.02	37.82	31.94	29.46	136.24	130.48	84.33	67.46	120.16	١/٣ النقل الجوي
3/2 OTHER	0.68	0.23	0.34	0.44	1.69	3.66	2.17	2.14	1.46	٢/٣ اخرى
4. INVESTMENT INCOME	39.99	24.39	38.95	31.60	134.93	130.56	94.36	84.39	74.59	٠٤ دخل الاستثمارات
5. GOVERNMENT	10.07	15.56	20.21	13.38	59.22	52.70	70.97	69.31	81.07	٠٥ الحكومة
6. UNREQUITED TRANSFERS	1.49	1.55	3.01	2.22	8.27	9.61	6.98	2.54	2.53	٠٦ حوالات بدون مقابل
7. OTHER PAYMENTS	10.05	15.55	7.33	6.44	39.37	28.48	31.09	21.84	27.30	٠٧ مدفوعات اخرى
TOTAL	163.62	218.09	152.05	140.35	674.11	590.97	503.00	489.33	566.48	المجموع
BALANCE ON INVISIBLE TRANSACTION	122.61	363.93	178.85	134.10	799.49	532.98	478.52	575.85	661.72	صافي العمليات غير المنظورة
TRADE BALANCE	-198.61	-133.77	-131.49	-112.66	-576.53	-638.49	-596.87	-591.80	-761.62	الميزان التجاري
CURRENT ACCOUNT BALANCE	-76.00	230.16	47.36	21.44	222.96	-105.51	-118.35	-15.95	-99.90	رصيد الحساب الجاري

\* PRELIMINARY.

\* أولية .

مليون دينار  
Million JD

(٧) الميزان التجاري  
(7) Trade Balance

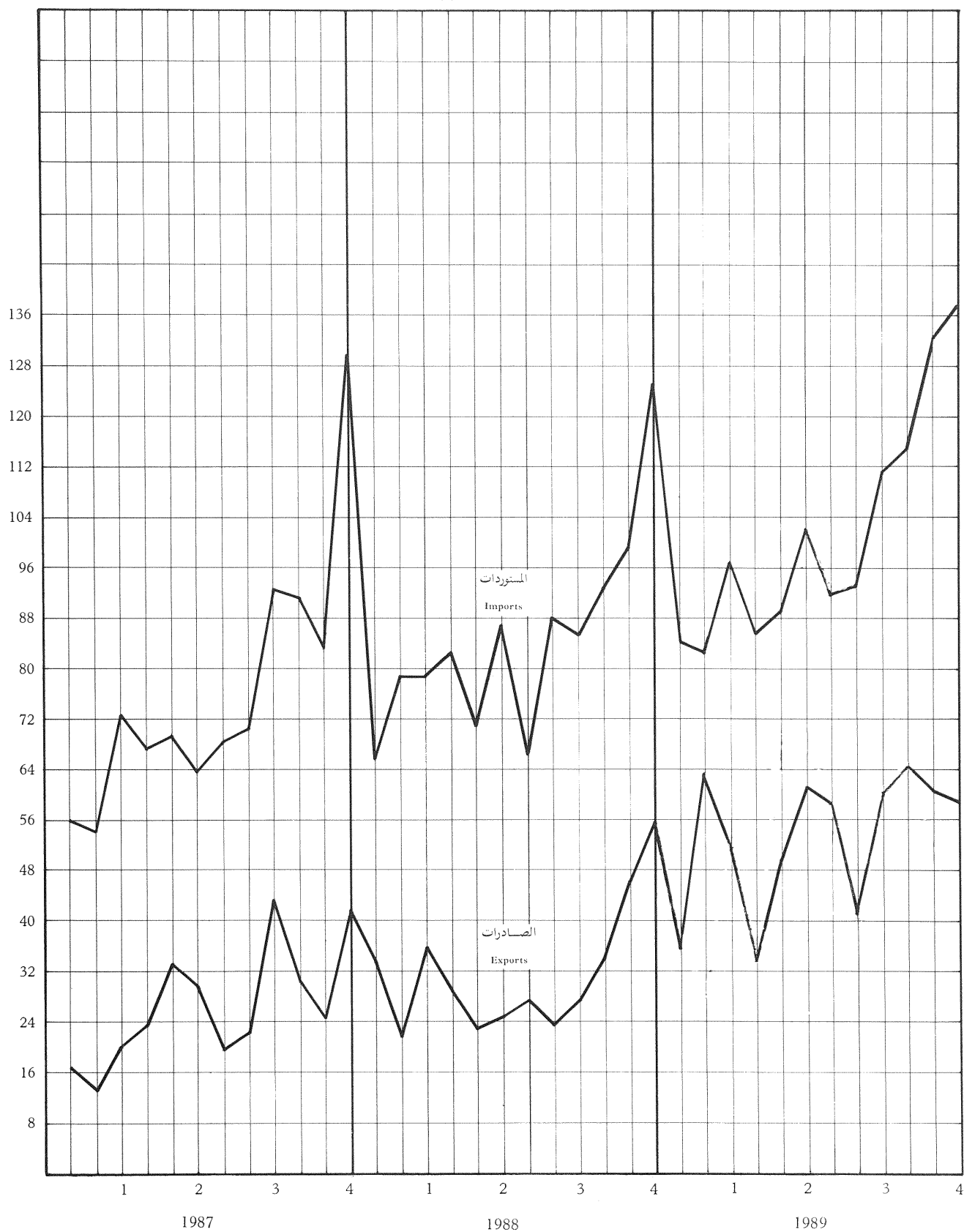

(٣٥) التركيب السلي للتجارة الخارجية حسب الأغراض الاقتصادية

(35) External Trade by Economic Functions

الف دينار

Thousand JD

1989 *				1989 *	1988	1987	1986	التصنيف
نيسان APR.	آذار MAR.	شباط FEB.	كانون جاني JAN.					
32,202	46,234	27,020	29,690	534,106	324,700	240,773	225,615	الصادرات الوطنية
15,623	25,350	12,916	11,071	272,542	196,139	142,240	130,543	السلع الاستهلاكية
2,523	2,026	1,352	1,611	40,044	23,694	31,800	29,424	المواد الغذائية
11,652	19,023	10,296	7,729	202,045	150,301	102,690	101,076	سلع الاستهلاك الجاري
1,448	2,701	1,260	1,731	29,653	14,064	7,750	8,043	سلع الاستهلاك الدائم
15,059	18,970	12,539	16,396	221,470	112,549	87,320	76,533	المواد الخام
75	4	4	10	611	776	331	142	المحروقات والوقود
14,984	18,966	12,535	16,386	220,859	111,773	86,989	76,391	المواد الخام الأخرى
1,520	1,912	1,573	2,223	40,004	16,090	19,205	10,539	السلع الرأسمالية
1,039	1,075	1,005	1,529	26,492	10,459	15,351	8,583	مواد بناء
233	376	421	449	8,621	1,890	505	300	آلات ومعدات
240	461	147	245	4,971	3,741	3,349	1,656	سلع رأسمالية أخرى
0	2	0	0	10	10	0	0	مواد غير داخلية في مكان آخر
1,299	5,578	36,846	5,706	103,516	56,709	66,936	30,413	المعاد تصديرية
305	799	1,340	1,096	13,373	23,050	6,627	5,536	السلع الاستهلاكية
133	260	103	59	3,233	2,766	2,564	1,505	المواد الغذائية
101	310	191	251	2,942	2,921	1,442	1,079	سلع الاستهلاك الجاري
71	229	1,054	1,506	7,190	17,371	2,621	2,952	سلع الاستهلاك الدائم
70	2,035	1,097	2,233	10,546	13,268	17,128	8,674	المواد الخام
0	12	0	1	90	4	22	24	المحروقات والوقود
70	2,023	1,097	2,232	10,456	13,264	17,106	8,650	المواد الخام الأخرى
917	2,642	34,401	1,572	73,211	20,146	41,823	16,173	السلع الرأسمالية
14	111	299	103	2,539	795	469	1,153	مواد بناء
296	1,195	33,719	435	52,661	11,956	29,826	5,639	آلات ومعدات
607	1,336	383	1,034	18,011	7,395	11,520	9,381	سلع رأسمالية أخرى
7	102	0	5	6,386	237	1,358	30	مواد غير داخلية في مكان آخر
85,602	93,811	81,709	83,660	1,220,009	1,022,469	915,545	850,199	المستوردات
25,591	29,599	25,510	19,539	303,350	332,661	333,494	329,145	السلع الاستهلاكية
8,695	11,956	11,097	7,154	162,211	153,224	132,094	134,357	المواد الغذائية
9,560	10,351	7,100	7,095	131,181	100,761	116,241	115,079	سلع الاستهلاك الجاري
7,336	7,292	7,313	5,290	89,966	70,676	85,159	79,709	سلع الاستهلاك الدائم
39,825	37,752	32,350	37,235	486,750	363,290	340,706	284,216	المواد الخام
16,339	15,351	11,680	18,245	203,832	131,733	149,037	111,077	المحروقات والوقود
23,406	22,401	20,670	18,990	282,926	231,557	191,669	173,139	المواد الخام الأخرى
19,064	23,186	23,097	22,682	320,103	288,060	221,635	195,893	السلع الرأسمالية
7,775	8,456	11,908	9,745	142,629	130,203	87,806	76,675	آلات ومعدات النقل
8,422	10,910	8,938	11,070	137,743	124,729	99,856	90,948	آلات ومعدات أخرى
2,867	3,812	2,251	1,867	39,731	33,848	33,893	28,270	سلع رأسمالية أخرى
1,122	3,274	744	4,212	29,790	37,658	19,710	40,945	مواد غير داخلية في مكان آخر

المصدر : دائرة الإحصاءات العامة .  
\* أولية .

(٣٥) التركيب السلي للتجارة الخارجية حسب الاغراض الاقتصادية (تابع)

الف دينار

(35) External Trade by Economic Functions (Continued)

Thousand JD

CODE	1989 *							
	كانون اول DEC.	تشرين ثاني NOV.	تشرين اول OCT.	ايلول SEP.	آب AUG.	تموز JULY	حزيران JUNE	آيار MAY
DOMESTIC EXPORTS =====	53,219	50,222	59,316	50,998	36,603	52,683	51,919	43,912
CONSUMER GOODS	22,491	26,184	35,502	26,386	19,927	26,386	26,639	24,067
FOODSTUFFS	4,946	4,045	2,998	4,497	3,104	4,350	4,555	4,037
CURRENT CONSUMER GOODS	13,313	18,213	29,349	19,407	14,169	19,718	19,800	18,576
DURABLE CONSUMER GOODS	4,232	3,926	3,155	2,482	2,654	2,318	2,284	1,454
RAW MATERIALS	24,072	20,314	18,750	21,308	13,447	22,333	21,196	17,006
OIL AND FUELS	325	31	42	43	16	29	15	17
OTHER	23,747	20,283	18,708	21,265	13,431	22,304	21,181	17,069
CAPITAL GOODS	6,656	3,724	5,064	3,301	3,309	3,964	4,084	2,754
CONSTRUCTION MATERIALS	4,570	2,226	2,846	1,852	2,521	2,575	3,215	2,039
MACHINERY AND EQUIPMENTS	1,401	923	1,439	1,022	415	876	563	423
OTHER	605	575	779	427	373	513	306	292
MISCELLANEOUS	0	0	0	3	0	0	0	5
RE-EXPORTS =====	5,302	11,499	5,077	9,303	4,282	5,809	7,392	5,423
CONSUMER GOODS	2,049	1,759	875	1,080	687	927	763	885
FOODSTUFFS	369	163	365	428	516	480	78	279
CURRENT CONSUMER GOODS	156	600	174	175	46	241	279	418
DURABLE CONSUMER GOODS	1,524	996	336	477	125	206	406	188
RAW MATERIALS	564	506	175	821	1,002	1,487	235	321
OIL AND FUELS	3	9	5	46	1	8	5	0
OTHER	561	497	170	775	1,001	1,479	230	321
CAPITAL GOODS	2,535	3,448	4,026	7,268	2,583	3,349	6,380	4,090
CONSTRUCTION MATERIALS	235	76	45	175	20	741	156	564
MACHINERY AND EQUIPMENTS	699	2,053	2,485	2,544	1,949	1,709	4,226	1,351
OTHER	1,601	1,319	1,496	4,549	614	899	1,998	2,175
MISCELLANEOUS	154	5,786	1	134	10	46	14	127
IMPORTS =====	140,326	132,177	114,887	111,114	93,531	92,890	102,227	88,067
CONSUMER GOODS	44,290	50,234	29,007	41,963	30,046	25,305	35,349	26,925
FOODSTUFFS	19,123	23,881	7,755	21,719	12,062	6,626	20,629	11,514
CURRENT CONSUMER GOODS	16,913	16,704	12,862	11,587	9,519	11,663	8,762	9,065
DURABLE CONSUMER GOODS	8,254	9,649	8,390	8,657	8,465	7,016	5,958	6,346
RAW MATERIALS	46,779	50,017	57,344	39,766	36,340	37,777	38,707	32,858
OIL AND FUELS	20,808	19,685	22,946	16,400	15,874	15,237	16,072	15,195
OTHER	25,971	30,332	34,398	23,366	20,466	22,540	22,635	17,663
CAPITAL GOODS	42,945	29,631	27,119	27,533	26,312	28,011	25,730	24,793
MACHINERY & TRANSPORT EQUIP.	24,023	12,875	11,128	12,014	10,743	12,965	11,251	9,746
OTHER MACHINERY & EQUIP.	15,125	13,239	12,605	11,455	12,645	11,189	9,204	12,933
OTHER	3,797	3,517	3,386	4,064	2,924	3,857	5,275	2,114
MISCELLANEOUS	6,312	2,295	1,417	1,852	833	1,797	2,441	3,491

SOURCE: DEPARTMENT OF STATISTICS.

\* : PRELIMINARY.

(٣٦) التوزيع الجغرافي للتجارة الخارجية  
(36) Geographical Distribution of External Trade

الف دينار  
Thousand JD

EXPORTS												المصادر		البلد
1989 *												1989	1988	
كانون أول DEC.	تشرين ثاني NOV.	تشرين أول OCT.	أيلول SEP.	أب AUG.	تموز JULY	حزيران JUNE	مايار MAY	نيسان APR.	آذار MAR.	شباط FEB.	كانون ثاني JAN.	1989	1988	
53,219	50,222	59,316	50,998	36,683	52,683	51,919	43,912	32,202	46,234	27,028	29,690	534,106	324,788	المجموع
20,891	15,302	16,024	15,146	12,180	10,541	10,349	9,931	8,038	11,710	6,403	8,650	145,165	75,862	السوق العربية المشتركة :
1,361	732	1,398	1,203	742	680	812	1,093	469	1,042	435	707	10,754	7,194	مهمر
17,508	13,581	13,526	12,975	10,289	9,127	8,646	7,915	7,195	9,911	5,642	7,621	123,936	64,576	العراق
1,572	305	1,022	443	836	650	784	858	348	601	246	238	7,983	3,290	سوريا
12,016	13,958	11,768	6,768	6,536	8,185	7,895	7,310	4,588	7,481	4,476	5,107	96,088	60,254	بقية الدول العربية :
439	171	103	105	559	833	700	205	141	175	139	183	3,753	1,080	البحرين
5,551	8,170	8,434	3,473	2,764	3,186	3,335	3,200	1,830	4,360	1,688	1,721	47,712	31,313	السعودية
1,703	1,555	1,169	877	1,534	1,453	1,530	1,272	989	1,033	792	1,596	15,503	9,392	الكويت
552	763	719	432	116	433	392	662	101	358	281	419	5,228	2,143	البحرين
320	236	282	327	253	300	455	458	182	242	438	319	3,812	1,682	قطر
1,588	1,907	836	1,097	962	1,003	1,284	805	908	1,200	460	737	12,787	6,948	الإمارات
2,687	3,287	3,284	2,493	1,056	861	2,094	1,477	2,723	1,780	1,807	1,501	25,050	25,447	السوق الأوروبية المشتركة :
64	46	11	10	0	2	0	2	2	4	1	3	145	771	بلجيكا
632	1,014	758	36	172	680	1,688	921	1,529	1,387	1,185	306	10,308	3,086	فرنسا
45	95	45	41	14	6	24	53	18	29	13	29	412	6,396	ألمانيا الغربية
17	563	0	279	0	212	100	22	6	80	124	1,403	357	هولندا	
1,439	1,478	2,065	1,697	282	90	47	162	983	193	0	673	9,109	12,006	إيطاليا
271	82	49	78	256	79	119	88	40	157	29	127	1,375	567	المملكة المتحدة
4	7	4	1	1	4	4	5	1	4	2	3	40	30	الدنمارك
215	2	352	351	0	0	0	146	128	0	497	236	1,927	1,167	اليونان
0	0	0	0	331	0	0	0	0	0	0	0	331	13	اسبانيا
11	10	2	5	3	10	3	6	1	2	0	5	58	1,482	بقية الدول الأوروبية :
4	0	0	0	1	0	0	4	0	1	0	3	13	17	النمسا
7	10	2	4	2	6	3	2	0	1	0	0	37	465	السويد
0	0	0	1	0	4	0	0	1	0	0	2	8	999	سويسرا
249	441	115	138	223	157	165	67	10	31	1,172	48	2,816	1,209	الولايات المتحدة
2,836	3,905	5,782	3,789	1,649	5,459	6,449	4,586	3,419	7,166	4,777	3,847	53,664	39,686	الدول الاشتراكية
447	0	513	0	0	0	0	0	0	0	0	0	960	675	بلغاريا
0	127	121	0	140	131	280	264	253	245	109	301	1,971	1,336	تشيكوسلوفاكيا
0	0	0	0	0	0	0	0	0	0	0	0	0	0	ألمانيا الشرقية
0	0	0	0	0	0	0	0	0	0	0	0	0	2	هنغاريا
1,236	1,271	2,013	578	1,145	1,091	1,124	3,082	526	2,054	727	1,381	16,228	4,875	بولندا
623	1,128	0	0	0	0	1,403	1,081	2,339	1,736	1,785	1,717	11,812	7,149	رومانيا
0	0	0	0	0	0	0	0	0	0	0	0	0	4	روسيا
530	1,379	1,267	1,917	364	2,571	1,422	159	301	1,201	162	448	11,721	9,707	يوغوسلافيا
0	0	1,868	1,294	0	1,666	2,220	0	0	1,930	1,994	0	10,972	15,938	الصين الشعبية
3,136	2,735	14,135	10,001	9,500	18,326	11,897	7,679	6,229	4,803	1,102	5,390	94,933	55,426	الهند
1,525	1,145	1,035	8,177	1,721	1,073	744	174	378	955	642	593	18,162	6,635	اليابان
9,868	9,439	7,171	4,481	3,815	8,071	12,323	12,682	6,816	12,306	6,649	4,549	98,170	58,787	البلدان الأخرى
1,611	302	1,304	1,001	341	1,197	854	1,393	955	464	971	1,072	11,465	8,785	تركيا
634	755	561	249	0	1,862	563	2,545	711	1,554	450	1,385	11,269	7,347	تايلاند
2,308	54	1,261	0	0	0	2,923	739	0	2,539	0	0	9,824	6,665	كوريا الجنوبية
2,484	6,747	1,172	1,086	986	4,658	2,324	963	3,071	3,087	0	709	27,287	10,956	اندونيسيا
379	774	351	935	737	312	750	342	0	898	590	225	6,293	3,998	الباكستان

المصدر : دائرة الإحصاءات العامة .  
\* أولية .

## (٣٦) التوزيع الجغرافي للتجارة الخارجية (تابع)

## (36) Geographical Distribution of External Trade (Continued)

الف دينار

Thousand JD

COUNTRY	المستوردات												* 1989	1988
	IMPORTS													
	كانون اول DEC.	تشرين ثاني NAV.	تشرين اول OCT.	ايلول SEP.	اب AUG.	تموز JULY	حزيران JUNE	ايار MAY	نيسان APR.	اذار MAR.	شباط FEB.	كانون ثاني JAN.		
TOTAL	140,326	132,177	114,887	111,114	93,531	92,890	102,227	88,067	85,602	93,811	81,709	83,668	1220,009	1022,469
A.C.M. COUNTRIES	26,948	23,611	24,290	24,475	18,618	19,163	21,385	19,456	19,579	21,549	14,759	16,812	250,645	139,621
EGYPT	2,145	1,168	1,612	2,248	1,058	1,774	1,470	1,376	1,747	2,142	801	914	18,455	9,650
IRAQ	23,633	21,475	21,068	20,575	16,830	16,352	16,801	16,223	16,809	16,218	12,643	14,034	212,661	117,334
SYRIA	1,169	968	1,611	1,652	730	1,038	3,114	1,057	1,023	3,187	1,314	1,863	19,526	9,619
OTHER ARAB COUNTRIES	7,260	12,705	12,850	6,650	4,437	6,978	4,228	4,314	6,708	5,700	3,137	11,960	86,927	122,060
LEBANON	973	805	924	500	489	584	316	317	376	502	305	602	6,853	7,950
SAUDI ARABIA	2,018	4,668	5,155	1,736	1,168	920	1,623	1,302	1,744	1,382	826	8,641	31,983	74,236
KUWAIT	2,456	3,269	3,636	3,800	1,795	3,197	1,991	2,180	2,326	1,595	1,407	2,130	29,782	22,702
BAHRAIN	4	1,190	2,321	83	2	1,942	12	4	24	245	35	58	5,920	3,783
QATAR	391	2,401	514	232	575	98	88	101	677	1,625	292	281	7,275	6,312
U.A.E.	245	160	142	156	111	101	104	106	191	159	69	72	1,616	1,348
E.E.C. COUNTRIES	49,874	38,051	28,887	28,992	29,981	28,863	29,746	23,574	25,675	27,292	27,439	22,727	361,101	299,115
BELGIUM	3,220	3,024	2,977	2,927	1,445	2,100	3,058	1,142	1,727	1,718	2,004	1,132	26,474	24,190
FRANCE	16,099	9,215	2,956	5,735	4,875	5,108	5,403	2,504	4,321	7,043	3,371	5,963	72,593	39,578
W. GERMANY	7,547	6,483	7,072	4,699	6,919	7,363	6,338	6,156	5,355	5,045	8,468	4,694	76,139	65,950
NETHERLANDS	6,156	4,413	2,106	3,648	2,116	2,049	1,991	1,889	2,215	1,973	3,815	1,480	33,851	31,902
ITALY	5,779	5,093	5,883	3,951	4,631	4,391	4,143	4,236	3,832	3,438	3,074	2,726	51,177	46,470
U.K.	8,418	7,192	5,638	5,645	7,110	5,463	6,560	5,655	6,118	5,898	4,910	5,377	73,984	64,843
DENMARK	845	486	557	612	353	895	732	517	573	830	401	292	7,093	7,417
GREECE	530	749	569	305	409	431	446	684	463	387	571	430	5,974	5,609
SPAIN	831	1,186	777	967	1,036	895	741	637	856	734	632	553	9,845	10,945
OTHER EUROPEAN COUNTRIES	8,473	4,152	6,828	6,063	3,974	3,052	3,769	4,692	2,687	6,493	4,833	3,170	58,186	46,704
AUSTRIA	1,176	983	1,741	2,263	486	591	1,444	830	560	3,458	630	555	14,717	9,507
SWEDEN	1,611	1,350	1,664	636	643	1,127	1,167	1,511	728	960	2,592	1,240	15,229	11,233
SWITZERLAND	1,323	1,380	2,855	2,687	2,443	1,056	649	1,536	900	1,325	1,281	1,103	18,538	20,998
U.S.A.	17,610	20,771	10,042	21,077	14,064	8,907	17,916	14,709	7,470	10,943	10,931	10,215	164,655	128,860
SOCIALIST COUNTRIES	8,908	6,209	8,858	7,409	7,439	7,009	5,687	5,990	7,454	4,322	4,815	4,841	70,941	83,597
BULGARIA	2,201	1,662	800	234	172	443	370	434	516	350	290	419	7,891	11,527
CZECHOSLOVAKIA	461	390	399	372	843	847	496	380	341	462	372	290	5,661	5,730
E. GERMANY	186	361	142	124	239	343	185	346	2,182	144	177	189	4,618	3,918
HUNGARY	679	362	336	527	968	664	389	365	435	557	362	496	6,140	5,914
POLAND	670	553	457	1,500	73	300	135	973	284	107	269	820	6,141	5,386
ROMANIA	752	719	1,051	863	2,123	970	1,346	748	1,352	741	474	1,290	12,429	23,128
U.S.S.R.	308	113	1,012	1,007	169	137	76	199	365	358	562	274	4,580	4,499
YUGOSLAVIA	986	826	2,122	1,519	638	1,148	409	287	501	259	433	435	9,563	5,965
CHINA	2,665	1,223	2,539	1,263	2,214	2,157	2,281	2,258	1,478	1,344	1,876	620	21,918	17,530
INDIA	1,189	952	1,065	536	370	749	1,785	261	385	388	421	611	8,712	2,786
JAPAN	4,335	4,487	3,224	3,498	4,313	4,195	3,139	2,740	3,554	3,466	4,737	3,983	45,671	54,142
OTHER COUNTRIES	15,729	21,239	18,843	12,414	10,335	13,974	14,572	12,331	12,090	13,658	10,637	9,349	165,171	145,584
TURKEY	3,846	5,138	2,639	2,153	1,440	1,338	2,349	1,401	2,087	2,095	1,140	2,523	28,149	29,016
TAIWAN	3,235	1,966	2,130	1,824	1,941	2,050	2,036	1,696	1,523	2,144	1,484	1,065	23,094	20,511
SOUTH KOREA	1,317	1,189	1,550	1,102	988	928	1,166	1,105	1,291	2,261	1,181	848	14,926	12,786
INDONESIA	214	348	1,033	204	141	749	203	364	238	508	84	186	4,272	4,547
PAKISTAN	124	62	54	223	127	119	45	33	89	54	99	56	1,085	635

SOURCE : DEPARTMENT OF STATISTICS .

\* : PRELIMINARY .

(٣٧) التركيب السلي للصادرات الوطنية حسب التصنيف الدولي

(37) Domestic Exports by Commodity According to SITC

الف دينار

Thousand JD

1989 *									
نيسان APR.	اذار MAR.	شباط FEB.	كانون ثاني JAN.	1989 *	1988	1987	1986	التصنيف	
32,202	46,234	27,028	29,690	534,106	324,708	248,773	225,615	المجموع	
								.. المواد الغذائية	
								والحيوانات الحية	
3,065	3,619	1,753	2,104	48,623	30,010	33,837	41,932	حيوانات حية	
1	17	3	5	1,161	560	2,750	3,493	منتجات اللبن والبيض	
673	683	412	596	10,462	5,862	4,475	1,841	دقيق المنطة والقمح	
310	525	18	0	2,166	832	3,213	1,564	الخضروات	
1,505	1,596	832	1,186	27,914	15,168	14,765	13,377	الفواكة والمكسرات	
389	365	311	322	4,592	4,400	5,246	8,475	الاعلاف	
4	202	19	0	227	1,408	1,721	12,407	١- المشروبات والتبغ	
172	54	12	22	2,845	1,488	3,037	1,390	السجائر	
130	23	0	2	503	1,379	3,017	1,297	٢- المواد الخام غير المألوفة	
								للالعراق المحروقات	
13,513	24,589	13,755	11,680	224,913	146,862	91,502	97,829	الفوسفات	
11,225	13,426	9,595	10,055	146,270	76,682	61,002	64,805	البوتاس	
1,882	10,296	3,720	1,202	71,176	67,311	28,003	31,396	٣- الوقود المعدني وسواك	
								التشحييم والمواد المشابهة	
0	3	0	0	6	338	344	145	٤- زيوت وشحوم حيوانية	
								ونباتية	
62	33	258	1,077	2,446	632	437	1,514	زيت زيتون	
54	33	258	1,077	2,304	365	196	1,373	٥- سواد كيمياوية	
								الدهانات	
10,705	10,031	6,787	7,868	155,974	91,625	69,932	54,455	اللدوية	
80	123	75	103	1,693	1,264	1,176	313	المنظفات والصابون	
862	2,139	2,360	942	29,873	18,534	18,633	15,430	الاسمدة	
1,063	631	65	52	8,484	2,280	3,846	4,092	٦- بضائع مصنوعة مصنفة	
6,232	4,574	2,621	3,967	69,047	48,943	30,143	29,072	حسب المادة	
								منتجات الخشب	
2,847	4,658	3,234	4,987	63,659	35,371	37,343	19,622	الورق والكرتون	
512	414	73	420	4,348	1,366	115	611	الغزل والتسييج	
450	835	855	577	8,828	4,858	5,047	3,178	ومنتجاتها	
539	1,323	918	1,957	12,891	13,092	11,160	3,322	الاسمنت	
245	388	376	594	7,476	3,234	10,482	3,975	٧- آلات ومعدات ثقيلة	
352	929	512	531	10,901	3,762	2,464	1,408	٨- صناعات متنوعة	
								سلاسل	
1,486	2,316	717	1,341	24,716	13,749	9,077	7,320	مصنوعات بلاستيكية	
528	911	472	746	10,433	3,345	1,293	739	٩- اصناف ومعدات	
329	340	178	314	3,563	3,573	3,753	3,924	غير مصنفة	
0	2	0	0	23	951	0	0		

المصدر : دائرة الاحصاءات العامة .  
\* اولية .

(٣٧) التركيب السلمي للصادرات الوطنية حسب التصنيف الدولي (تابع)

الف دينار

(37) Domestic Exports by Commodity According to SITC (Continued)

Thousand JD

CODE	1989 *							
	كانون أول DEC.	نوفمبر ثاني NOV.	أكتوبر أول OCT.	سبتمبر أول SEP.	أب AUG.	تموز JULY	حزيران JUNE	مايار MAY
TOTAL	53,219	50,222	59,316	50,990	36,603	52,603	51,919	43,912
0. FOOD AND LIVE								
ANIMALS	6,392	5,473	4,181	5,234	3,124	4,390	4,637	4,571
LIVE ANIMALS	21	77	16	76	95	460	375	7
DAIRY PRODUCTS & EGGS	1,659	1,575	1,264	947	602	625	640	786
WHEAT & FLOUR OF WHEAT	0	0	0	0	0	172	512	629
VEGETABLES	3,087	3,104	2,424	3,795	2,101	2,327	2,307	2,770
FRUITS AND NUTS	562	436	277	138	182	709	639	262
FODDER	0	0	0	2	0	0	0	0
1. BEVERAGES AND TOBACCO	138	410	42	159	590	583	481	182
CIGARETTES	71	90	2	49	48	42	4	42
2. CRUDE MAT., INEDIBLE,								
EXCEPT FUELS	17,147	18,451	26,610	19,919	14,361	21,483	24,504	18,821
PHOSPHATES	12,603	10,551	11,684	14,597	9,471	16,206	15,352	11,505
POTASH	3,916	7,283	13,299	4,571	4,490	4,561	9,464	6,492
3. MINERAL FUELS, LUBRICANTS								
& RELATED MATERIALS	0	0	0	0	3	0	0	0
4. ANIMAL & VEGETABLE								
OILS & FATS	599	129	21	250	0	0	5	12
OLIVE-OIL	580	129	21	215	0	0	5	12
5. CHEMICALS	13,238	13,816	18,305	16,039	10,936	18,647	14,649	14,873
PAINTS	228	167	228	258	105	51	148	127
MEDICAMENTS	4,644	3,860	3,153	2,005	2,685	2,429	2,111	2,683
DETERGENTS AND SOAP	978	116	831	1,548	949	1,005	386	860
FERTILIZERS	1,350	4,024	10,221	8,221	3,764	9,906	6,578	7,589
6. MANUFACTURED GOODS								
CLASSIFIED BY MAT.	10,618	7,015	6,442	5,683	4,934	4,524	4,949	3,768
ARTICLES OF WOODS	1,021	885	230	385	34	25	59	290
PAPER AND CARDBOARD	917	913	752	763	1,075	626	668	397
TEXTILE YARN, FABRICS, MADE UP ARTICLES & RELATED PRODUCTS	1,889	1,177	1,353	1,672	716	751	349	247
CEMENT	2,095	643	436	618	916	362	434	369
7. MACHINERY & TRANSPORT EQUIP.	1,613	1,045	1,752	1,290	751	898	738	490
8. MISC. MANUFACTURED ARTICLES	3,474	3,883	1,883	2,421	1,984	2,158	1,863	1,190
CLOTHES	1,347	547	1,676	1,300	990	702	699	515
PLASTIC PRODUCTS	458	528	304	290	199	201	248	174
9. COMMODITIES & TRANSACTIONS								
NOT CLASSIFIED ELSEWHERE	0	0	0	3	0	0	13	5

SOURCE : DEPARTMENT OF STATISTICS .  
\* : PRELIMINARY .

(٣٨) التركيب السلمي للمستوردات حسب التصنيف الدولي

(38) Imports by Commodity According To SITC

الف دينار

Thousand JD

1989 *				* 1989	1988	1987	1986	التصنيف
نيسان APR.	اذار MAR.	شباط FEB.	كانون ثاني JAN.					
85,602	93,811	81,709	83,660	1,220,009	1,022,469	915,545	850,199	المجموع
9,065	14,632	15,609	10,400	180,170	172,909	155,719	165,568	٠٠ المواد الغذائية والحيوانات الحية
101	180	276	193	3,590	4,334	3,627	2,923	حيوانات حية
514	423	1,056	865	14,856	20,654	27,020	24,324	اللحوم
1,055	1,513	1,617	662	19,333	16,728	15,798	17,012	منتجات الالبان والبيض
102	38	0	1,201	17,077	25,417	20,710	15,822	دقيق المنطه والقمح
0	2,400	28	6	7,741	10,970	7,256	9,772	ارز مقشور
0	1,713	3,297	1,888	12,036	8,251	9,307	8,696	السكر
1,731	3,297	1,856	1,700	24,533	17,410	16,506	25,367	الفواكه والخضروات والمكسرات
549	413	823	842	6,576	7,700	6,100	6,240	القهوة والشاي والكاكاو والبهارات
547	730	482	780	8,851	6,822	7,999	6,672	٠١ المشروبات والتبغ
237	341	121	417	3,980	3,272	3,413	3,415	التبغ الخام
156	195	171	211	2,206	1,372	1,686	1,618	السيجائر
2,824	1,660	2,047	2,018	40,698	37,591	34,730	28,646	٠٢ المواد الخام غير الصالحة للاكل
1,274	178	342	583	8,607	8,166	7,189	6,457	عدا المحروقات
338	334	241	463	7,367	5,152	4,418	3,042	الاخشاب والفلبين
386	75	118	11	8,927	4,938	2,615	2,796	اللايف النسيجية وفضلتها
								الصبوب والمكسرات الزيتية
18,375	17,466	13,805	20,473	235,435	157,888	156,138	116,400	٠٣ الوقود السعدي وسواد التخميم
15,425	14,481	10,970	17,509	190,272	127,110	118,590	92,832	والمواد المشابهة
								النفط الخام
203	482	1,197	328	7,197	10,863	8,018	9,417	٠٤ زيوت وشحوم حيوانية
								ونباتية
9,903	10,497	6,812	7,867	134,281	100,501	91,671	74,865	٠٥ مواد كيميائية
2,987	2,337	1,659	1,647	37,315	24,656	19,646	18,046	ادوية ومستحضرات طبية
360	401	151	165	3,247	3,737	2,903	3,672	سواد ومستحضرات الزينة
193	509	441	393	5,107	4,282	5,818	4,611	والعطور والتنظيف
2,982	2,193	1,523	1,431	32,606	27,734	24,079	14,302	اللاستيكية
								سواد بلاستيكية
19,728	18,861	16,370	13,425	225,062	177,082	163,189	140,947	٠٦ بضائع مصنوعة بصفة خيب
1,709	1,275	2,897	1,184	22,329	17,336	14,834	12,292	السيارة
1,872	1,632	2,378	1,779	25,410	20,833	16,149	12,776	المجموعات السطاطية
3,966	4,413	3,697	3,118	50,852	34,419	29,468	26,102	الورق والكرتون
6	20	39	3	211	164	115	107	الغزل والنسوجات والمجموعات
6,246	4,759	3,603	2,900	53,809	43,165	51,092	41,894	منهجا
14,989	17,409	19,916	19,095	258,730	233,671	186,290	176,604	اللاستك
								الحديد والصلب
8,397	11,499	9,723	11,547	149,978	130,301	103,018	103,225	٠٧ آلات ومعدات النقل
6,592	5,910	10,193	7,548	108,752	103,370	83,272	73,379	آلات كهربائية وغير
7,109	9,442	4,334	4,535	84,046	75,412	87,734	79,863	كهربائية
307	417	445	209	4,637	6,572	12,883	10,766	وسائل نقل وقطعها
3,231	2,279	918	745	22,550	18,990	19,807	22,256	مجموعات متنوعة
537	932	752	1,498	14,460	12,859	19,150	14,509	آلات
								سلايس واخذية
2,059	2,632	1,057	4,747	36,739	49,810	24,057	51,137	اجهزة وادوات يدوية
								وعلمية
								٠٩ اضاف وسعائل غير
								مصفية

المصدر : دائرة الاحصاءات العامة .  
\* : اولية .

## (٣٨) التركيب السلمي للمستوردات حسب التصنيف الدولي (تابع)

الف دينار

## (38) Imports by Commodity According To SITC (Continued)

Thousand JD

CODE	1989 *							
	كانون أول DEC.	نوفمبر ثاني NOV.	أكتوبر أول OCT.	سبتمبر أول SEP.	أغسطس أول AUG.	يوليو أول JULY	يونيو أول JUNE	مايو أول MAY
TOTAL	140,326	132,177	114,887	111,114	93,531	92,890	102,227	88,067
0. FOOD AND LIVE ANIMALS	23,430	25,177	8,911	23,304	12,237	7,654	25,637	12,026
LIVE ANIMALS	577	387	49	1,465	4	87	149	122
MEAT	1,237	2,194	1,493	357	1,743	1,741	2,430	803
DAIRY PRODUCTS AND EGGS	3,774	1,065	890	3,077	945	950	1,389	796
WHEAT AND FLOUR OF WHEAT	0	70	181	200	5,878	57	5,000	5,150
RICE	10	9	0	4,707	33	6	487	55
SUGAR	200	49	0	0	0	0	4,889	0
FRUITS , VEGETABLES AND NUTS	3,567	2,705	2,492	2,380	1,063	1,723	850	1,169
COFFEE, TEA, COCOA AND SPICES	284	839	444	328	270	413	514	857
1. BEVERAGES AND TOBACCO	566	901	914	1,435	765	745	488	498
CRUDE TOBACCO	197	349	606	987	322	170	135	106
CIGARETTES	65	249	178	259	48	408	108	158
2. CRUDE MATERIALS, INEDIBLE, EXCEPT FUELS	3,216	7,858	3,983	4,543	2,780	3,826	2,108	3,835
WOOD, LUMBER AND CORK	188	270	1,420	633	839	612	779	1,489
TEXTILE FIBERS AND THEIR WASTE	1,383	1,073	606	685	498	528	550	668
OIL SEEDS, OIL NUTS AND OIL KERNELS	626	4,277	694	412	999	569	217	543
3. MINERAL FUELS, LUBRICANTS AND RELATED MATERIALS	25,089	22,139	27,049	20,272	18,408	16,529	18,054	17,776
CRUDE OIL	19,644	18,532	22,084	15,329	14,610	13,537	14,054	14,017
4. ANIMAL AND VEGETABLE OILS AND FATS	578	454	1,251	149	804	193	675	803
5. CHEMICALS	15,844	17,566	13,977	11,769	10,121	12,313	9,123	8,489
MEDICAL & PHARMAC. PRODUCTS	3,342	3,607	4,295	5,170	3,316	3,178	2,963	2,814
ESSENTIAL OILS & PERFUME MATERIALS	452	360	191	128	270	221	318	230
POLISHING & CLEANING PREPS.	1,210	314	249	348	233	632	201	304
FERTILIZERS	3,623	5,904	3,028	2,929	2,529	2,237	2,464	1,763
6. MANUFACTURED GOODS CLASSIFIED BY MATERIAL	21,441	23,708	24,893	17,622	17,322	20,151	17,789	13,752
RUBBER PRODUCTS	2,604	2,308	1,446	1,313	1,963	1,975	1,183	2,392
PAPER AND CARDBOARD	2,825	3,267	1,782	1,853	1,942	2,273	2,324	1,483
TEXTILE YARN, FABRICS, MADE-UP ARTICLES AND RELATED PRODUCTS	5,781	4,916	5,422	4,065	4,426	4,130	3,816	3,102
CEMENT	34	17	10	0	27	0	51	4
IRON AND STEEL	2,537	4,837	8,724	4,668	3,227	6,276	4,844	1,188
7. MACHINERY AND TRANSPORT EQUIPMENT	37,051	24,102	22,276	22,172	21,325	22,041	18,578	19,776
ELECTRICAL & NON-ELECTRICAL MACHINERY	18,496	14,358	15,174	13,105	13,961	11,347	10,570	11,801
TRANSPORT EQUIPMENTS & SPAREPARTS	18,555	9,744	7,102	9,067	7,364	10,694	8,008	7,975
8. MISC. MANUFACTURED ARTICLES	6,829	7,993	7,919	7,888	7,511	7,600	7,199	6,487
FURNITURE	170	423	342	360	679	406	640	239
CLOTHING AND FOOTWEAR	1,537	2,375	2,151	1,301	1,340	2,131	2,580	1,962
SCIENTIFIC INSTRUMENTS, PHOTO- GRAPHIC EQUIPMENT ETC.	973	1,084	1,212	970	2,159	1,459	1,222	1,662
9. COMMODITIES AND TRANSACTIONS NOT CLASSIFIED ELSEWHERE	6,274	2,279	3,714	1,960	2,258	1,838	2,576	4,545

SOURCE : DEPARTMENT OF STATISTICS .

\* : PRELIMINARY .

(٣٩) الصادرات الوطنية الى دول السوق العربية المشتركة حسب التصنيف الدولي

(39) Domestic Exports to ACMC According to SITC

الف دينار

Thousand JD

1989 *				1989 *	1988	1987	1986	التصنيف
نيسان APR.	آذار MAR.	شباط FEB.	كانون ثاني JAN.					
8,038	11,710	6,403	8,650	145,165	75,862	81,885	52,827	المجموع
1,042	1,439	474	565	13,250	8,190	10,347	17,060	٠٠ المواد الغذائية والحيوانات الحية
145	138	13	2	1,140	318	1,337	1,583	الخشروات
136	134	0	6	1,089	257	1,212	1,396	البنودرة وحب البنودرة
0	0	0	0	1	0	5	126	الباذنجان
3	0	0	0	6	3	129	190	الفواكة والمكسرات
0	0	0	0	1	2	125	181	الحمضيات
0	0	0	0	0	1	1	2	البطيخ والشمام
0	201	19	0	222	1,408	1,718	12,145	الاعلاف
41	24	13	15	565	796	1,795	76	٠١ المشروبات والتبغ
0	0	0	0	0	738	1,778	0	السجائر
441	555	99	98	4,308	755	368	883	٠٢ المواد الخام غير المألحة للاكل عدا المحروقات
0	3	0	0	3	335	326	104	٠٣ الوقود المعدني ومواد التسخين والمواد المشابهة
7	1	0	0	378	278	241	286	٠٤ زيوت وشحوم حيوانية ونباتية
3,559	3,850	2,308	1,954	52,675	24,582	28,270	16,537	٠٥ مواد كيميائية
470	1,002	1,206	276	14,241	6,854	10,271	9,196	الدوائية
1,039	597	19	8	7,820	2,118	3,698	3,944	المنظفات والصابون
2,049	4,062	2,479	4,527	52,599	29,701	32,188	12,300	٠٦ بضائع مصنوعة مصنعة حسب المادة
174	277	314	442	4,500	2,091	9,242	1,636	الاسمنت
222	494	393	446	8,819	2,519	1,477	611	٠٧ آلات ومعدات النقل
677	1,282	637	1,045	12,560	8,696	6,873	4,970	٠٨ مصنوعات متنوعة
0	0	0	0	0	10	0	0	٠٩ اصناف ومعاملات غير مصنفة

المصدر : دائرة الإحصاءات العامة .  
\* : أولية .

(٣٩) الصادرات الوطنية الى دول السوق العربية المشتركة حسب التصنيف الدولي (تابع)

الف دينار

(39) Domestic Exports to ACMC According to SITC (Continued)

Thousand JD

CODE	1989 *							
	كانون أول DEC.	تشرين ثاني NOV.	تشرين أول OCT.	أيلول SEP.	أب AUG.	تموز JULY	حزيران JUNE	آيار MAY
TOTAL	20,891	15,302	16,024	15,146	12,100	10,541	10,349	9,931
0. FOOD AND LIVE ANIMALS	2,113	1,551	1,160	969	636	878	997	1,434
VEGETABLES	517	0	4	0	8	136	4	181
TOMATOES AND TOMATO JUICE	516	0	2	0	0	135	0	160
EGGPLANTS	1	0	0	0	0	0	0	0
FRUITS AND NUTS	0	0	0	0	0	2	0	1
CITRUS FRUITS	1	0	0	0	0	0	0	0
WATERMELONS	0	0	0	0	0	0	0	0
FODDER	0	0	0	2	0	0	0	0
1. BEVERAGES AND TOBACCO	68	285	24	46	36	6	0	7
CIGARETTES	0	0	0	0	0	0	0	0
2. CRUDE MATERIALS, INEDIBLE, EXCEPT FUELS	304	470	336	274	682	475	342	232
3. MINERAL FUELS, LUBRICANTS AND RELATED MATERIALS	0	0	0	0	0	0	0	0
4. ANIMAL AND VEGETABLE OILS AND FATS	159	82	16	110	0	0	0	3
5. CHEMICALS	6,777	5,129	6,249	5,913	5,836	3,629	3,232	4,239
MEDICAMENTS	2,160	2,021	1,590	1,242	1,819	896	649	910
DETERGENTS AND SOAP	904	33	736	1,485	908	975	327	789
6. MANUFACTURED GOODS CLASSIFIED BY MATERIAL	8,331	5,491	5,335	4,980	3,695	4,023	4,454	3,173
CEMENT	948	282	372	487	335	316	251	302
7. MACHINERY AND TRANSPORT EQUIP.	1,391	936	1,597	1,072	537	735	595	401
8. MISC. MANUFACTURED ARTICLES	1,748	1,358	1,307	1,782	758	795	729	442
9. COMMODITIES AND TRANSACTION NOT CLASSIFIED ELSEWHERE	0	0	0	0	0	0	0	0

SOURCE: DEPARTMENT OF STATISTICS.  
\* : PRELIMINARY .

(٤٠) المستوردات من دول السوق العربية المشتركة حسب التصنيف الدولي

(40) Imports From ACME According to SITC

الف دينار

Thousand JD

1989 *								التصنيف
نيسان APR.	آذار MAR.	شباط FEB.	كانون ثاني JAN.	1989 *	1988	1987	1986	
19,579	21,549	14,759	16,812	250,645	139,621	120,664	99,642	المجموع
550	2,779	1,082	1,475	17,943	11,752	10,340	10,261	٠٠ المواد الغذائية والحيوانات الحية
4	3	1	1	19	240	24	65	حيوانات حية
162	336	82	192	3,701	3,852	3,524	5,094	الفواكه
74	1,136	606	608	4,274	774	500	3,263	الخضروات
0	0	0	0	731	828	1,655	2,309	أرز
165	990	248	546	7,170	4,650	844	5,422	حنطة وشعير
0	25	7	15	221	210	219	144	٠١ المشروبات والتبغ
199	130	57	201	5,447	12,283	9,280	8,335	٠٢ المواد الخام غير الصالحة للاكل عدا المحروقات
16,409	15,536	12,392	13,389	200,911	101,088	90,504	65,045	٠٣ الوقود المعدني ومواد التثقيب والمواد المشابهة
0	1	17	0	50	0	0	10	٠٤ زيوت وشحوم حيوانية ونباتية
217	619	125	447	6,817	4,810	2,845	1,086	٠٥ مواد كيميائية
1,429	1,525	646	858	11,940	6,516	4,850	4,056	٠٦ بضائع مصنوعة مصنفة حسب المادة
402	522	173	493	5,531	4,007	2,314	1,990	المنسوجات
16	106	25	22	679	350	319	38	الخشاب
6	0	0	0	35	163	24	141	الزجاج
144	107	109	48	1,393	560	515	355	٠٧ آلات ومعدات النقل
631	827	324	359	5,775	2,367	2,103	2,350	٠٨ مصنوعات متنوعة
404	464	278	272	3,693	1,495	1,215	1,611	ملايس
0	0	0	20	148	35	8	0	٠٩ مواد غير مصنفة

المصدر : دائرة الإحصاءات العامة .  
\* : أولية .

## (٤٠) المستوردات من دول السوق العربية المشتركة حسب التصنيف الدولي (تابع)

الف دينار

## (40) Imports From ACMC According to SITC (Continued)

Thousand JD

CODE	1989 *							
	كانون أول DEC.	تشرين ثاني NOV.	تشرين أول OCT.	أيلول SEP.	آب AUG.	تموز JULY	حزيران JUNE	آيار MAY
TOTAL =====	26,948 =====	23,611 =====	24,290 =====	24,475 =====	18,618 =====	19,163 =====	21,385 =====	19,456 =====
0. FOOD AND LIVE ANIMALS	531	770	1,344	3,099	622	1,189	3,140	1,362
LIVE ANIMALS	0	7	1	2	0	0	0	0
FRUITS	210	183	338	1,219	270	532	67	110
VEGETABLES	54	258	689	157	209	472	8	3
RICE	0	9	0	267	0	0	455	0
WHEAT AND BARLEY	0	0	137	1,250	35	104	2,520	1,175
1. BEVERAGES AND TOBACCO	13	73	0	46	1	18	5	18
2. CRUDE MATERIALS, INEDIBLE, EXCEPT FUELS	378	169	320	2,680	290	117	255	651
3. MINERALS FUELS, LUBRICANTS & RELATED MATERIALS	22,261	19,943	20,050	16,705	16,424	15,832	16,301	15,669
4. ANIMALS & VEGETABLES OILS & FATS	0	32	0	0	0	0	0	0
5. CHEMICALS	1,420	965	730	419	212	610	628	425
6. MANUFACTURED GOODS CLASSIFIED BY MATERIAL	1,666	666	907	1,134	810	844	461	994
TEXTILES	966	263	373	576	360	648	313	442
WOODS	137	103	34	46	64	68	26	32
GLASS	0	10	0	0	0	0	19	0
7. MACHINERY & TRANSPORT EQUIP.	157	215	203	21	42	156	114	77
8. MISCELLANEOUS MANUFACTURED ARTICLES	514	778	616	371	217	397	481	260
CLOTHES	355	479	437	214	138	221	239	112
9. COMMODITIES & TRANSACTIONS NOT CLASSIFIED ELSEWHERE	8	0	120	0	0	0	0	0

SOURCE: DEPARTMENT OF STATISTICS.

\* : PRELIMINARY .

(٤١) الأرقام القياسية لسعر الوحدة ووحدة الكمية للصادرات - المستوردات

(41) Indices of Unit Price and Unit Volume of Exports - Imports

(1985 = 100)

حساب التمثيل الدولي							الفترة
مجموع الصادرات	مواد غذائية وحيوانات حية	مشروبات و تبغ	مواد خام عدا المحروقات	مواد كيميائية	مواد مصنعة	مصنوعات متنوعة	
TOTAL EXPORTS	FOOD & LIVE ANIMALS (0)	BEVERAGES & TOBACCO (1)	RAW MATERIALS EXCEPT FUELS (2)	CHEMICALS (5)	MANUFACTURED GOODS (6)	VARIOUS MANUFACTURED GOODS (8)	
1 ( الرقم القياسي لسعر الوحدة							
103.6	103.7	102.5	112.9	106.5	91.7	89.1	١٩٨٢
94.6	98.4	101.7	99.2	92.0	92.9	73.0	١٩٨٣
103.1	100.6	103.0	104.0	118.1	98.7	100.4	١٩٨٤
100.0	100.0	100.0	100.0	100.0	100.0	100.0	١٩٨٥
86.1	98.3	110.7	81.1	86.2	94.7	82.5	١٩٨٦
79.9	95.4	80.5	71.2	87.3	90.3	68.0	١٩٨٧
93.1	105.8	84.2	90.9	95.2	97.3	88.9	١٩٨٨
145.3	113.8	164.0	150.6	134.7	112.3	127.3	١٩٨٩ *
80.7	89.0	68.7	80.4	74.9	89.2	68.1	الربع الثالث ١٩٨٧
79.1	110.8	78.7	67.8	101.0	89.3	52.4	الربع الرابع
83.8	101.4	71.1	75.3	95.4	96.0	82.0	الربع الاول ١٩٨٨
89.3	108.1	88.2	84.7	90.7	106.1	74.4	الربع الثاني
91.4	103.3	136.8	90.9	91.2	82.6	65.3	الربع الثالث
104.5	109.3	131.8	105.4	102.9	96.5	94.5	الربع الرابع
129.2	105.0	158.7	137.0	129.7	96.0	93.6	الربع الاول ١٩٨٩ *
134.6	112.4	133.8	152.5	118.3	105.9	120.3	الربع الثاني
151.9	112.9	198.8	170.3	139.9	117.5	126.7	الربع الثالث
164.3	123.0	182.6	175.5	157.0	121.3	157.5	الربع الرابع
ب ( الرقم القياسي لوحدة الكمية							
69.0	87.1	312.3	54.1	41.4	92.8	117.0	١٩٨٢
68.4	90.2	204.0	56.3	78.4	52.5	60.3	١٩٨٣
96.0	96.5	232.1	85.0	112.3	92.3	127.2	١٩٨٤
100.0	100.0	100.0	100.0	100.0	100.0	100.0	١٩٨٥
102.6	98.0	60.5	122.5	124.0	52.2	47.9	١٩٨٦
121.9	81.4	194.9	130.5	157.2	104.1	78.5	١٩٨٧
136.6	65.1	91.2	164.1	188.9	91.6	83.6	١٩٨٨
144.0	98.1	89.6	144.0	227.2	142.7	105.0	١٩٨٩ *
102.4	64.7	204.3	95.1	147.9	108.9	75.8	الربع الثالث ١٩٨٧
163.7	52.7	275.2	199.7	181.6	151.4	167.4	الربع الرابع
149.4	58.1	216.9	140.4	209.8	156.7	123.9	الربع الاول ١٩٨٨
116.1	72.7	74.0	144.4	163.7	53.6	55.3	الربع الثاني
137.3	92.5	26.1	171.4	159.6	56.7	64.5	الربع الثالث
162.7	70.9	39.5	201.9	217.9	64.9	110.7	الربع الرابع
123.9	66.1	11.5	148.3	146.9	135.1	101.0	الربع الاول ١٩٨٩ *
151.2	100.3	129.1	151.6	279.3	110.0	81.5	الربع الثاني
144.8	103.7	138.5	133.0	256.0	129.8	112.1	الربع الثالث
154.1	119.8	66.5	144.0	219.9	199.9	126.8	الربع الرابع

ملاحظة: أرقام السنوات قبل عام ١٩٨٥ تم اشتقاقها من ربط الرقم القياسي القديم (١٩٨٥=١٠٠) بالرقم القياسي الجديد .  
\* : أولية .

(٤١) الأرقام القياسية لسعر الوحدة ووحدة الكمية للصادرات - المستوردات (تابع)

(41) Indices of Unit Price and Unit Volume of Exports - Imports (Con.)

(1985 = 100)

PERIOD	CATEGORIES OF S. I. T. C.									
	مصنوعات متنوعة VARIOUS MANUFACTURED GOODS (8)	آلات ومعدات النقل MACHINERY & TRANSPORT MATERIALS (7)	مواد مصنعة MANUFACTURED GOODS (6)	مواد كيميائية CHEMICALS (5)	زيوت وشحوم OILS AND FATS (4)	وقود معدني و مواد MINERAL FUELS LUBRICANTS (3)	مواد خام RAW MATERIALS EXCEPT FUELS (2)	مشروبات و تنغ BEVERAGES & TOBACCO (1)	مواد غذائية وحيوانات خبيزة FOOD & LIVE ANIMALS (0)	مجموع المستوردات TOTAL IMPORTS
A _ INDEX OF UNIT PRICE										
1982	109.5	111.3	94.3	114.6	93.9	106.9	94.7	83.8	120.7	107.0
1983	98.9	91.6	95.9	127.7	62.1	94.4	105.5	111.0	104.8	97.8
1984	98.7	98.7	100.8	105.3	99.2	98.8	102.3	98.4	111.1	102.7
1985	100.0	100.0	100.0	100.0	100.0	100.0	100.0	100.0	100.0	100.0
1986	79.3	84.7	93.6	74.4	89.0	48.4	86.7	84.8	91.8	75.3
1987	93.9	87.2	96.2	91.5	61.8	56.0	84.5	80.5	83.0	78.2
1988	89.0	104.8	112.1	68.4	58.0	58.3	97.9	87.8	94.2	82.7
* 1989	130.4	131.5	152.5	100.5	102.8	91.9	89.1	142.8	143.2	117.7
3RD. QTR. 1987	90.6	86.4	123.5	92.1	69.6	57.9	90.7	80.0	76.8	81.2
4TH. QTR.	106.5	82.6	87.2	97.4	59.6	57.3	72.4	69.0	77.8	76.4
1ST. QTR. 1988	88.4	109.2	95.4	79.1	71.1	52.0	94.8	74.2	70.3	75.6
2ND. QTR.	68.0	110.5	96.1	61.7	54.7	52.5	99.6	85.1	91.7	76.4
3RD. QTR.	95.2	107.9	124.0	63.4	53.0	57.7	103.1	86.3	92.5	84.6
4TH. QTR.	112.2	93.1	134.5	70.2	65.2	68.4	94.3	102.4	113.2	91.4
* 1ST. QTR. 1989	125.3	110.3	134.7	94.8	86.7	78.6	73.0	110.4	116.2	100.0
2ND. QTR.	120.9	112.9	146.6	88.4	101.5	89.9	83.6	130.0	136.6	110.0
3RD. QTR.	143.1	138.1	151.1	109.8	111.0	88.9	94.7	172.3	136.8	118.5
4TH. QTR.	130.3	164.8	172.2	105.4	120.5	113.6	102.4	154.3	184.6	142.4
B _ INDEX OF UNIT VOLUME										
1982	87.7	138.7	120.3	60.9	57.9	102.1	66.5	185.8	88.9	103.3
1983	91.2	130.5	117.8	64.8	60.5	99.3	91.8	194.5	94.9	104.2
1984	95.2	105.4	97.0	108.3	100.9	96.8	85.3	199.2	94.3	97.7
1985	100.0	100.0	100.0	100.0	100.0	100.0	100.0	100.0	100.0	100.0
1986	95.7	100.6	88.8	148.8	104.3	107.8	99.9	194.9	102.6	105.1
1987	88.9	103.0	103.9	148.1	127.8	124.8	102.1	246.2	106.7	109.0
1988	80.6	107.5	93.1	217.3	184.5	121.3	116.1	192.5	104.5	115.1
* 1989	61.8	94.7	86.8	197.5	69.0	116.2	138.1	153.6	74.6	96.6
3RD. QTR. 1987	95.2	95.8	86.8	156.3	69.7	111.5	102.4	277.2	117.9	105.3
4TH. QTR.	98.6	145.9	143.6	196.2	217.3	149.8	168.5	253.6	170.7	147.8
1ST. QTR. 1988	70.9	92.9	99.9	195.5	125.0	115.6	114.1	185.7	103.3	109.8
2ND. QTR.	109.4	90.8	101.1	229.6	337.5	113.6	105.2	206.3	91.4	117.2
3RD. QTR.	71.4	101.1	83.5	200.8	80.6	113.8	133.3	175.6	88.5	104.6
4TH. QTR.	72.9	150.2	90.4	243.0	171.5	142.3	68.8	125.3	137.3	130.1
* 1ST. QTR. 1989	55.6	98.7	85.2	157.0	91.2	128.3	94.9	178.8	79.7	98.2
2ND. QTR.	65.4	91.1	82.5	184.1	68.4	110.2	126.8	116.9	77.8	93.7
3RD. QTR.	61.0	91.5	86.0	184.5	40.7	108.3	142.4	169.6	71.8	93.0
4TH. QTR.	66.2	96.9	95.3	265.3	74.6	115.2	177.8	152.9	70.4	100.5

NOTE : DATA FOR YEARS BEFORE 1985 HAVE BEEN DERIVED BY LINKING THE OLD INDEX (1980=100) TO THE NEW ONE.

\* : PRELIMINARY.

(٤٢) القادمون والمغادرون حسب الجنسيات

(42) Arrivals and Departures by Nationality

بالآلاف شخص

In thousand of persons

بقية الدول العربية OTHER ARAB COUNTRIES		العراق IRAQ		السعودية SAUDI ARABIA		سوريا SYRIA		مصر EGYPT		الأردن JORDAN		المجموع TOTAL		الفترة
قادم	مغادر	قادم	مغادر	قادم	مغادر	قادم	مغادر	قادم	مغادر	قادم	مغادر	قادم	مغادر	
ARRIVAL	DEPART- URE	ARRIVAL	DEPART- URE	ARRIVAL	DEPART- URE	ARRIVAL	DEPART- URE	ARRIVAL	DEPART- URE	ARRIVAL	DEPART- URE	ARRIVAL	DEPART- URE	
181.8	156.9	29.0	34.7	114.8	113.6	505.7	551.7	243.7	100.0	741.7	719.9	2053.4	2009.7	١٩٧٩
180.5	143.9	114.1	135.0	149.5	134.9	436.3	330.0	332.0	292.2	633.2	642.9	2252.0	2045.0	١٩٨٠
156.6	177.2	151.1	166.7	156.7	151.3	314.2	271.0	346.0	372.9	731.9	669.5	2219.0	2102.5	١٩٨١
155.6	167.0	133.1	130.4	159.7	134.1	290.5	309.6	899.4	769.1	625.4	694.3	2553.0	2505.4	١٩٨٢
134.2	120.6	32.2	27.7	170.5	150.4	203.0	205.3	034.4	001.0	602.5	706.6	2436.4	2364.8	١٩٨٣
129.3	110.8	61.8	54.4	170.1	169.9	263.6	276.7	651.2	661.9	694.3	697.7	2259.3	2230.4	١٩٨٤
165.0	183.8	71.7	65.6	240.1	252.0	326.2	337.2	750.2	600.1	909.7	893.6	2750.6	2680.6	١٩٨٥
160.9	156.0	62.6	61.9	234.6	246.0	306.0	379.2	759.6	702.1	837.0	963.3	2734.0	2803.5	١٩٨٦
180.8	198.7	63.4	64.6	203.1	277.5	464.7	464.3	603.6	579.2	1027.4	1212.4	2924.3	3123.3	١٩٨٧
210.6	213.3	42.9	57.0	390.5	394.5	641.4	629.3	706.0	766.6	1135.7	1269.1	3524.7	3606.3	١٩٨٨
247.0	262.1	42.2	40.4	300.0	349.7	594.0	480.4	655.3	634.4	1107.0	1190.9	3373.4	3300.6	١٩٨٩
10.3	10.9	3.7	4.4	15.5	14.1	42.7	42.4	34.4	39.9	69.9	69.9	206.6	210.0	١٩٨٨
13.5	12.0	3.7	4.1	21.1	22.6	44.0	41.1	35.1	33.9	80.1	71.9	220.6	208.7	نيسان
27.8	20.0	4.5	5.1	35.5	23.9	80.5	40.8	70.7	71.8	193.4	70.5	445.6	270.0	آيار
39.4	29.4	3.6	5.2	93.9	61.9	110.5	80.9	72.0	75.1	216.2	132.6	563.5	400.9	حزيران
29.0	45.6	3.7	4.9	96.1	129.9	80.7	126.6	103.3	92.1	123.2	379.1	463.5	856.8	تموز
17.9	23.0	3.0	5.1	31.4	46.0	54.7	70.4	111.3	104.6	75.9	130.3	316.3	408.6	آب
13.7	13.1	3.3	4.5	17.1	17.6	39.5	39.1	89.3	84.6	50.7	69.7	252.2	250.3	ايلول
12.4	12.4	2.6	4.3	15.3	14.6	33.9	39.0	60.6	60.4	54.8	56.5	205.6	221.7	تشرين اول
13.6	13.7	2.0	4.6	15.5	16.6	31.5	41.5	52.4	75.4	56.4	71.9	200.1	250.5	تشرين ثاني
13.0	13.3	3.0	4.0	16.9	16.2	35.8	28.4	49.4	50.4	77.9	69.3	221.0	200.1	كانون اول
10.7	10.7	2.4	3.4	13.6	14.4	34.3	28.0	51.3	40.1	53.6	57.4	190.6	185.0	١٩٨٩
13.0	13.3	2.9	3.1	16.4	16.1	39.3	27.6	63.2	57.0	62.0	60.4	233.4	219.2	كانون ثاني
10.7	10.9	2.8	4.1	10.0	11.2	34.2	28.0	47.0	49.3	59.3	61.0	197.7	206.7	شباط
15.0	13.7	2.7	3.3	22.6	20.3	41.7	33.0	52.9	49.4	72.3	63.3	234.7	211.0	اذار
30.2	24.4	3.1	3.8	32.9	21.7	83.3	43.0	82.9	84.0	200.1	76.4	467.9	280.1	نيسان
45.5	40.4	3.4	4.0	120.0	57.3	102.3	56.4	77.6	84.5	219.5	125.0	604.9	393.5	آيار
39.5	63.0	3.9	5.1	50.1	80.9	64.9	82.4	104.6	91.3	122.5	289.0	424.6	651.6	حزيران
24.8	33.6	3.6	4.2	30.7	54.5	54.5	64.0	52.3	45.6	70.2	179.3	269.4	406.4	تموز
13.3	14.6	5.2	4.0	19.5	10.1	39.3	35.2	17.0	13.2	56.0	63.9	181.6	177.1	ايلول
11.3	11.4	4.1	4.3	15.6	15.0	32.2	32.1	26.4	28.3	54.3	60.0	169.7	177.0	تشرين اول
12.0	12.0	5.1	5.1	14.9	15.2	32.2	29.5	30.7	31.7	57.7	77.1	177.1	192.1	تشرين ثاني
12.9	12.5	5.0	5.6	22.1	10.4	39.0	29.9	26.4	24.0	92.5	79.0	220.7	194.1	كانون اول
10.8	10.5	6.2	5.7	14.9	15.4	35.9	29.7	25.2	25.2	63.0	74.1	181.2	184.2	١٩٩٠
10.6	11.2	6.8	6.4	15.9	17.0	29.0	26.9	30.6	31.7	60.9	71.6	197.6	198.3	كانون ثاني
11.2	10.6	6.7	5.7	17.2	14.4	32.2	30.7	29.9	34.2	83.6	86.3	216.4	216.0	شباط
														اذار
														نيسان

المصدر : ذاكرة الإحصاء العامة .

: مديرية الإحصاء العام اعتباراً من تشرين الاول ١٩٨٢ .

(٤٢) القادمون والمغادرون حسب الجنسيات (تابع)

بالالف شخص

(42) Arrivals and Departures by Nationality (Continued)

In thousand of persons

PERIOD	بلدان أخرى OTHER COUNTRIES		بقية الدول الأمريكية OTHER AMERICAN COUNTRIES		الولايات المتحدة U. S. A.		بقية الدول الأوروبية OTHER EUROPEAN COUNTRIES		بريطانيا U. K.		بقية الدول الآسيوية OTHER ASIAN COUNTRIES		تركيا TURKEY	
	قادم	مغادر	قادم	مغادر	قادم	مغادر	قادم	مغادر	قادم	مغادر	قادم	مغادر	قادم	مغادر
	ARRIVAL	DEPART- URE	ARRIVAL	DEPART- URE	ARRIVAL	DEPART- URE	ARRIVAL	DEPART- URE	ARRIVAL	DEPART- URE	ARRIVAL	DEPART- URE	ARRIVAL	DEPART- URE
1979	18.5	21.1	8.1	9.3	55.9	63.5	73.5	74.1	19.9	20.3	18.2	16.0	42.6	40.6
1980	27.3	24.6	7.8	11.3	64.9	71.1	116.4	117.0	21.3	21.0	40.0	34.5	120.7	86.6
1981	35.8	39.0	11.7	11.9	65.9	69.1	117.0	135.8	23.5	26.6	36.0	21.2	73.4	70.3
1982	40.5	60.7	5.1	6.5	44.6	38.8	74.2	78.9	19.9	21.3	29.2	29.4	67.8	65.3
1983	26.4	25.5	5.1	4.3	48.1	33.1	69.1	63.1	19.8	19.7	25.2	23.1	97.1	87.6
1984	20.6	20.4	5.0	6.0	48.3	28.8	69.0	59.3	18.5	17.4	21.3	25.7	98.3	101.4
1985	23.6	27.0	5.3	4.5	38.7	27.9	76.7	68.5	18.5	18.0	26.8	28.5	98.1	101.9
1986	30.6	32.4	5.7	5.3	31.0	33.3	66.0	65.3	18.9	19.1	41.7	42.0	99.4	96.8
1987	26.8	59.1	5.0	5.5	42.1	42.1	70.7	70.3	18.2	18.5	50.5	51.8	80.0	79.3
1988	27.5	48.5	5.3	35.6	42.2	40.6	78.5	77.2	18.3	17.7	53.3	52.8	92.5	84.1
1989	29.5	40.3	7.4	7.8	42.0	40.7	97.5	96.1	19.5	19.1	46.0	50.1	98.0	80.6
1988														
APR.	3.6	3.2	0.4	0.4	4.1	3.6	8.7	8.9	2.0	1.9	3.8	3.7	7.5	7.5
MAY	2.4	2.4	0.6	0.6	2.7	2.8	5.8	6.4	1.4	1.4	4.0	3.7	6.2	5.8
JUNE	2.2	2.3	0.5	0.4	3.4	1.9	3.6	4.0	1.2	1.3	5.8	4.6	8.5	7.4
JULY	2.2	2.1	0.7	0.6	3.5	3.2	5.0	4.7	1.4	1.3	5.8	5.1	8.5	6.8
AUG.	2.0	22.1	0.5	30.6	2.7	3.5	5.6	6.5	1.5	1.5	5.5	5.6	9.7	8.8
SEP.	2.3	2.3	0.4	0.5	2.0	2.1	5.3	5.0	1.5	1.4	4.6	4.9	5.2	4.2
OCT.	3.0	2.9	0.4	0.4	2.9	2.9	9.2	9.3	1.7	1.6	5.2	5.1	8.2	7.5
NOV.	1.9	2.4	0.4	0.6	3.1	2.9	6.0	6.9	1.8	1.9	4.5	4.5	8.3	7.3
DEC.	1.8	2.1	0.4	0.4	2.4	1.2	6.5	5.1	1.2	1.3	4.7	6.5	10.9	10.2
1989														
JAN.	2.3	2.5	0.4	0.4	4.5	4.3	5.9	7.4	1.3	1.0	2.7	3.2	8.7	7.7
FEB.	1.6	1.6	0.4	0.5	4.3	3.8	6.5	6.0	1.2	1.1	2.6	2.9	8.1	7.1
MAR.	2.6	2.3	0.6	0.6	4.5	4.7	13.8	12.3	2.6	2.3	2.9	3.4	8.8	7.3
APR.	2.6	12.8	0.6	0.6	3.0	2.4	12.5	13.4	2.0	2.0	3.0	3.0	9.2	8.0
MAY	3.3	3.4	0.6	0.7	3.7	3.6	7.5	9.8	1.9	2.0	3.5	3.3	7.0	6.0
JUNE	2.3	2.8	0.8	0.7	4.7	3.8	4.8	5.1	1.1	1.3	5.3	4.6	8.4	6.9
JULY	2.7	2.7	1.1	1.0	4.5	4.3	5.6	5.2	1.4	1.3	5.8	5.3	7.5	6.1
AUG.	2.3	2.4	0.8	1.0	3.1	3.8	7.7	7.9	1.3	1.5	5.7	6.8	10.2	6.9
SEP.	2.6	2.6	0.7	0.7	2.0	2.4	6.4	5.9	1.7	1.6	4.1	5.3	7.8	6.7
OCT.	2.5	2.7	0.5	0.7	3.1	2.5	11.2	9.1	1.9	1.8	3.1	4.6	8.2	6.7
NOV.	2.4	2.2	0.5	0.5	2.5	3.0	7.9	8.2	2.0	2.1	3.4	3.3	7.1	5.8
DEC.	2.3	2.3	0.4	0.4	2.1	2.1	7.7	5.8	1.1	1.1	3.9	4.4	7.0	5.4
1990														
JAN.	2.5	2.7	0.5	0.5	2.8	2.8	5.7	7.9	1.0	1.0	3.6	3.4	6.7	4.8
FEB.	2.1	2.1	0.7	0.7	3.9	3.7	9.3	8.2	1.1	1.0	3.0	3.2	5.1	4.7
MAR.	3.3	3.3	0.6	0.6	3.9	4.0	14.0	12.6	3.2	4.2	3.5	3.6	6.5	5.2
APR.	3.2	3.6	0.5	0.5	2.6	2.9	19.4	18.4	2.1	2.5	3.2	2.9	4.6	4.1

SOURCE : DEPARTMENT OF STATISTICS.

: GENERAL SECURITY DEPARTMENT , SINCE OCTOBER 1982.

(٤٣) تصاريح العملة الصادرة حسب مناطق الدفع

(43) Foreign Exchange Permits Distributed by Area

Thousand JD

الف دينار

المجموع		بلدان اخرى		الولايات المتحدة		بقية الدول الاوروبية		السوق الاوروبية		بقية الدول العربية		السوق العربية المشتركة		الفترة PERIOD
TOTAL		OTHER COUNTRIES		U. S. A.		OTHER EUROPEAN COUNTRIES		E. E. C.		OTHER ARAB COUNTRIES		ARAB COMMON MARKET		
بضائع	خدمات	بضائع	خدمات	بضائع	خدمات	بضائع	خدمات	بضائع	خدمات	بضائع	خدمات	بضائع	خدمات	
GOODS	SERV-ICES	GOODS	SERV-ICES	GOODS	SERV-ICES	GOODS	SERV-ICES	GOODS	SERV-ICES	GOODS	SERV-ICES	GOODS	SERV-ICES	
443,789	224,057	99,240	21,829	66,760	83,209	79,023	16,803	104,429	83,836	6,811	11,689	7,526	6,691	1979
643,041	439,055	144,418	22,750	56,367	165,160	68,406	11,126	344,551	221,151	14,992	10,435	14,227	8,433	1980
1,065,122	467,240	301,129	8,062	80,291	309,647	137,446	14,696	511,392	95,097	20,661	28,098	14,203	11,640	1981
697,724	493,710	226,389	12,000	59,969	363,650	90,394	13,890	287,534	70,246	23,642	22,215	9,796	11,709	1982
606,278	430,308	188,145	12,264	53,405	272,511	93,344	15,834	245,403	76,519	11,518	43,155	14,463	10,025	1983
712,735	524,579	213,848	29,475	61,404	306,354	101,316	12,358	265,990	105,835	18,775	60,714	51,402	9,843	1984
767,897	429,160	197,160	18,529	102,472	247,668	106,892	14,477	239,873	74,316	71,062	62,606	50,438	11,564	1985
629,604	418,558	167,364	27,924	49,623	160,341	91,882	20,625	218,892	87,383	16,877	101,121	84,966	21,164	1986
673,057	486,082	177,840	69,028	56,753	152,106	79,486	20,661	241,503	93,351	36,323	112,577	81,152	38,359	1987
756,366	604,104	157,161	76,977	57,935	187,410	106,730	26,209	268,516	118,148	48,151	143,433	117,873	51,927	1988
849,698	473,683	147,737	46,654	49,479	113,206	90,787	36,883	305,367	76,828	44,825	128,752	211,503	71,360	1989
59,390	33,315	13,501	1,547	5,648	17,742	8,261	2,015	24,773	7,326	3,259	3,524	3,948	1,161	1988
60,967	42,238	15,258	6,293	6,838	17,616	7,828	716	25,555	11,603	3,586	5,114	1,902	896	FEB. شباط
46,875	39,242	15,647	5,583	3,215	14,846	4,279	857	19,505	9,266	2,059	6,928	2,170	1,762	MAR. آذار
51,471	27,576	10,588	2,222	6,061	8,832	8,275	1,811	15,976	9,727	9,727	2,277	844	2,707	APR. نيسان
73,100	42,038	17,094	3,444	4,586	10,111	8,072	2,454	23,901	14,578	3,560	7,326	15,887	4,125	MAY آيار
40,212	46,788	10,775	3,446	3,206	6,112	5,071	3,685	16,392	11,803	3,414	18,057	1,354	3,685	JUNE حزيران
51,342	69,297	15,336	18,225	4,130	36,628	6,510	1,404	20,344	5,695	3,042	5,267	1,980	2,078	JULY تموز
61,439	68,793	10,960	11,318	5,011	19,185	10,055	2,980	27,910	9,448	2,609	15,600	4,894	10,262	AUG. آب
60,317	60,825	10,290	8,047	4,754	15,176	18,349	2,776	20,101	6,452	4,251	18,737	2,572	9,637	SEPT. ايلول
72,984	64,738	12,006	7,108	4,017	13,309	13,550	2,490	26,744	15,043	2,676	16,445	13,991	10,343	OCT. تشرين اول
59,802	51,562	12,658	7,714	6,874	16,326	7,928	2,754	25,387	4,692	2,496	16,903	4,459	3,173	NOV. تشرين ثاني
156,194	14,786	18,657	976	2,750	2,963	5,036	705	19,656	3,916	2,020	2,203	108,075	4,023	DEC. كانون اول
57,690	33,511	13,178	4,694	1,955	8,249	6,036	528	27,936	11,163	4,382	4,409	4,203	4,468	JAN. 1989 كانون ثاني
49,717	26,569	12,923	2,342	3,361	6,673	6,622	4,812	21,975	4,505	2,670	4,452	2,166	3,785	FEB. شباط
90,519	34,597	10,574	8,551	1,535	8,896	4,388	2,051	19,274	5,424	4,654	5,229	50,094	4,446	MAR. آذار
53,719	30,715	6,151	2,042	4,163	3,972	6,227	7,459	27,386	3,282	2,358	7,024	7,434	6,936	APR. نيسان
49,965	40,858	8,462	4,339	2,491	11,271	6,290	1,930	23,098	3,564	2,686	12,188	6,938	7,566	MAY آيار
41,923	42,884	4,730	6,371	2,983	12,990	8,905	1,269	21,826	3,797	2,143	8,775	1,336	8,882	JUNE حزيران
70,881	65,221	12,575	5,270	7,705	22,035	8,001	2,110	32,447	4,817	5,429	22,116	4,724	8,873	JULY تموز
78,862	31,944	15,589	3,230	4,409	5,139	11,600	1,368	32,979	7,854	5,664	8,654	8,621	5,699	AUG. آب
55,838	45,118	12,815	2,368	3,363	9,274	6,309	4,478	23,403	8,225	5,253	14,801	4,695	5,972	SEPT. ايلول
71,053	58,515	12,884	2,159	5,046	15,049	11,704	7,603	30,418	14,549	4,538	13,419	6,463	5,736	OCT. تشرين اول
73,337	49,765	19,199	4,312	9,718	6,695	9,669	2,570	24,969	5,732	3,028	25,482	6,754	4,974	NOV. تشرين ثاني
73,609	58,828	8,282	1,675	7,553	9,589	9,744	799	31,094	9,399	8,858	20,133	8,078	16,433	DEC. كانون اول
261,218	45,752	14,957	1,773	8,783	10,388	9,688	1,139	40,370	8,371	5,988	14,629	181,512	9,452	JAN. 1990 كانون ثاني
														FEB. شباط

(٤٤) تصاريح العملة الصادرة للمدفوعات غير المنظورة

(44) Foreign Exchange Permits Issued of Invisible Trade and Capital Transfers

Thousand JD

الف دينار

المجموع	مشتقة	حوالات من حسابات غير المقيمين	تسديد القروض والفوائد	الحكومة	ارباح استثمارات	اجور نقل اخرى	شاميين وشحن تجاري	تعليم	سفر	الفترة
TOTAL	MISCELLANEOUS	TRANSFERS OF NON-RESIDENT BALANCES	LOANS REPAYMENT & INTEREST	GOVERNMENT	INVESTMENT INCOME	OTHER TRANSPORTATION	MERCHANDISE, INSURANCE & FREIGHT	EDUCATION	TRAVEL	PERIOD
224,057	35,829	10,519	18,076	141,722	2,801	1,183	1,363	8,534	4,030	1979
439,055	23,813	16,283	53,688	301,431	1,576	2,635	21,577	11,393	6,659	1980
467,240	31,933	15,200	64,198	330,247	3,705	2,211	2,389	9,795	7,562	1981
493,710	38,694	13,645	81,119	327,325	5,627	8,879	2,619	10,312	5,490	1982
430,308	32,700	13,892	82,846	272,037	6,247	8,192	1,012	8,348	5,034	1983
524,579	46,716	9,930	152,945	279,734	4,074	5,512	1,693	13,555	10,420	1984
429,160	38,293	10,378	195,572	146,877	7,994	5,214	1,461	12,834	10,537	1985
418,558	45,000	3,773	260,990	72,122	2,642	2,238	2,913	16,612	12,268	1986
486,082	92,371	7,375	262,383	70,967	7,365	696	7,816	20,135	16,974	1987
604,104	74,097	18,836	392,457	52,705	10,262	2,822	7,209	19,261	26,455	1988
473,683	62,470	13,552	265,938	59,355	7,146	6,111	5,245	23,006	30,860	1989
33,315	5,279	1,729	19,116	3,803	102	170	313	1,757	1,046	1988
42,238	7,127	799	26,812	4,231	41	82	611	1,458	1,077	FEB. شباط
39,242	5,540	669	24,698	4,284	1,289	128	426	1,049	1,159	MAR. آذار
27,576	3,330	2,205	15,453	3,476	408	7	502	1,193	1,002	APR. نيسان
42,038	5,454	1,263	22,795	6,820	225	70	1,176	1,609	2,626	MAY آيار
46,788	5,078	1,494	29,214	3,522	2,957	332	557	1,376	2,258	JUNE حزيران
69,297	3,537	2,089	54,477	2,610	109	206	988	1,827	3,454	JULY تموز
68,793	3,317	897	46,040	2,241	4,689	351	767	3,202	7,289	AUG. آب
60,825	5,574	1,325	38,174	9,551	94	125	255	1,930	3,797	SEP. ايلول
64,738	16,962	5,784	35,836	2,317	160	487	413	1,297	1,482	OCT. تشرين اول
51,562	3,208	363	38,773	6,217	111	760	336	1,193	601	NOV. تشرين ثاني
14,786	3,376	355	3,712	5,296	72	143	123	1,297	412	DEC. كانون اول
33,511	2,874	321	24,586	2,445	156	238	344	1,469	1,078	1989
26,569	4,456	640	10,410	5,635	123	646	476	1,698	2,485	JAN. كانون ثاني
34,597	3,439	312	17,246	6,636	2,292	165	377	1,489	2,641	FEB. شباط
30,715	4,829	185	13,424	6,597	481	187	415	1,442	3,155	MAR. آذار
40,858	3,375	411	21,933	6,978	533	170	210	2,914	4,334	APR. نيسان
42,084	3,765	1,292	24,648	5,597	269	197	122	1,981	4,213	MAY آيار
65,221	15,441	1,833	33,961	7,115	469	757	528	3,180	1,937	JUNE حزيران
31,944	5,123	3,995	11,427	2,986	790	1,276	646	2,350	3,351	JULY تموز
45,118	3,726	2,124	29,000	2,401	1,347	937	831	1,984	2,768	AUG. آب
58,515	5,694	921	44,436	2,876	358	542	582	1,514	1,592	SEP. ايلول
49,765	6,372	1,163	31,155	4,793	256	853	591	1,688	2,894	OCT. تشرين اول
58,028	9,533	897	38,267	5,823	21	458	422	1,520	1,887	NOV. تشرين ثاني
45,752	5,446	1,816	30,390	4,437	127	183	1,026	1,090	1,237	DEC. كانون اول
										1990
										JAN. كانون ثاني
										FEB. شباط

\* (٤٥ - أ) الناتج القومي الاجمالي \*

(45 - A) Gross National Product \*

Million JD

( بالاسعار الجارية - At Current Prices )

مليون دينار

	1909	1980	1987	1986	1985	1984	1983	
1) INDUSTRIES	1046.1	1461.9	1307.5	1343.9	1341.0	1327.3	1250.0	(١) الصناعات
- AGRICULTURE, HUNTING, FORESTRY & FISHING	134.2	123.2	125.0	100.1	87.4	79.6	97.2	- الزراعة والقتن والغابات وصيد الاسماك
- MINING AND QUARRYING	150.3	89.6	62.6	63.1	62.7	60.8	40.6	- المناجم والحاجر
- MANUFACTURING	281.5	221.8	199.6	180.0	192.9	233.7	197.6	- الصناعات التحويلية
- ELECTRICITY AND WATER	53.5	50.6	48.5	44.2	40.1	32.0	22.1	- الكهرباء والمياه
- CONSTRUCTION	120.3	127.9	124.3	131.4	144.4	177.6	188.0	- التشييد
- WHOLESALE AND RETAIL TRADE, RESTAURANTS AND HOTELS	341.3	261.2	271.8	275.7	290.4	252.3	241.3	- تجارة الجملة والتجزئة والسطام والفنادق
- TRANSPORT, STORAGE & COMMUNICATION	303.1	240.8	230.7	229.8	220.6	191.1	190.5	- النقل والتخزين والاتصالات
- FINANCE, INSURANCE, REAL ESTATE & BUSINESS SERVICES	408.0	312.0	291.4	285.7	273.0	268.4	245.3	- خدمات المال والتأمين والعقارات وخدمات الاعمال
- COMMUNITY, SOCIAL AND PERSONAL SERVICES	45.9	34.8	33.6	33.9	30.3	31.0	27.4	- خدمات اجتماعية وشخصية
2) PRODUCERS OF GOVERNMENT SERVICES	415.2	390.5	372.6	356.7	316.9	289.5	266.1	(٢) منتجو الخدمات الحكويه
3) PRODUCERS OF PRIVATE NON-PROFIT TO HOUSEHOLDS	25.9	20.0	19.3	18.7	19.0	18.9	17.8	(٣) منتجو الخدمات الخاصه التي لا تهدف الربح و تخدم العائلات
4) DOMESTIC SERVICES OF HOUSEHOLDS	5.5	5.6	5.9	5.8	4.9	4.0	3.5	(٤) الخدمات المنزلية
TOTAL ( 2 + 3 + 4 )	446.6	424.1	397.8	381.2	340.8	312.4	287.4	مجموع ( ٤ + ٣ + ٢ )
- (LESS): IMPUTED BANK SERVICE CHARGE	-42.4	-32.7	-39.3	-38.8	-36.3	-34.9	-31.9	- ناقص : الخدمات المصرفيه المحاسبه
= G.D.P. AT FACTOR COST	2250.3	1853.3	1746.0	1686.3	1646.3	1604.8	1505.5	= الناتج المحلي الاجمالي بسعر الكلف
+ INDIRECT TAXES								+ الضرائب غير المباشره
LESS SUBSIDIES	306.3	336.2	327.2	330.3	233.7	213.9	222.6	ناقص الاعانات
= G.D.P. AT PRODUCERS' PRICES	2556.6	2189.5	2073.2	2024.6	1880.0	1818.7	1728.1	= الناتج المحلي الاجمالي بأسعار المنتجين
+ NET FACTOR INCOME FROM ABROAD	-82.2	-88.6	-50.1	-17.4	-4.0	13.6	49.1	+ صافي الدخل من عوامل الانتاج في الخارج
= G.N.P. AT MARKET PRICE	2474.4	2100.9	2023.1	2007.2	1875.2	1832.3	1777.2	= الناتج القومي الاجمالي بالاسعار الجارية

SOURCE: DEPARTMENT OF STATISTICS.

\* : PRELIMINARY.

NOTE : DATA HAS BEEN REVISED BY THE DEPARTMENT OF STATISTICS TO COMMENSURATE WITH THE NEW SYSTEM OF NATIONAL ACCOUNTS (SNA) INTRODUCED BY THE UNITED NATIONS IN 1968.

المصدر : دائرة الاحصاءات العامة .

\* : اوليه

ملاحظه : عدلت البيانات من قبل دائرة الاحصاءات العامة لتناسب مع النظام الجديد للحسابات القومييه الصادر عن هيئه الاسم المتحد عام ١٩٦٨ .

★ (٤٥ - ب) الناتج القومي الاجمالي ★

(45 - B) Gross National Product ★

مليون دينار

Million JD

(At Constant 1985 Prices - ١٩٨٥ عام بأسعار)

	1989	1980	1987	1986	1985	
1) INDUSTRIES	1395.9	1400.5	1442.9	1389.7	1341.0	(١) الصناعات
- AGRICULTURE, HUNTING, FORESTRY & FISHING	116.3	131.2	116.4	90.3	87.4	- الزراعة و القطن والغابات وصيد السمك
- MINING AND QUARRYING	76.5	65.5	70.2	66.4	62.7	- المناجم و البحاجر
- MANUFACTURING	199.7	191.9	192.4	185.0	192.9	- الصناعات التحويلية
- ELECTRICITY AND WATER	65.2	61.7	64.7	60.8	40.1	- الكهرباء و المياه
- CONSTRUCTION	124.3	140.9	147.5	159.5	144.4	- التشييد
- WHOLESALE AND RETAIL TRADE, RESTAURANTS AND HOTELS	248.6	247.4	279.9	271.8	290.4	- تجارة الجملة والتجزئة والمطاعم والفنادق
- TRANSPORT, STORAGE & COMMUNICATION	224.9	223.4	241.6	232.4	220.6	- النقل و التخزين و الاتصالات
- FINANCE, INSURANCE, REAL ESTATE & BUSINESS SERVICES	308.6	307.2	298.2	290.5	273.0	- خدمات المال و التأمين والعقارات و خدمات الاعمال
- COMMUNITY, SOCIAL AND PERSONAL SERVICES	31.8	31.3	32.0	33.0	30.3	- خدمات اجتماعية و شخصية
2) PRODUCERS OF GOVERNMENT SERVICES	380.4	376.4	364.3	339.8	316.9	(٢) منتجو الخدمات الحكومية
3) PRODUCERS OF PRIVATE NON-PROFIT TO HOUSEHOLDS	19.3	19.4	19.8	19.0	19.0	(٣) منتجو الخدمات الخاصة التي لا تهدف للربح و تخدم العائلات
4) DOMESTIC SERVICES OF HOUSEHOLDS	4.3	5.7	6.0	5.8	4.9	(٤) الخدمات المنزلية
TOTAL ( 2 + 3 + 4 )	404.0	401.5	390.1	364.6	340.8	مجموع ( ٢ + ٣ + ٤ )
- (LESS): IMPUTED BANK SERVICE CHARGE	-38.7	-39.1	-40.3	-39.4	-36.3	- ناقص: الخدمات المصرفية المحسوبة
= G.D.P. AT FACTOR COST	1761.2	1762.9	1792.7	1714.9	1646.3	= الناتج المحلي الاجمالي بسعر الكلفة
+ INDIRECT TAXES						+ الضرائب غير المباشرة
LESS SUBSIDIES	240.0	320.1	336.0	344.0	233.7	ناقص الاعانات
= G.D.P. AT PRODUCERS' PRICES	2001.2	2083.0	2128.7	2058.9	1880.0	= الناتج المحلي الاجمالي بأسعار المنتجين

SOURCE: DEPARTMENT OF STATISTICS.

\* : PRELIMINARY.

NOTE : DATA HAS BEEN REVISED BY THE DEPARTMENT OF STATISTICS TO COMMENSURATE WITH THE NEW SYSTEM OF NATIONAL ACCOUNTS (SNA) INTRODUCED BY THE UNITED NATIONS IN 1968.

المصدر : دائرة الإحصاءات العامة.

\* : أولية.

ملاحظة : عدلت البيانات من قبل دائرة الإحصاءات العامة لتناسب مع النظام الجديد للحسابات القومية الصادر عن هيئة الأمم المتحدة عام ١٩٦٨.

(٤٦) مصادر واستخدامات الناتج المحلي الاجمالي\*

(46) Sources and Uses of Gross Domestic Product\*

Million JD مليون دينار

	1989	1988	1987	1986	1985	1984	1983	
GOVT. FINAL CONSUMPTION EXPENDITURE	549.9	575.7	566.3	546.5	515.2	522.8	461.3	الانفاق الاستهلاكي النهائي الحكومي
PRIVATE FINAL CONSUMPTION EXPENDITURE	2,014.1	1,699.9	1,531.7	1,558.4	1,560.9	1,472.5	1,448.7	الانفاق الاستهلاكي النهائي الخاص
CHANGE IN STOCKS	0.0	0.0	61.7	29.8	39.1	31.0	53.4	التغير في المخزون
GROSS FIXED CAPITAL FORMATION	465.0	415.0	411.8	423.4	455.6	530.4	548.5	تكوين راس المال الثابت الاجمالي
EXPORT OF GOODS AND SERVICES	1,350.5	912.5	753.5	630.3	778.1	743.2	637.2	تصدير السلع والخدمات
LESS: IMPORT OF GOODS AND SERVICES	-1,822.9	-1,413.6	-1,251.0	-1,163.8	-1,468.9	-1,401.2	-1,421.0	ناقص: استيراد السلع والخدمات
GDP AT MARKET PRICE	2,556.6	2,189.5	2,073.2	2,024.6	1,880.0	1,818.7	1,728.1	الناتج المحلي الاجمالي بسعر السوق
COMPENSATION OF EMPLOYEES	950.0	905.7	865.6	831.7	777.2	732.4	680.3	عوائد العاملين باجر
OPERATING SURPLUS	1,097.7	779.5	720.5	698.9	702.5	710.3	681.0	فاصل التشغيل
CONSUMPTION OF FIXED CAPITAL	202.6	168.1	159.9	155.7	166.6	162.1	144.2	استهلاك راس المال الثابت
NET INDIRECT TAXES	306.3	336.2	327.2	338.3	233.7	213.9	222.6	صافي الضرائب غير المباشرة

SOURCE: DEPARTMENT OF STATISTICS.

المصدر: دائرة الإحصاءات العامة.

\* : PRELIMINARY.  
NOTE : DATA HAS BEEN REVISED BY THE DEPARTMENT OF STATISTICS TO COMMENSURATE WITH THE NEW SYSTEM OF NATIONAL ACCOUNTS (SNA) INTRODUCED BY THE UNITED NATIONS IN 1968.

\* : أولية .  
ملاحظة : عدلت البيانات من قبل دائرة الإحصاءات العامة لتناسب مع النظام الجديد للحسابات القومية الصادر عن هيئة الأمم المتحدة عام ١٩٦٨ .

**(٤٧) الانتاج الزراعي**  
**(47) Agricultural Production**

	1988	1987	1986	1985	1984	1983	1982	1981	1980	1979	1978	
(1985 = 100)	الرقم القياسي للانتاج الزراعي *											(١٠٠=١٩٨٥)
	AGRICULTURAL PRODUCTION INDEX *											
A) PLANT PRODUCTION	161.4	120.8	108.1	100.0	105.8	86.7	104.7	84.5	106.4	48.7	94.5	١ ( ) الانتاج النباتي
CEREAL AND PULSES	147.3	130.5	52.3	100.0	76.0	194.5	103.2	96.6	179.7	28.5	80.4	الحبوب والبقول
VEGETABLES	119.3	122.1	103.6	100.0	84.1	79.9	77.8	79.2	74.1	64.6	77.3	الخضروات
FRUIT TREES WITHOUT OLIVES	168.1	154.0	129.4	100.0	53.3	55.3	80.4	81.8	60.6	41.5	64.6	الاشجار المثمرة بدون الزيتون
OLIVES	359.4	103.8	161.3	100.0	253.6	112.7	204.9	96.1	225.7	34.7	188.0	الزيتون
B) ANIMAL PRODUCTION	126.1	112.0	120.3	100.0	69.7	77.4	63.0	88.3	79.3	60.1	52.9	٢ ( ) الانتاج الحيواني
MEAT	144.8	138.3	113.9	100.0	57.1	49.9	97.4	147.6	140.6	123.3	132.0	اللحوم الحمراء
POULTRY	136.9	114.5	141.8	100.0	69.4	80.7	51.8	102.4	87.6	57.6	42.9	الدجاج
MILK	91.6	84.8	71.3	100.0	61.3	64.8	66.7	57.9	63.5	53.4	60.8	الحليب
EGGS	104.2	102.9	96.2	100.0	75.0	81.3	71.8	67.3	61.6	54.8	51.0	البيض
OVERALL INDEX	146.0	121.5	113.4	100.0	90.9	82.8	87.5	86.1	95.2	53.5	77.3	الرقم القياسي العام
% CHANGE	20.2	7.1	13.4	10.0	9.0	-5.4	1.6	-9.6	77.9	-30.8	63.4	نسبة التغير %
CROP IN THOUSAND TON	الانتاج الزراعي لاهم المحاصيل الزراعية **											المحصول بالالفطن
A) FIELD CROPS	PRODUCTION OF MAIN AGRICULTURAL CROPS **											١ ( ) المحاصيل الحقلية
WHEAT	78.8	79.8	30.8	62.8	49.7	130.7	52.3	50.6	133.5	16.5	53.3	قمح
BARLEY	44.9	33.0	9.0	19.7	11.9	28.2	19.7	19.2	38.1	4.8	15.6	شعير
TOBACCO	3.7	2.9	1.7	2.8	2.5	5.8	3.4	3.4	3.3	1.1	1.2	تبغ
LENTILS	6.5	5.2	1.8	4.1	2.5	8.4	8.1	7.9	6.3	0.8	8.3	عدس
VETCH	2.0	1.3	1.3	2.3	2.1	3.0	2.6	2.4	1.8	1.1	3.0	كرسنة
CHICK-PEAS	1.8	1.3	0.6	1.6	0.6	2.9	1.5	2.4	1.8	1.1	3.0	حمص
B) VEGETABLES												٢ ( ) الخضار
TOMATOES	218.7	236.8	220.6	251.1	208.7	212.3	195.3	204.5	162.9	171.8	208.8	بندورة
EGGPLANT	72.9	56.6	50.6	57.3	51.1	47.8	45.5	62.4	52.4	52.7	64.1	بادنجان
CUCUMBERS	68.0	67.2	64.3	69.0	41.9	53.7	59.5	43.7	38.7	22.0	30.1	خيار وفقوس
CAULIFLOWER & CABBAGE	33.6	34.2	41.0	15.3	24.7	11.0	11.4	10.9	15.4	16.5	27.7	زهرة وملغوف
MELONS	87.0	91.3	66.5	36.9	24.4	48.4	45.9	46.9	40.3	15.5	40.3	بطيخ وشمام
BROAD BEANS	4.0	7.1	4.4	6.1	4.7	3.6	3.8	3.5	10.8	8.2	5.0	فول اخضر
C) FRUIT TREES												٣ ( ) الاشجار المثمرة
OLIVES	70.8	20.4	31.8	19.7	50.0	22.2	40.4	18.9	44.5	6.8	37.0	زيتون
GRAPES	21.5	18.6	23.2	26.2	8.6	25.8	26.8	25.8	18.2	23.0	30.7	عنب
CITRUS FRUITS	101.3	118.4	87.4	81.3	48.3	50.2	68.7	52.3	49.0	30.0	32.9	حمضيات
BANANAS	33.3	12.8	13.4	10.4	14.3	6.9	6.7	7.3	6.2	8.0	21.1	موز
FIGS	2.2	1.3	1.4	0.6	0.3	1.2	1.1	1.1	1.0	0.4	0.8	شين
ALMONDS	1.1	1.1	0.5	1.3	0.3	0.5	0.5	0.5	0.7	0.9	0.4	لوز

\* SOURCE: CENTRAL BANK OF JORDAN.

\*\* SOURCE: DEPARTMENT OF STATISTICS.

\*\*\* PRELIMINARY.

NOTE : DATA FOR YEARS BEFORE 1985 HAVE BEEN DERIVED BY LINKING THE OLD INDEX (1975=100) TO THE NEW ONE.

\*\*\*\* REVISED.

\* المصدر : البنك المركزي الاردني.

\*\* المصدر : دائرة الاحصاءات العامة.

\*\*\* اوليئة.

ملاحظة : ارقام السنوات قبل عام ١٩٨٥ تم اشتقاقها من ربط الرقم القياسي القديم (١٠٠=١٩٧٥) بالرقم القياسي الجديد.

\*\*\*\* معدلته.

(٤٨) الانتاج الصناعي لاهم الصناعات

(48) Industrial Production of Principal Industries

الصناعات التحويلية							الصناعات الاستخراجية MINING & QUARRYING			الوحدة الفترة
الجلود LEATHER		ملابس ونسجة CLOTHES & TEXTILES		السجائر CIGARETTES	مشروبات روحية ALCOHOLIC DRINKS	الاعلاف FODDER	بوتاس POTASH	فوسفات PHOSPHATE		
جلد النعل والصوف SOLE LEATHER AND WOOL	الجلد العلوي UPPER LEATHER	الغزل SPINNING	الاجواج TEXTILES						الف بيارد 1000 YARDS	الف لتر 1000 LITER
طن TON	الف قدم مربع 1000 SQ. FT.	طن TON	الف بيارد 1000 YARDS	مليون سيجارة MILL. CIG.	الف لتر 1000 LITER	الف طن 1000 TON	الف طن 1000 TON	الف طن 1000 TON		
190.7	2440.9	747.9	1416.7	3414.1	7206.7	51.7	...	2020.1	1979	
103.0	2502.7	762.3	1641.2	4100.3	6776.1	47.9	...	3911.3	1980	
110.3	2107.4	667.6	1300.0	4711.4	9005.0	55.4	...	4243.0	1981	
38.0	2260.3	571.9	1123.5	4613.7	9403.9	63.6	15.0	4390.5	1982	
37.2	2334.4	1151.0	1130.6	4067.4	7150.2	60.9	202.0	4745.5	1983	
43.9	2145.7	1031.1	1314.5	4341.9	7202.0	61.2	406.0	6213.1	1984	
29.3	1937.0	1660.3	2249.0	3530.1	5547.2	45.9	900.2	6067.1	1985	
10.1	2393.1	987.0	2249.2	3327.7	5457.2	44.6	1102.0	6249.2	1986	
34.4	2140.6	2179.8	1957.9	4000.4	5320.0	43.7	1203.2	6045.4	1987	
50.1	2133.0	2002.5	2136.4	3704.2	5490.3	40.9	1290.9	5620.2	1988	
76.9	1024.1	1905.5	1617.7	2791.0	5432.3	50.0	1350.7	6635.6	1989	
4.7	121.7	107.9	205.5	200.0	320.1	4.3	100.5	440.9	1988 نيسان	
3.5	144.0	135.9	137.0	253.2	352.0	4.9	104.1	360.4	آيار	
5.3	227.5	125.0	190.7	299.7	519.4	5.2	103.9	457.3	حزيران	
6.4	162.0	78.3	136.7	260.7	404.9	4.1	110.1	300.6	تموز	
10.7	192.2	113.3	156.9	320.5	555.1	4.3	115.1	400.0	آب	
3.1	201.3	104.0	159.1	302.7	590.9	2.0	115.9	445.0	ايلول	
4.4	205.1	201.3	164.0	324.1	395.0	3.4	120.1	463.9	تشرين اول	
3.1	103.3	190.0	163.7	334.0	577.9	3.7	110.2	451.6	تشرين ثاني	
4.7	195.1	170.5	165.5	339.1	612.0	3.2	124.7	705.5	كانون اول	
1.4	159.0	101.4	176.1	216.1	360.0	3.1	115.2	566.3	1989 كانون ثاني	
1.3	05.0	155.7	115.2	199.3	200.9	2.7	96.1	524.4	شباط	
4.6	170.7	179.0	159.6	261.5	299.4	3.0	113.3	594.2	اذار	
5.0	169.7	110.6	93.9	179.5	446.5	4.2	100.5	555.2	نيسان	
5.1	119.4	76.1	147.7	192.0	400.2	4.5	111.4	561.2	آيار	
10.3	154.5	157.5	147.7	205.1	540.7	4.5	110.1	506.0	حزيران	
7.9	150.7	332.0	120.5	220.0	590.9	5.1	110.1	615.7	تموز	
8.9	154.0	149.0	134.4	300.0	604.0	4.5	115.1	623.9	آب	
7.0	172.1	154.7	109.7	266.9	527.1	4.4	104.4	409.9	ايلول	
10.4	164.0	144.7	122.1	255.9	469.0	4.7	116.0	539.6	تشرين اول	
0.0	133.0	116.6	134.2	242.6	420.0	5.0	119.7	471.0	تشرين ثاني	
6.2	101.6	147.4	140.6	244.1	404.0	4.3	122.0	500.2	كانون اول	
9.3	133.2	146.7	149.4	236.0	427.9	3.9	130.4	500.0	1990 كانون ثاني	
10.5	141.4	119.7	132.4	220.0	300.2	3.4	116.9	510.5	شباط	
4.0	123.4	154.6	120.0	252.6	707.6	3.0	109.5	536.1	اذار	
2.3	90.5	144.5	64.0	219.0	302.6	4.5	100.5	476.1	نيسان	

## (٤٨) الإنتاج الصناعي لاهم الصناعات (تابع)

## (48) Industrial Production of Principal Industries (Continued)

		MANUFACTURING									
					CONST. MATERIALS		مواد البناء	CHEMICALS	الصناعات الكيماوية		
		الكهرباء	بطاريات	الورق	منتجات	التابييب	الحديد	الاسمنت	مسحوق	أحماض	الاسمدة
		ELECTRICITY	LIQUID BATTERIES	PAPER & CARDBOARD	PETROLEUM PRODUCTS	METALLIC PIPES	IRON	CEMENT	DETERGENTS	CHEMICAL ACIDS	FERTILISERS
UNIT		مليون	الف	الفطن	الفطن	الفطن	الفطن	الفطن	الفطن	الفطن	الفطن
PERIOD		ك. و. م. MILL. KWH.	بطارية 1000 BATT.	1000 TON	1000 TON	1000 TON	1000 TON	1000 TON	1000 TON	1000 TON	1000 TON
1979		842.1	62.9	7.1	1612.4	10.8	81.0	623.2	10.6	-	-
1980		1051.4	66.3	8.8	1760.0	11.8	86.2	912.7	15.3	-	-
1981		1174.9	57.3	15.4	2126.0	15.8	134.9	964.7	18.8	-	-
1982		1387.2	40.4	15.0	2463.9	12.5	192.7	788.4	15.2	-	116.4
1983		1699.9	36.5	11.9	2499.0	12.9	209.9	1269.0	12.7	632.5	301.6
1984		1967.0	50.1	18.0	2510.9	14.7	164.9	2026.3	25.5	1194.6	541.0
1985		2154.4	49.6	21.1	2423.9	14.2	198.4	2022.9	15.0	1007.6	510.5
1986		2646.8	55.7	15.1	2257.1	12.5	209.6	1794.7	28.1	1024.8	551.1
1987		3123.8	54.4	20.5	2404.5	18.5	217.0	2371.6	25.9	1103.2	604.0
1988		2887.1	63.2	17.2	2316.0	15.6	194.3	1777.6	16.8	1157.0	615.8
1989		3061.5	68.4	22.3	2335.1	14.0	176.5	1930.0	25.4	1169.5	602.7
APR.	1988	225.4	4.5	1.9	168.7	0.04	11.9	151.2	1.3	90.7	47.8
MAY		238.6	3.6	1.7	186.6	1.2	17.7	134.2	0.7	112.3	53.1
JUNE		242.6	5.2	0.9	166.8	1.3	11.7	139.5	1.0	88.2	33.4
JULY		256.8	3.3	0.9	156.8	0.6	9.2	137.7	0.9	102.5	65.3
AUG.		271.0	4.9	0.5	192.9	1.4	20.3	189.1	1.1	86.9	43.8
SEP.		264.6	5.1	0.4	207.6	1.6	22.4	172.9	1.0	99.2	53.3
OCT.		254.3	6.3	1.2	235.3	1.8	20.5	198.6	1.3	95.7	54.8
NOV.		236.1	7.1	1.8	248.0	1.5	20.8	167.2	1.4	98.4	50.8
DEC.		244.0	7.9	1.7	213.9	1.4	10.5	129.5	1.3	107.1	61.9
JAN.	1989	249.1	7.5	2.0	208.7	1.4	14.9	112.6	1.0	82.9	45.9
FEB.		219.0	5.2	1.6	201.0	1.0	11.1	120.3	1.2	96.1	50.5
MAR.		241.2	5.7	1.9	179.6	1.1	11.1	172.4	2.3	87.6	35.6
APR.		241.6	4.6	1.7	177.5	0.4	14.1	146.1	2.5	72.5	41.5
MAY		254.7	3.1	1.5	191.5	1.2	13.8	145.7	2.1	114.9	61.1
JUNE		255.5	5.1	1.8	149.7	1.8	13.5	166.8	1.7	112.8	48.6
JULY		275.7	4.9	1.9	181.0	1.4	13.0	207.4	2.5	81.7	51.8
AUG.		287.4	5.9	2.0	214.2	1.4	15.2	177.5	3.2	97.6	52.8
SEP.		265.0	6.7	1.9	205.0	1.5	13.6	158.0	2.9	104.4	59.6
OCT.		263.8	6.6	1.7	240.5	0.9	20.2	169.6	2.4	114.8	64.7
NOV.		249.6	6.7	2.1	166.4	0.8	21.0	159.4	1.1	103.1	45.1
DEC.		258.9	6.4	2.2	220.0	1.1	15.0	194.2	2.5	101.1	45.5
JAN.	1990	264.7	7.0	2.2	239.0	1.1	14.6	187.2	2.7	106.6	48.1
FEB.		239.0	3.5	1.5	196.5	0.9	6.8	116.7	2.0	98.1	49.0
MAR.		259.9	5.2	2.0	211.0	1.0	4.4	140.3	2.7	42.2	23.4
APR.		* 261.3	3.9	1.9	199.4	0.8	11.6	140.3	2.4	91.4	58.5

SOURCE: INDUSTRIAL COMPANIES IN JORDAN .

\* : PRELIMINARY .

(٤٩) الرقم القياسي للإنتاج الصناعي

(49) Industrial Production Index

(1979 = 100)

صناعات كيميائية		بلاستيك و اسفنج	احذية و جلود	ملابس و انسجة	السجائر و الثقاب	اعلاف	مشروبات روحية	مشروبات غازية	مواد غذائية	الرقم القياسي العام المعدل *	الرقم القياسي العام المعدل *	الفترة الاهمية
ادوية	عام	PLASTIC AND SPONGE	FOOTWEAR AND LEATHER	CLOTHES AND TEXTILES	CIGARETTES AND MATCHES	FODDER	ALCOHOLIC DRINKS	SOFT DRINKS	FOOD ITEMS	GENERAL INDEX	GENERAL REVISED INDEX*	
(2.3)	6.7	1.7	1.6	2.6	12.2	3.1	1.1	3.0	2.9	100.0		
100.0	100.0	100.0	100.0	100.0	100.0	100.0	100.0	100.0	100.0	100.0	100.0	١٩٧٩
173.1	132.1	99.1	99.9	112.5	123.7	93.0	104.4	109.7	106.8	119.5	119.5	١٩٨٠
172.0	141.5	102.9	102.6	94.3	140.4	108.0	143.2	118.6	111.1	139.2	139.2	١٩٨١
209.3	146.3	108.6	98.4	81.8	139.8	124.7	158.3	62.1	130.2	143.8	143.8	١٩٨٢
223.8	139.9	99.6	104.7	96.3	119.6	119.1	119.4	65.7	117.3	150.9	150.9	١٩٨٣
291.3	193.2	92.6	107.0	126.4	131.8	110.9	135.6	86.9	136.8	173.0	181.2	١٩٨٤
341.1	184.5	89.1	108.7	167.3	107.7	90.3	89.6	78.1	142.2	173.6	185.2	١٩٨٥
339.2	217.3	114.1	118.7	148.2	100.1	87.8	73.2	69.0	97.9	179.0	187.8	١٩٨٦
377.1	226.8	107.8	113.6	167.3	125.9	85.7	67.9	77.3	102.8	200.2	205.2	١٩٨٧
345.1	193.1	122.2	121.0	175.9	115.3	95.8	65.8	87.5	117.5	181.2	188.5	١٩٨٨
498.4	266.7	92.7	98.7	149.8	86.3	99.9	67.4	89.4	112.8	191.5	197.9	١٩٨٩
378.7	204.0	138.9	123.6	199.6	106.7	100.4	48.8	99.4	86.0	169.9	177.4	١٩٨٨ نيسان
245.0	132.1	139.3	108.5	138.3	95.3	115.2	48.3	144.4	160.6	168.9	177.6	آيار
397.6	199.6	144.8	130.9	182.2	114.1	123.1	76.1	143.3	256.3	179.4	182.1	حزيران
277.9	146.0	135.9	114.6	120.3	95.8	95.7	73.5	148.7	82.2	157.0	169.8	تموز
400.1	215.9	139.9	133.0	145.3	118.3	102.4	71.7	136.6	209.8	195.5	200.1	آب
363.8	193.8	109.3	108.6	167.7	112.4	65.4	84.0	96.9	101.4	192.1	199.5	ايلول
406.8	222.5	108.0	131.2	185.1	115.2	79.3	53.0	99.5	102.5	198.2	205.7	تشرين اول
345.8	197.9	122.5	123.3	172.6	123.2	86.4	78.5	33.5	88.9	189.2	195.7	تشرين ثاني
259.1	158.2	108.3	109.7	164.9	125.5	76.7	84.2	22.9	72.5	191.2	201.5	كانون اول
321.3	173.3	79.2	89.1	177.7	76.9	72.5	50.6	23.7	67.8	177.0	183.7	كانون ثاني
242.7	137.9	92.5	76.6	132.9	75.9	64.3	38.4	27.2	61.3	158.7	166.5	شباط
394.5	235.4	122.3	112.6	168.3	98.1	88.3	38.7	53.0	75.5	184.7	188.2	اذار
362.6	246.4	100.2	121.4	101.6	67.3	100.1	94.9	94.3	69.1	179.6	184.3	نيسان
414.1	238.7	82.4	83.5	130.5	71.3	106.7	68.7	114.1	179.5	186.0	195.5	آيار
431.2	223.9	105.8	110.7	159.0	76.8	106.5	92.0	101.5	260.1	190.2	197.0	حزيران
587.5	313.1	90.3	101.8	204.7	82.9	121.2	76.7	151.7	182.9	208.3	213.2	تموز
761.5	396.1	82.9	111.8	148.5	113.1	105.2	77.4	195.3	190.3	224.6	228.9	آب
693.5	353.2	89.0	82.6	135.5	99.0	103.8	73.8	124.3	59.4	195.4	203.0	ايلول
594.5	308.7	98.5	99.4	141.9	94.8	111.8	67.6	91.6	71.6	207.1	216.0	تشرين اول
638.1	276.1	82.7	87.4	138.7	88.5	117.3	59.6	64.1	72.5	189.3	195.4	تشرين ثاني
539.6	297.2	86.6	107.4	158.3	90.9	101.5	70.9	32.6	63.3	196.8	202.5	كانون اول
515.6	297.5	69.3	92.9	164.9	88.2	92.8	64.1	31.3	73.2	196.0	203.8	كانون ثاني**
441.5	237.9	89.9	89.6	137.8	85.0	80.9	58.4	29.1	78.3	165.5	174.2	شباط**
571.8	313.3	112.1	76.7	150.7	92.9	90.1	98.5	72.0	97.3	182.3	182.3	اذار***
371.1	231.1	90.9	80.6	115.2	80.9	106.6	85.1	138.7	55.9	176.1	185.4	نيسان***

المصدر : البنك المركزي الاردني.  
ملاحظة : ارقام السنوات قبل عام ١٩٧٩ تم اشتقاقها  
من ربط الرقم القياسي القديم (١٩٧٥=١٠٠) بالرقم القياسي الجديد .  
\* عدلت الارقام لتشمل البوتاس والاسمدة .  
\*\* معدلة .  
\*\*\* اولية .

(٤٩) الرقم القياسي للإنتاج الصناعي (تابع)  
 (49) Industrial Production Index (Continued)  
 (1979 = 100)

PERIOD	WEIGHT	CONST. MATERIALS					مواد البناء					CHEMICALS	
		كهرباء	بطاريات	ورق و كرتون	فوسفات	منتجات بتروولية	اخرى	منتجات خشبية	اسمنت	حديد	عام	المنظفات و المصابون	دهانات
		ELECTR- ICITY	BATTERIES	PAPER AND CARDBOARD	PHOSPHATE	PETROLEUM PRODUCTS	OTHER	WOOD PRODUCTS	CEMENT	IRON	GENERAL	DETERGENTS AND SOAP	PAINTS
	12.8	1.0	1.6	17.8	13.0	(1.3)	(1.5)	(3.5)	(12.6)	10.9	(3.2)	(1.2)	
1979	100.0	100.0	100.0	100.0	100.0	100.0	100.0	100.0	100.0	100.0	100.0	100.0	100.0
1980	121.9	106.6	91.6	138.3	105.7	104.6	166.7	146.4	106.9	118.8	117.5	92.4	
1981	135.0	90.1	162.1	150.1	126.9	164.6	142.1	154.7	169.0	164.1	133.7	103.6	
1982	169.8	37.4	140.3	155.3	146.0	170.1	149.4	126.5	158.3	152.7	114.9	109.4	
1983	207.1	49.7	111.7	167.8	144.2	212.8	103.3	203.6	173.2	176.2	86.1	122.0	
1984	240.6	66.4	160.8	219.7	144.9	205.8	134.6	325.1	139.1	177.8	149.8	120.9	
1985	263.5	65.8	200.0	214.6	141.1	155.6	128.4	324.6	165.5	191.3	98.5	113.7	
1986	323.7	72.3	170.5	221.0	134.2	115.0	65.0	287.9	173.7	182.2	175.3	95.6	
1987	381.8	73.3	245.3	242.1	140.0	86.9	36.9	380.5	183.3	201.6	164.1	105.9	
1988	353.0	84.5	208.0	199.0	137.7	117.5	85.1	285.2	162.9	176.2	119.2	99.2	
1989	375.3	91.9	263.0	234.7	140.7	159.4	101.3	309.7	147.5	174.7	166.4	89.8	
APR. 1988	330.7	73.0	236.4	190.5	126.4	122.2	84.7	291.0	113.5	144.7	104.9	133.3	
MAY	350.1	59.1	206.3	156.3	130.4	103.1	92.7	250.3	178.0	180.9	59.6	109.1	
JUNE	356.0	83.8	156.2	194.1	118.2	122.4	102.1	268.6	120.0	146.3	82.8	131.3	
JULY	376.8	53.9	143.7	164.7	110.6	107.9	53.6	265.1	90.5	121.1	71.3	92.5	
AUG.	397.7	78.5	129.3	173.1	144.3	126.4	56.8	364.1	203.5	216.3	122.7	111.4	
SEP.	388.3	82.0	129.0	189.2	151.9	127.0	69.8	332.9	224.6	225.7	95.3	130.7	
OCT.	373.1	100.9	212.5	196.9	170.4	133.6	54.9	382.3	207.9	222.9	131.1	113.2	
NOV.	346.4	112.3	253.1	191.6	161.0	140.5	97.9	321.9	207.6	215.4	133.8	85.3	
DEC.	358.1	124.6	244.9	299.3	150.1	140.6	227.8	249.3	107.5	145.6	116.4	76.5	
JAN. 1989	365.5	119.7	273.8	240.3	140.0	148.4	87.4	216.8	150.6	157.7	93.8	101.9	
FEB.	321.4	92.2	236.4	222.5	143.6	107.5	86.8	231.7	111.6	131.6	81.4	87.6	
MAR.	354.0	91.8	243.6	252.1	138.3	150.1	78.4	331.9	111.2	152.1	169.6	106.0	
APR.	354.5	73.5	214.8	235.6	131.3	161.7	134.3	281.3	135.6	164.3	208.6	124.4	
MAY	373.8	50.8	206.9	238.1	140.4	131.5	73.5	280.6	139.6	159.9	165.2	98.5	
JUNE	385.6	81.4	259.5	248.7	101.7	131.9	51.2	321.1	140.6	166.3	126.6	86.1	
JULY	404.5	77.6	273.8	261.3	137.7	133.3	26.3	399.2	133.2	174.0	189.3	117.5	
AUG.	421.7	92.7	272.5	264.8	155.4	178.8	95.6	341.6	153.9	185.7	243.4	102.8	
SEP.	388.9	105.6	289.9	207.9	151.0	186.4	76.2	384.3	139.2	168.8	215.9	66.9	
OCT.	387.1	104.7	279.0	229.1	173.2	201.4	99.3	326.6	198.0	214.2	193.8	67.2	
NOV.	366.3	104.6	295.6	199.9	116.2	185.0	188.5	386.8	205.8	221.7	99.3	53.8	
DEC.	380.0	108.8	310.0	215.7	160.1	196.3	218.6	373.9	158.6	200.5	210.0	65.1	
** JAN. 1990	388.5	108.9	279.0	249.6	164.6	185.0	172.2	286.4	145.9	161.9	220.2	85.5	
** FEB.	350.7	54.6	256.9	216.7	133.6	128.9	188.5	224.7	68.7	110.6	157.5	62.1	
** MAR.	381.4	82.7	272.9	227.6	150.1	219.4	135.2	270.0	45.4	186.1	196.3	129.7	
*** APR.	383.5	62.6	195.6	282.1	149.5	184.9	30.4	270.0	113.7	140.9	182.4	92.9	

SOURCE : CENTRAL BANK OF JORDAN.  
 NOTE : DATA FOR YEARS BEFORE 1979 HAVE BEEN DERIVED  
 BY LINKING THE OLD INDEX (1975=100) TO THE  
 NEW ONE.  
 \* : THE INDEX HAS BEEN REVISED TO INCLUDE  
 POTASH AND FERTILIZERS.  
 \*\* : REVISED.  
 \*\*\* : PRELIMINARY.

## (٥٠) نشاط البناء

## (50) Construction Activity

(المساحة بالآلاف الأمتار المربعة)

A) SOLELY RESIDENTIAL					(١) للسكن فقط					الفترة
2) AREA					1) NO. OF PERMITS					
(٢) المساحة					(١) عدد الرخص					
المجموع	أخرى	الزرقاء	إربيد	عمان	المجموع	أخرى	الزرقاء	إربيد	عمان	
TOTAL	OTHER	ZARQA	IRBID	AMMAN	TOTAL	OTHER	ZARQA	IRBID	AMMAN	
1,514.5	396.2	205.9	165.4	747.0	7,410	3,177	1,199	700	2,254	١٩٧٩
1,671.7	372.7	217.0	180.6	901.4	6,594	2,517	1,095	840	2,142	١٩٨٠
2,163.2	968.7	228.7	121.0	844.8	6,432	3,046	883	799	1,704	١٩٨١
2,369.8	1,323.6	180.2	158.7	707.3	6,135	2,863	735	744	1,793	١٩٨٢
2,378.1	1,468.5	180.8	221.5	507.3	6,115	3,464	630	829	1,192	١٩٨٣
2,591.5	1,525.9	119.0	228.5	718.1	6,638	3,316	431	726	2,165	١٩٨٤
1,782.7	794.2	98.4	149.2	740.9	6,066	2,321	419	720	2,606	١٩٨٥
1,781.9	904.2	96.0	131.3	650.4	6,292	2,115	444	748	2,985	١٩٨٦
1,667.1	946.9	89.7	121.8	508.7	6,772	2,827	401	712	2,832	١٩٨٧
1,937.1	901.0	63.3	177.6	795.2	9,783	5,441	300	864	3,178	١٩٨٨
2,281.6	1,236.2	83.7	151.7	810.0	10,025	4,951	305	789	3,980	* ١٩٨٩
										١٩٨٨
81.2	34.9	5.4	8.6	32.3	318	91	21	48	158	شباط
118.6	64.2	9.7	14.0	30.7	466	193	35	66	172	آذار
122.1	33.5	4.5	37.9	46.2	490	196	24	128	142	نيسان
120.0	36.7	5.6	7.9	69.8	644	340	24	47	233	آيار
221.1	95.7	8.7	19.1	97.6	1,396	935	36	93	332	حزيران
193.1	98.4	2.7	11.3	80.7	1,035	681	15	71	268	تموز
240.2	118.0	7.7	20.7	93.8	1,423	894	41	124	364	آب
246.0	124.2	4.0	14.5	103.3	1,302	805	23	87	387	ايلول
188.1	82.6	6.3	12.9	86.3	782	408	31	61	282	تشرين اول
127.6	78.2	2.2	7.9	39.3	707	381	13	41	272	تشرين ثاني
217.0	133.6	1.9	14.7	66.8	932	512	12	49	359	كانون اول
64.8	28.6	4.0	9.2	23.0	363	153	16	50	144	* ١٩٨٩ كانون ثاني
123.2	69.8	3.0	6.7	43.7	630	334	12	34	250	شباط
169.3	96.7	6.2	6.3	60.1	828	424	32	43	329	آذار
174.3	96.9	3.4	12.1	61.9	838	425	17	63	333	نيسان
161.7	90.4	2.5	11.4	57.4	803	421	13	51	318	آيار
215.1	121.8	3.9	13.0	76.4	1,065	533	26	83	423	حزيران
248.1	133.2	5.9	20.9	88.1	1,092	517	32	109	434	تموز
278.3	139.9	8.9	30.7	98.8	1,127	511	54	115	447	آب
271.2	155.6	6.3	13.0	96.3	969	480	29	76	384	ايلول
215.6	124.1	6.2	8.8	76.5	901	461	25	57	358	تشرين اول
164.3	72.2	25.9	7.9	58.3	571	277	20	47	227	تشرين ثاني
195.7	107.0	7.5	11.7	69.5	838	415	29	61	333	كانون اول
155.0	83.1	6.6	10.3	55.0	788	382	27	66	313	* ١٩٩٠ كانون ثاني
124.6	26.8	5.0	8.5	84.3	585	232	18	58	277	شباط

المصادر :  
 - امانة عمان الكبرى وبلديتنا اربد والزرقاء .  
 - نقابة المهندسين .  
 - دائرة الاحصاءات العامة .  
 \* اولية .

## (٥٠) نشاط البناء (تابع)

## (50) Construction Activity (Continued)

(Area in thousands of M<sup>2</sup>)

PERIOD	المجموع العام (أ+ب) GRAND TOTAL (A+B)		B) RESIDENTIAL AND OTHER ب) ابنية للسكن ولذغراض اخرى									
	المساحة (٢) 2) AREA	عدد (١) الرخص 1) NO. OF PERMITS	2) AREA					1) NO. OF PERMITS				
			المجموع TOTAL	اخرى OTHER	الزرقاء ZARQA	اربيد IRBID	عمان AMMAN	المجموع TOTAL	اخرى OTHER	الزرقاء ZARQA	اربيد IRBID	عمان AMMAN
1979	1,734.1	8,397	219.6	73.6	39.9	4.4	101.7	987	162	220	387	218
1980	1,949.4	7,580	277.7	60.1	31.9	31.1	154.6	986	141	164	500	181
1981	2,472.7	7,576	309.5	138.6	49.1	13.0	108.8	1,144	542	134	318	150
1982	3,122.5	6,917	752.7	545.4	30.9	36.8	139.6	702	366	110	114	192
1983	3,010.4	6,760	632.3	428.7	18.8	72.9	111.9	645	268	89	159	129
1984	2,945.1	7,201	353.6	164.0	33.6	32.0	124.0	563	153	106	75	229
1985	2,210.4	6,778	427.7	213.9	37.0	19.6	157.2	712	300	83	94	235
1986	2,266.6	7,112	404.7	298.0	22.3	15.3	149.1	820	468	77	51	224
1987	2,067.0	7,595	399.9	254.6	12.1	18.5	114.7	823	517	59	75	172
1988	2,229.9	10,255	292.8	108.8	12.2	21.5	150.3	472	105	39	35	293
1989*	2,567.1	10,271	285.5	126.2	15.1	25.8	118.4	246	39	48	89	70
1988												
FEB.	92.9	346	11.7	0.0	1.0	2.7	8.0	28	0	2	8	18
MAR.	135.6	493	17.0	0.0	0.1	0.4	16.5	27	0	1	1	25
APR.	140.5	525	18.4	5.6	0.5	0.0	12.3	35	9	3	0	23
MAY	135.3	675	15.3	6.8	0.3	0.0	8.2	31	11	2	0	18
JUNE	247.6	1,444	26.5	8.9	3.0	0.0	14.6	48	10	5	0	33
JULY	211.2	1,081	18.1	7.3	0.4	1.2	9.2	46	15	3	1	27
AUG.	269.1	1,489	28.9	4.4	0.9	0.1	23.5	66	15	2	3	46
SEP.	271.1	1,340	25.1	18.3	0.0	0.0	6.8	38	10	0	0	28
OCT.	216.2	852	28.1	7.4	1.5	2.1	17.1	70	15	10	6	39
NOV.	148.8	725	21.2	10.4	3.3	1.6	5.9	18	3	5	5	5
DEC.	290.7	970	73.7	39.7	0.8	12.8	20.4	38	17	4	7	10
1989*												
JAN.	65.9	369	1.1	0.0	0.7	0.4	0.0	6	0	3	3	0
FEB.	166.0	654	42.8	24.2	1.2	1.8	15.6	24	4	4	8	8
MAR.	240.4	862	71.1	38.0	1.6	5.5	26.0	34	9	6	7	12
APR.	209.2	864	34.9	20.6	0.2	1.4	12.7	26	11	1	4	10
MAY	177.7	825	16.0	8.3	0.0	1.9	5.8	22	7	0	7	8
JUNE	228.6	1,080	13.5	7.2	0.1	1.3	4.9	15	1	1	8	5
JULY	274.8	1,112	26.7	14.2	0.5	2.3	9.7	20	2	1	10	7
AUG.	301.3	1,145	23.0	13.7	0.0	1.0	8.3	18	5	0	6	7
SEP.	283.8	991	12.6	0.0	1.7	1.9	9.0	22	0	9	10	3
OCT.	237.4	919	21.8	0.0	2.7	2.7	16.4	18	0	6	6	6
NOV.	169.2	586	4.9	0.0	2.7	1.0	1.2	15	0	5	8	2
DEC.	212.8	864	17.1	0.0	3.7	4.6	8.8	26	0	12	12	2
1990*												
JAN.	167.4	800	12.4	0.0	1.4	1.2	9.8	12	0	4	6	2
FEB.	148.8	639	24.2	0.0	1.0	2.7	20.5	54	0	5	7	42

## SOURCES :

- MUNICIPALITIES OF AMMAN, IRBID AND ZARQA.
- ASSOCIATION OF JORDAN ENGINEERS.
- DEPARTMENT OF STATISTICS.

\* : PRELIMINARY.

(٥١) الرقم القياسي لتكاليف المعيشة

(51) Cost of Living Index

(1986 = 100)

ملابس واحدية	المواد الغذائية										جميع المواد	الاهمية الغذائية
	ملابس عام	مشروبات و تبغ	FOOD ITEMS				المحورب و اسماك	الخبز و منتجاتها	عام	جميع المواد		
			مواد غذائية اخرى	منتجات الالبان والبيض	خضار	فواكه						
CLOTHING	DRINKS AND TOBACCO	OTHER FOODS	DAIRY PRODUCT & EGGS	VEGETABLES	FRUITS	MEATS AND FISH	CEREALS AND BAKERY	GENERAL	ALL ITEMS	100.00		
(6.08)	7.45	2.65	(8.08)	(9.09)	(3.53)	(2.94)	(10.89)	(3.99)	38.52	100.00		
77.4	75.5	47.2	62.7	69.6	88.5	85.4	71.6	86.0	73.4	69.2	1979	
81.8	79.9	50.7	70.3	75.8	94.5	92.7	79.4	101.6	81.4	76.9	1980	
103.7	101.0	55.7	84.4	78.6	96.5	82.7	88.3	104.1	88.0	82.8	1981	
109.8	106.6	65.0	89.1	82.3	104.8	99.9	91.4	103.9	92.1	89.0	1982	
111.5	110.3	83.9	93.4	83.0	111.3	93.0	94.9	103.3	94.5	93.5	1983	
111.5	110.9	87.1	98.1	87.6	103.7	98.7	96.2	103.2	96.3	97.1	1984	
110.9	110.7	99.7	99.2	96.7	97.7	99.3	98.8	100.0	98.5	100.0	1985	
100.0	100.0	100.0	100.0	100.0	100.0	100.0	100.0	100.0	100.0	100.0	1986	
103.4	103.8	108.7	101.0	94.1	91.9	114.4	98.6	97.4	98.5	99.8	1987	
111.1	108.1	110.3	103.3	106.4	96.0	126.3	101.2	97.3	103.9	106.4	1988	
105.4	177.4	140.2	123.6	123.9	136.9	174.0	120.5	101.1	125.5	133.8	1989	
107.2	104.9	109.7	101.6	107.7	120.0	132.4	100.9	97.2	107.0	105.5	1988 نيسان	
107.3	105.0	109.7	101.4	107.7	87.3	115.7	100.9	97.2	101.9	103.5	آيار	
108.3	105.8	109.7	101.6	108.4	78.5	135.5	100.9	97.2	102.3	103.6	حزيران	
107.8	105.3	109.7	101.6	108.4	73.4	124.6	100.9	97.2	101.0	103.1	تموز	
108.1	105.6	109.7	101.9	108.8	81.2	144.3	100.9	97.2	103.3	104.1	آب	
108.7	106.1	110.2	102.8	101.3	92.8	136.1	103.9	97.2	103.6	106.3	ايلول	
112.0	108.9	110.6	104.5	102.9	97.4	115.7	103.9	97.2	103.6	107.8	تشرين اول	
125.7	120.5	112.3	108.5	103.5	117.4	120.9	100.9	97.4	106.5	114.8	تشرين ثاني	
126.2	120.9	112.6	110.1	105.3	136.6	136.5	102.2	97.6	110.9	117.6	كانون اول	
141.2	136.5	113.8	109.3	105.2	142.7	147.4	106.8	98.7	112.5	121.0	1989 كانون ثاني	
156.5	151.1	113.8	108.2	107.6	165.1	174.5	110.4	99.0	118.0	124.9	شباط	
156.5	151.1	113.8	96.4	115.8	103.5	180.0	111.5	99.2	119.9	125.8	اذار	
166.5	160.1	141.4	117.5	117.5	156.8	185.6	118.8	99.4	124.8	130.4	نيسان	
166.6	160.2	141.8	120.2	117.3	90.8	187.7	116.6	99.4	118.8	128.1	آيار	
181.4	173.3	141.8	120.4	117.8	98.4	189.1	116.7	99.5	119.8	130.0	حزيران	
188.8	180.2	144.7	128.0	126.0	92.0	182.9	121.1	101.2	123.7	133.6	تموز	
197.4	188.0	154.1	133.2	131.0	138.5	165.4	127.0	102.6	130.7	138.4	آب	
201.0	190.9	154.2	134.8	132.8	142.3	165.6	128.0	103.4	132.2	139.5	ايلول	
220.0	209.6	154.2	136.9	133.8	137.0	160.4	129.4	103.6	132.4	141.4	تشرين اول	
223.4	212.8	154.2	138.5	137.0	135.7	163.7	129.3	103.7	133.6	143.9	تشرين ثاني	
225.7	214.9	155.0	139.4	144.5	160.6	185.9	129.8	103.8	139.7	148.1	كانون اول	
230.8	219.3	155.0	138.3	145.2	131.5	161.4	163.0	104.0	144.5	150.6	1990 كانون ثاني	
231.6	219.9	155.1	139.0	148.1	120.9	178.6	164.2	104.0	146.0	151.4	شباط	
231.7	220.0	155.1	137.2	152.9	149.3	193.5	164.9	104.0	150.7	153.5	اذار	
234.3	222.4	155.1	137.4	154.2	190.2	204.5	153.8	104.0	152.5	154.5	نيسان	

## (٥١) الرقم القياسي لتكاليف المعيشة (تابع)

## (51) Cost of Living Index (Continued)

(1986 = 100)

PERIOD	OTHER GOODS & SERVICES						HOUSING				CLOTHING & FOOTWEAR
	السلع والخدمات الأخرى						السكن والتفقات المنزلية				أحذية
	اخرى	التعليم	العناية الشخصية	العناية الطبية	النقل	عام	اخرى	المرافق والمنافع	السكن وملحقاته	عام	أحذية
WEIGHT	OTHER	EDUCATION	PERSONAL CARE	MEDICAL CARE	TRANSPORTATION	GENERAL	OTHER	FUELS AND UTILITIES	HOUSING	GENERAL	FOOTWEAR
	(2.42)	(6.13)	(3.13)	(2.01)	(9.60)	23.29	(5.86)	(5.39)	(16.84)	28.09	(1.37)
1979	42.9	53.1	66.4	75.8	48.4	54.2	77.1	64.3	71.7	71.0	66.5
1980	63.5	50.2	73.4	85.3	64.6	65.1	81.4	80.1	74.4	77.3	71.4
1981	65.3	61.5	89.6	92.1	80.6	71.4	78.8	89.3	76.8	79.6	88.6
1982	81.3	70.5	95.1	92.5	87.8	80.8	88.0	96.3	81.5	85.9	92.1
1983	86.1	77.8	92.9	96.8	93.9	85.5	99.6	99.0	88.6	93.5	105.1
1984	91.6	86.0	96.1	99.1	98.1	91.3	101.1	99.3	96.9	98.5	108.6
1985	96.5	93.7	98.8	98.6	100.0	96.2	101.4	103.0	101.4	101.7	109.9
1986	100.0	100.0	100.0	100.0	100.0	100.0	100.0	100.0	100.0	100.0	100.0
1987	100.0	104.5	109.0	107.7	103.4	104.5	83.4	98.0	100.9	96.7	105.5
1988	111.3	108.7	117.9	113.0	116.7	113.9	108.9	98.1	103.5	103.6	94.6
1989	198.2	119.6	180.9	141.5	150.3	153.8	154.0	100.9	110.2	117.6	142.0
APR. 1988	109.6	107.9	114.0	111.7	116.5	112.3	94.1	98.1	103.4	99.0	94.2
MAY	109.7	107.9	114.0	112.3	116.5	112.4	94.1	98.1	103.4	99.0	94.2
JUNE	109.7	107.9	114.0	112.3	116.5	112.4	94.0	98.1	103.0	98.8	94.2
JULY	109.7	107.9	114.0	112.3	116.5	112.4	94.0	98.1	103.0	98.8	94.2
AUG.	109.7	107.9	114.0	112.3	116.5	112.4	95.2	98.1	103.0	99.1	94.2
SEP.	112.3	110.2	115.7	113.3	116.5	114.5	109.1	98.1	103.5	103.7	94.2
OCT.	112.8	110.2	118.5	113.3	117.1	115.1	120.1	98.1	103.5	107.1	94.6
NOV.	114.6	110.4	124.2	116.8	117.1	116.9	160.9	98.1	104.3	120.1	96.7
DEC.	118.9	110.4	144.3	116.8	117.1	121.5	162.6	98.1	104.3	120.6	96.7
JAN. 1989	179.2	117.9	153.2	140.1	148.2	143.4	130.2	96.4	108.5	110.7	115.6
FEB.	182.1	117.9	154.8	140.1	148.2	143.9	136.9	96.4	108.5	112.1	127.4
MAR.	182.1	117.9	155.4	140.1	148.2	144.0	139.8	96.4	108.5	112.7	127.4
APR.	189.5	117.9	161.1	140.1	160.6	150.6	140.9	101.9	108.5	114.0	132.0
MAY.	189.5	117.9	164.1	140.1	160.6	151.1	141.4	101.9	108.5	114.1	132.0
JUNE	190.3	117.9	173.4	140.1	160.6	152.4	142.6	101.9	109.1	114.7	137.5
JULY	194.2	119.3	190.0	140.1	160.6	155.4	155.4	102.5	109.1	117.5	142.1
AUG.	202.8	121.7	193.9	141.8	162.3	158.3	167.2	102.7	109.1	120.0	146.5
SEP.	204.1	121.7	195.9	143.8	162.3	158.9	169.6	102.7	109.1	120.5	146.6
OCT.	212.1	121.7	202.8	143.8	162.3	160.7	170.1	102.7	109.1	120.6	163.9
NOV.	220.9	121.7	207.3	143.8	162.3	162.2	172.0	102.7	116.6	125.5	165.9
DEC.	231.3	121.7	218.9	143.8	162.8	165.0	182.3	102.7	118.2	128.6	166.8
JAN. 1990	232.2	121.7	219.1	144.6	162.8	165.2	185.2	102.7	118.2	129.2	168.1
FEB.	235.3	121.7	218.6	145.2	162.8	165.5	186.6	102.7	118.2	129.5	168.1
MAR.	235.2	121.7	219.4	145.3	164.0	166.1	187.1	102.7	118.2	129.6	168.3
APR.	237.3	121.7	217.7	145.5	164.0	166.1	187.6	102.7	118.2	129.7	169.5

SOURCE: DEPARTMENT OF STATISTICS.  
 NOTE: DATA FOR YEARS BEFORE 1986 HAVE BEEN DERIVED  
 BY LINKING THE OLD INDICES (1975=100) AND  
 (1980=100) TO THE NEW ONE.

(٨) الرقم القياسي لتكاليف المعيشة

(8) Cost of Living Index  
(1986 = 100)

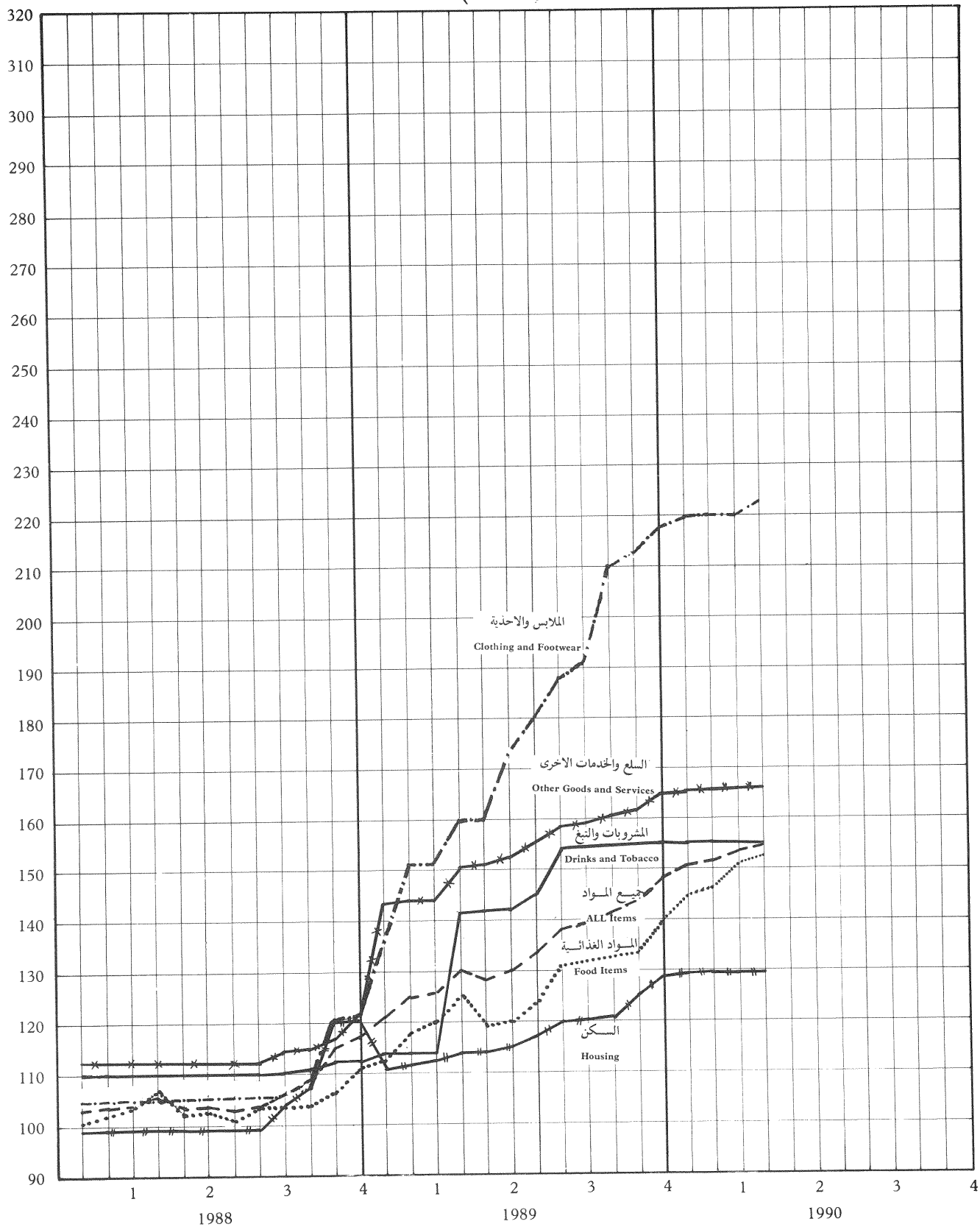

(٥٢) الرقم القياسي لاسعار الاسهم المتداولة

(52) Traded Shares Price Index

(1985 = 100)

الرقم القياسي العام	شركات الخدمات	شركات الطاقة الكهربائية	شركات الصناعة والتعدين	شركات التأمين	البنوك والشركات المالية	الفترة
GENERAL INDEX	SERVICE COMPANIES	ELECTRICITY COMPANIES	MANUFACTURING AND MINING COMPANIES	INSURANCE COMPANIES	BANKS AND FINANCIAL INSTITUTIONS	PERIOD
112.8	149.2	95.2	130.7	115.0	117.1	1979
142.0	220.3	132.5	182.4	104.0	143.0	1980
157.2	210.6	137.9	201.5	176.4	169.2	1981
207.7	319.6	141.2	205.8	259.7	254.1	1982
156.7	183.4	108.2	142.6	155.0	164.9	1983
107.3	121.3	99.9	115.6	68.9	119.3	1984
100.0	100.0	100.0	100.0	100.0	100.0	1985
97.4	83.3	100.4	101.8	106.1	94.8	1986
139.4	78.8	100.3	160.2	143.4	96.8	1987
120.5	72.1	108.0	133.8	115.3	110.1	1988
202.3	227.4	99.8	220.8	84.3	143.1	* 1989
117.8	67.9	95.2	125.4	107.7	104.4	APR. 1988 نيسان
105.0	61.2	97.1	122.0	100.2	104.2	MAY آيار
97.0	70.8	98.9	138.9	107.5	82.3	JUNE حزيران
105.5	75.7	101.1	126.3	108.5	93.8	JULY تموز
100.9	71.3	107.5	108.0	100.2	91.7	AUG. آب
112.6	86.3	107.3	128.2	118.9	96.7	SEP. ايلول
128.5	84.6	111.2	143.0	111.2	110.6	OCT. تشرين اول
138.9	78.5	114.8	150.4	116.0	134.1	NOV. تشرين ثاني
139.8	73.3	115.0	165.0	100.7	124.1	DEC. كانون اول
157.8	75.6	115.0	174.5	80.8	109.9	JAN. 1989 كانون ثاني
171.4	117.2	119.2	193.5	59.1	129.9	FEB. شباط
162.6	128.1	102.5	187.8	98.7	142.1	MAR. اذار
159.1	179.2	96.3	172.5	56.9	114.6	APR. نيسان
205.2	229.8	98.2	215.7	68.4	133.8	MAY آيار
194.4	223.5	98.3	204.9	88.5	139.6	JUNE حزيران
208.7	241.7	97.7	231.9	90.2	127.9	JULY تموز
214.2	299.0	97.2	227.0	110.7	161.3	AUG. آب
236.5	315.5	95.0	258.0	83.6	144.6	SEP. ايلول
240.2	283.2	93.2	244.3	86.5	179.2	OCT. تشرين اول
250.2	342.6	90.5	253.4	88.7	188.0	NOV. تشرين ثاني
226.7	293.3	94.7	286.2	99.0	145.9	DEC. كانون اول
246.7	249.9	97.0	302.6	98.9	184.4	JAN. 1990 كانون ثاني
244.9	220.3	92.5	289.4	105.5	202.7	FEB. شباط
277.2	247.7	91.2	341.1	102.5	145.8	MAR. اذار
240.3	277.5	85.4	288.4	106.6	163.7	APR. نيسان

NOTE: 1-THE INDEX WEIGHTED BY THE NO. OF TRADED SHARES ADJUSTED TO 1 JD FOR EACH.

2-DATA FOR YEARS BEFORE 1985 HAVE BEEN DERIVED BY LINKING THE OLD INDEX (1970=100) TO THE NEW ONE.

ملاحظة: ١- الرقم القياسي مرجح بعدد الاسهم المتداولة والمعدلة بقيمة دينار لكل سهم.

٢- ارقام السنوات قبل عام ١٩٨٥ تم اشتقاقها من ربط الرقم القياسي القديم (١٩٧٨=١٠٠) بالرقم القياسي الجديد.

\* : PRELIMINARY.

\* : اوليصة .

(٥٣) الرقم القياسي لاسعار الاسهم

(53) Share Price Index  
(1985 = 100)

نسبة التغير	الرقم القياسي العام	شركات الخدمات	شركات الطاقة الكهربائية	شركات الصناعة والتعدين	شركات التأمين	البنوك والشركات المالية	الفترة
% CHANGE	GENERAL INDEX	SERVICE COMPANIES	ELECTRICITY COMPANIES	MANUFACTURING AND MINING COMPANIES	INSURANCE COMPANIES	BANKS AND FINANCIAL INSTITUTIONS	PERIOD
17.9	92.0	198.1	93.1	109.7	139.3	69.2	1979
26.6	117.5	196.4	129.9	144.4	142.1	96.9	1980
23.6	145.2	220.5	139.4	163.7	231.2	125.8	1981
12.7	163.6	319.3	143.7	164.1	293.3	147.3	1982
-19.1	132.3	222.0	110.2	124.6	188.3	133.9	1983
-20.4	105.3	134.3	101.0	106.1	115.3	102.7	1984
-5.0	100.0	100.0	100.0	100.0	100.0	100.0	1985
-5.2	94.8	86.6	103.1	94.7	109.4	93.6	1986
5.9	100.4	87.9	102.3	106.2	125.5	94.1	1987
9.0	109.4	92.9	108.2	119.2	141.1	98.9	1988
23.9	135.6	134.1	98.3	155.8	124.7	118.9	* 1989
-3.6	99.1	81.4	98.1	106.7	142.3	91.1	APR. 1988 نيسان
-1.1	98.0	85.8	99.6	105.2	119.0	90.8	MAY آيار
1.0	99.0	90.6	100.4	106.7	103.4	92.0	JUNE حزيران
1.1	100.1	89.1	100.6	107.8	107.4	93.4	JULY تموز
-0.3	99.8	88.3	105.3	107.9	110.4	92.1	AUG. آب
1.0	100.8	90.9	104.6	109.5	108.6	92.6	SEP. ايلول
6.5	107.4	97.7	107.5	118.3	115.6	97.3	OCT. تشرين اول
11.9	120.2	100.9	113.9	136.0	124.7	106.9	NOV. تشرين ثاني
0.2	120.4	97.1	114.5	136.6	127.8	107.1	DEC. كانون اول
4.1	125.3	97.7	112.0	145.0	116.8	110.8	JAN. 1989 كانون ثاني
7.0	134.1	106.9	114.7	154.1	129.8	119.6	FEB. شباط
-10.0	120.7	101.5	102.1	137.6	117.6	107.3	MAR. آذار
0.2	120.9	100.8	97.3	138.6	117.2	106.6	APR. نيسان
3.6	125.3	98.1	98.8	145.2	105.7	110.8	MAY آيار
2.5	128.4	102.6	97.2	150.0	107.1	112.8	JUNE حزيران
4.5	134.2	102.8	96.5	158.7	107.5	117.2	JULY تموز
2.6	137.7	105.4	95.6	161.5	125.8	121.5	AUG. آب
0.6	138.5	133.6	93.8	159.3	137.0	120.9	SEP. ايلول
4.8	145.1	197.6	92.3	163.8	145.0	125.0	OCT. تشرين اول
7.1	155.4	229.9	88.3	172.2	141.5	136.2	NOV. تشرين ثاني
4.2	162.0	232.8	90.4	183.8	145.2	137.5	DEC. كانون اول
3.3	** 167.3	209.2	94.3	194.0	133.5	142.8	JAN. 1990 كانون ثاني
-0.6	** 166.3	217.2	92.2	184.7	130.8	151.4	FEB. شباط
0.4	** 167.0	208.2	91.1	192.4	130.4	144.9	MAR. آذار
0.2	167.3	222.2	85.2	192.4	132.8	142.6	APR. نيسان

NOTE: 1- THE INDEX WEIGHTED BY SUBSCRIBED CAPITAL.

2-DATA FOR YEARS BEFORE 1985 HAVE BEEN DERIVED BY LINKING THE OLD INDEX (1970=100) TO THE NEW ONE.

\* : PRELIMINARY.  
\*\* : REVISED

ملاحظة : ١- الرقم القياسي مرجح براس المال المكتسبة.

٢- ارقام السنوات قبل عام ١٩٨٥ تم اشتقاقها من ربط الرقم القياسي القديم (١٩٧٨=١٠٠) بالرقم القياسي الجديد.

\* : أوليئة.  
\*\* : معدلة.

(٩) الرقم القياسي لاسعار الاسهم

(9) Share Price Index  
(1985 = 100)

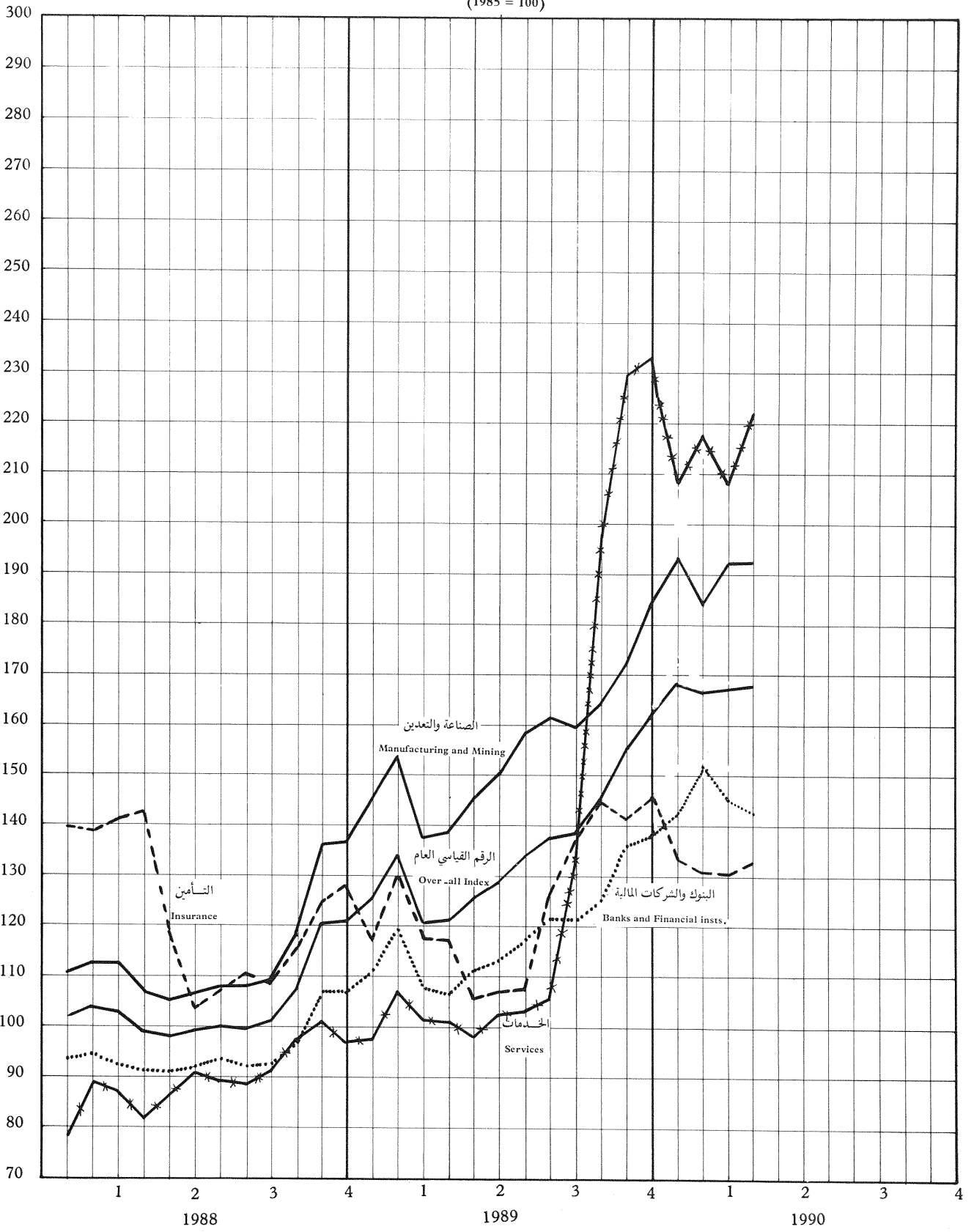

(٥٤) الاسهم المتداولة في سوق عمان المالي

(54) Traded Shares in Amman Financial Market

INSURANCE COMPANIES		BANKS AND FINANCIAL INSTITUTIONS									
الدرنسية الفرنسية للتأمين	المجموع	البنك العربي المحدود	البنك الاهلي الاردني	المؤسسة المالية العربية (الاردن)	بنك الاسكان	البنك الاردني الكويتي	البنك الاسلامي الاردني	المجموع	المجموع العام		
JORDAN FRENCH INSURANCE	TOTAL	ARAB BANK LIMITED	JORDAN NATIONAL BANK	ARAB FINANCE CORP. (JORDAN)	HOUSING BANK	JORDAN KUWAIT BANK	JORDAN ISLAMIC BANK	TOTAL	GRAND TOTAL		**
2200	23728	22000	9127	4000	12000	5000	6000	126889	498787		رأس المال المكتسبة (بالدينار)
حجم التداول بالدينار											
12.2	932.8	1044.6	169.4	12.8	195.9	337.0	542.0	6037.2	15043.2	11979	
1.2	931.0	1470.8	404.5	370.9	491.2	1476.2	4059.1	17339.2	41431.1	11980	
1589.9	6619.2	3771.3	692.1	1173.8	1668.6	2126.1	3886.4	20903.5	75417.0	11981	
2891.0	8813.5	7823.6	2446.5	3748.2	2698.8	4330.9	6401.7	49085.7	112252.6	11982	
966.4	5135.1	7509.9	7394.6	607.6	1320.0	3833.9	7261.5	86941.4	119607.9	11983	
327.7	2582.1	9287.3	3551.1	362.0	719.8	981.6	6693.4	33039.3	53092.3	11984	
990.4	2574.1	23135.1	5957.3	109.6	840.5	1223.9	825.6	47092.0	64324.0	11985	
1427.2	4212.3	12163.5	4892.9	1878.9	1354.3	940.3	348.1	39155.7	64767.4	11986	
3714.5	7404.6	6174.1	2164.2	507.4	404.9	757.9	259.5	40281.7	142559.2	11987	
1296.5	3098.9	12231.9	1417.4	834.2	749.2	789.0	284.1	40667.6	126968.0	11988	
3206.8	7841.8	46461.7	2811.6	2145.5	1802.1	585.2	391.3	85464.1	365240.4	11989	
114.9	327.5	3413.0	154.4	482.3	122.2	17.2	21.2	6619.5	34370.0	11989	تشرين ثاني
82.7	597.2	1960.3	205.8	313.8	557.9	16.3	28.0	9091.7	37929.3		كانون اول
1004.2	1654.3	10484.6	181.5	365.3	202.1	1300.3	470.3	19725.2	64164.5	11990	كانون ثاني
410.7	635.9	5288.0	126.3	84.0	9.7	153.2	59.3	7714.8	29085.9		شباط
122.6	215.2	2541.3	135.8	44.3	-	147.8	163.3	4077.6	15283.4		اذار
573.3	910.7	1293.9	222.9	73.9	70.4	56.3	39.8	3678.3	21286.1		نيسان
1.2	209.8	12.2	19.3	1.9	162.9	208.6	502.7	3031.6	6534.9	11991	
0.1	271.0	12.8	25.0	52.0	240.3	640.6	2756.7	7623.7	17397.9	11980	
* 305.2	872.1	22.9	34.0	* 764.2	723.5	848.1	2731.8	9830.9	29231.1	11981	
464.4	1829.6	61.0	99.9	1487.8	874.6	1095.8	2516.6	10971.0	34600.4	11982	
197.5	1428.0	69.1	* 4188.9	296.5	499.3	955.1	2310.0	16410.7	36317.4	11983	
145.7	1949.3	86.0	1216.7	246.3	363.4	324.0	2015.1	10728.6	20253.8	11984	
349.6	1379.5	149.9	2136.9	83.6	522.0	468.9	308.3	15716.3	31249.9	11985	
512.1	1925.6	87.1	1879.5	1321.9	856.3	456.1	156.4	17009.1	39934.0	11986	
714.9	2941.1	49.8	847.6	352.3	242.5	452.8	130.8	18411.2	85767.9	11987	
245.2	2069.2	95.3	547.0	431.6	412.7	522.7	161.7	21807.4	104061.0	11988	
1468.2	3985.6	254.0	1110.0	925.6	919.8	408.0	176.9	28137.0	192585.0	11989	
62.7	171.8	15.8	61.5	185.7	61.3	12.7	9.1	1996.4	14754.8	11989	تشرين ثاني
46.1	329.5	9.3	81.5	125.7	264.6	11.8	11.2	5498.5	24498.3		كانون اول
454.1	819.8	43.3	68.7	138.3	77.8	660.3	130.6	6592.2	32672.4	11990	كانون ثاني
225.8	359.3	20.1	49.1	33.9	4.1	91.0	17.3	1475.0	14590.0		شباط
75.1	136.2	10.1	53.9	19.0	-	94.4	45.4	876.2	8265.6		اذار
295.9	529.1	5.2	94.2	34.0	30.0	36.0	11.7	1773.8	14021.0		نيسان

\* جزئيا القيمة الاسمية للسهم الى دينار واحد.  
\*\* كما هو في ١٢/٣١/١٩٨٩.

(٥٤) الاسهم المتداولة في سوق عمان المالي (تابع)

(54) Traded Shares in Amman Financial Market (Continued)

		شركات الخدمات			شركات الصناعة والتعدين			شركات الصناعة والتعدين		
SERVICES COMPANIES		MANUFACTURING AND MINING COMPANIES			MANUFACTURING AND MINING COMPANIES			شركات الصناعة والتعدين		
الخطوط البحرية الوطنية	شركة الكهرباء الاردنية	المجموع	محفظة البترول الاردنية	مصانع الاسمنت الاردنية	العربية للصناعة الدوائية	الوطنية للصناعة الصلب	العربية للصناعة الالمنيوم	المجموع		
JORDAN NATIONAL SHIPPING LINES	JORDAN ELECTRICITY COMPANY	TOTAL	JORDAN PETROLEUM REFINERY	THE JORDAN CEMENT FACTORIES	THE ARAB PHARMACEUTICAL MANUFACTURING	NATIONAL STEEL INDUSTRY	ARAB ALUMINIUM INDUSTRY	TOTAL		
** SUBSCRIBED CAPITAL (IN THOUSAND OF JD)	6935	9000	66398	32000	50000	5000	4000	4000	281772	
VALUE OF TRADED SHARES IN THOUSAND OF JD										
1979	-	640.4	1315.2	1988.0	905.2	522.4	347.0	490.4	6758.0	
1980	1.1	1047.7	5944.8	4074.1	1241.3	702.4	2688.0	798.3	17216.1	
1981	287.0	2274.1	7828.0	3346.3	1626.9	1127.8	3624.3	3480.6	32065.5	
1982	2856.3	2091.8	14521.2	4070.1	3725.2	1556.5	5612.9	2276.4	39832.2	
1983	427.7	940.3	6638.5	2524.2	1347.1	1223.9	1660.8	526.1	20892.9	
1984	280.3	991.9	2825.1	1451.0	964.2	999.9	715.4	1313.8	14645.8	
1985	187.2	823.9	2811.8	1739.4	-	980.6	335.4	1592.2	11846.1	
1986	555.0	730.3	3059.5	1771.2	-	1266.2	1833.9	3354.0	18339.9	
1987	190.1	609.9	3316.2	2110.6	5413.0	1254.2	10967.0	15790.0	91556.7	
1988	374.4	883.7	6827.7	2307.5	5468.0	1690.2	7007.2	7988.6	76373.8	
1989	8102.2	1044.2	31600.7	3319.7	5034.0	10068.8	4612.7	11055.6	240333.8	
NOV. 1989	1383.8	53.4	3008.5	110.1	314.1	738.1	226.8	2063.1	24414.5	
DEC. 1989	801.2	51.7	7509.1	199.3	842.7	382.1	186.2	1585.4	20731.3	
JAN. 1990	378.8	78.1	12624.9	219.4	2423.0	653.7	103.4	936.4	30160.1	
FEB. 1990	200.6	37.5	6566.7	213.7	574.4	835.4	107.2	1097.3	14168.5	
MAR. 1990	93.7	19.1	3132.3	185.4	321.2	374.6	28.7	245.6	7858.3	
NUMBER OF TRADED SHARES IN THOUSAND SHARES										
APR. 1990	153.4	28.0	6393.5	65.4	300.4	146.1	160.6	355.1	10303.6	
1979	-	444.5	1292.6	263.6	54.4	23.1	32.4	447.8	2000.9	
1980	0.2	923.5	4403.7	410.0	56.7	26.1	* 1343.5	552.4	5099.5	
1981	432.4	1091.0	4625.0	388.1	84.0	39.8	1274.7	2451.9	13903.1	
1982	991.8	978.3	7095.4	464.3	* 1674.0	* 279.6	1376.8	1988.9	14704.4	
1983	190.7	575.4	5172.7	304.1	693.8	311.1	573.4	750.1	13306.0	
1984	239.0	651.6	3191.2	199.4	561.5	300.9	471.1	2217.0	12384.7	
1985	210.8	545.7	4219.3	252.4	-	308.0	280.2	2263.0	9934.8	
1986	808.9	482.6	5006.3	257.5	-	471.9	1186.0	3481.9	15993.0	
1987	213.6	401.7	5122.6	292.0	5253.5	599.9	4606.0	9225.2	59293.0	
1988	409.4	540.2	15431.3	303.0	4426.3	777.8	2511.6	4326.1	64753.1	
1989	4337.2	674.8	30745.1	410.7	4544.9	2566.7	1615.0	4730.4	129717.3	
NOV. 1989	516.0	38.9	1906.5	13.8	314.7	145.4	83.9	801.9	10680.1	
DEC. 1989	296.1	35.8	9259.6	24.7	747.9	74.2	64.8	564.2	9410.7	
JAN. 1990	140.6	53.0	11540.9	26.7	1923.8	126.6	36.5	326.4	13719.5	
FEB. 1990	77.8	26.7	7185.6	26.6	496.8	164.5	41.3	371.5	5570.1	
MAR. 1990	36.7	13.8	4088.9	22.8	296.7	87.3	11.6	84.3	3164.3	
APR. 1990	57.1	21.6	7207.2	8.0	269.4	34.1	69.3	116.6	4510.9	

\* NOMINAL SHARE VALUE WAS DIVIDED TO 1 JD FOR EACH.  
\*\* AS OF DECEMBER 31, 1989.

(55) الرقم القياسي لاسعار الجملة في مدينة عمان

(55) Amman Wholesale Price Index

(1979 = 100)

القمم القياسي العام	حبوب وبقول	الخضروات	الفواكة	اللحوم والدواجن والسمك	اللبان والبيض	المشروبات	المواد الغذائية الآخري	السجائر	الملابس والنسج	الرقم القياسي العام	الفترة
CEREAL & PULSES	VEGETABLES	FRUITS	MEAT POULTRY & FISH	DAIRY PRODUCTS & EGGS	SOFT AND ALCOHOLIC DRINKS	OTHER FOODSTUFFS	CIGARETTES	CLOTHES AND TEXTILES	GENERAL INDEX	الاهمية	الفترة
8.1	3.6	7.0	9.3	4.6	1.3	7.4	3.5	7.5	100		
100.0	100.0	100.0	100.0	100.0	100.0	100.0	100.0	100.0	100.0	1979	
105.0	104.9	110.0	113.8	109.7	112.4	106.1	123.1	108.0	114.9	1980	
118.5	117.3	128.8	119.0	119.5	131.7	107.1	109.9	105.7	125.3	1981	
113.9	133.9	129.6	199.4	127.9	136.5	106.1	118.4	110.4	129.3	1982	
114.4	177.7	129.2	199.4	132.3	136.7	125.9	137.2	109.7	134.5	1983	
112.0	178.1	134.7	206.3	134.7	141.6	132.3	142.0	107.9	136.7	1984	
109.8	205.2	128.9	245.7	138.0	136.1	125.9	127.1	121.9	138.8	1985	
104.6	205.1	129.2	263.2	143.1	130.7	123.5	118.4	119.4	138.4	1986	
112.6	226.1	117.5	263.9	146.3	131.7	134.9	106.7	123.3	139.7	1987	
125.1	226.1	117.0	267.0	155.1	131.6	156.1	115.6	124.4	152.8	1988	
170.1	270.7	125.2	312.8	200.6	157.1	215.9	178.1	145.6	204.7	1989	*
112.8	177.7	134.9	206.8	134.8	139.5	147.3	137.4	107.1	137.1	1984	الربع الثاني
111.5	177.7	134.9	208.7	134.8	151.3	127.0	134.6	107.1	137.1		الربع الثالث
109.9	179.2	135.3	210.1	134.8	141.2	124.5	149.1	108.3	136.8		الربع الرابع
109.5	205.2	130.9	245.7	134.8	138.4	117.3	142.6	121.5	138.9	1985	الربع الاول
108.8	205.2	128.3	245.7	134.8	136.0	122.5	103.1	121.5	137.4		الربع الثاني
111.8	205.2	128.3	245.7	139.7	141.4	135.7	122.6	121.4	139.9		الربع الثالث
109.2	205.2	128.1	245.7	142.5	128.4	128.1	139.9	123.1	138.8		الربع الرابع
106.2	205.2	131.5	262.5	143.1	128.4	119.8	116.5	117.6	137.5	1986	الربع الاول
104.3	205.2	130.0	263.7	143.1	131.4	141.5	96.8	117.4	138.7		الربع الثاني
104.6	204.9	129.1	263.2	143.1	131.4	111.8	101.4	121.5	137.7		الربع الثالث
103.3	204.9	126.1	263.2	143.1	131.4	121.0	158.9	120.9	139.8		الربع الرابع
105.7	226.1	121.9	263.2	143.1	130.6	125.4	117.0	122.4	138.1	1987	الربع الاول
108.6	226.1	118.9	263.2	144.1	132.2	146.4	103.6	122.9	139.8		الربع الثاني
116.0	226.1	114.5	264.5	148.3	132.2	140.7	103.0	124.0	140.8		الربع الثالث
119.9	226.1	114.5	264.5	149.6	131.7	126.9	103.2	124.0	140.2		الربع الرابع
118.6	226.1	118.2	264.5	149.7	131.1	149.4	114.5	121.9	145.1	1988	الربع الاول
119.3	226.1	116.6	264.5	151.5	130.6	163.0	115.4	120.3	148.5		الربع الثاني
119.9	226.1	114.9	264.1	155.6	130.5	150.5	96.4	126.5	150.2		الربع الثالث
142.7	226.1	118.4	274.7	163.7	134.0	161.3	136.0	128.9	167.5		الربع الرابع
152.4	226.1	121.4	283.6	176.5	139.1	205.3	205.4	126.9	180.5	1989	الربع الاول
163.0	274.2	123.2	309.6	197.9	152.5	241.2	148.9	129.2	194.7		الربع الثاني
183.3	290.7	125.1	321.7	209.4	165.8	207.5	175.9	142.1	217.2		الربع الثالث
181.8	291.7	130.9	336.2	218.6	171.1	209.4	182.3	184.0	226.6		الربع الرابع
186.9	291.7	137.4	336.2	237.0	175.5	222.1	180.3	184.5	233.0	1990	الربع الاول

ملاحظة : ارقام السنوات قبل عام 1979 تم اشتقاقها من ربط الرقم القياسي القديم (1979=100) بالرقم الجديد.

\* : اوليــــــــــــة .

## (٥٥) الرقم القياسي لاسعار الجملة في مدينة عمان (تابع)

## (55) Amman Wholesale Price Index (Continued)

(1979 = 100)

PERIOD	WEIGHT	وسائل النقل	السلع المتداولة المعمرة	المنظفات والصابون	المحروقات	مواد البناء	الخشاب	الورق والكرتون	الأحذية والجلود	الدوية
		TRANSPORT EQUIP- MENTS	DURABLE CONSUMER GOODS	DETERGENTS AND SOAP	FUELS	CONSTRU- CTION MATERIALS	WOOD	PAPER AND CARDBOARD	FOOTWEAR & LEATHER PRODUCTS	PHARMAC- EUTICAL DRUGS
		3.6	2.6	1.0	5.1	24.3	2.6	5.5	0.5	2.5
1979		100.0	100.0	100.0	100.0	100.0	100.0	100.0	100.0	100.0
1980		100.0	102.9	113.4	170.5	121.1	133.2	100.7	110.8	100.4
1981		105.4	106.0	118.7	247.6	124.7	154.1	102.2	118.5	105.1
1982		110.7	111.5	120.9	281.1	123.9	143.0	91.3	125.3	111.5
1983		121.8	113.7	120.2	297.8	126.3	133.2	86.9	133.2	110.1
1984		126.3	113.8	120.9	298.8	127.9	131.2	92.6	139.9	108.4
1985		131.2	111.2	121.2	318.5	127.9	130.4	93.2	145.4	119.2
1986		149.4	119.5	139.5	318.5	127.6	128.9	86.4	145.4	125.3
1987		163.7	121.8	140.8	318.5	122.6	134.6	90.6	145.3	132.3
1988 *		193.1	149.7	145.5	318.5	149.7	159.8	96.9	144.5	148.7
1989		326.6	238.8	205.6	343.1	213.4	277.4	182.3	175.9	182.2
2ND. QTR.	1984	125.4	113.9	120.8	297.8	128.0	131.4	89.3	135.3	107.5
3RD. QTR.		127.0	117.0	120.8	297.8	127.8	131.4	94.8	144.4	107.7
4TH. QTR.		127.7	112.0	121.2	301.9	127.7	130.7	96.1	144.4	110.8
1ST. QTR.	1985	129.8	109.9	121.2	318.5	128.0	130.4	95.1	145.3	118.8
2ND. QTR.		130.2	110.0	121.2	318.5	127.8	130.4	95.1	145.4	118.8
3RD. QTR.		130.2	110.0	121.3	318.5	127.8	130.4	95.1	145.4	118.6
4TH. QTR.		134.4	114.8	121.2	318.5	127.9	130.4	87.6	145.4	120.4
1ST. QTR.	1986	143.8	117.0	135.6	318.5	127.0	128.8	85.6	145.4	124.1
2ND. QTR.		148.2	120.4	140.8	318.5	127.2	128.8	86.2	145.4	122.9
3RD. QTR.		149.9	118.7	140.8	318.5	129.5	126.0	87.2	145.3	127.1
4TH. QTR.		155.5	121.8	140.8	318.5	126.7	131.8	86.5	145.3	127.2
1ST. QTR.	1987	161.4	122.1	140.8	318.5	120.6	131.4	88.1	145.3	129.5
2ND. QTR.		166.3	122.3	140.8	318.5	120.9	131.8	92.6	145.3	130.7
3RD. QTR.		163.6	121.3	140.8	318.5	124.5	137.6	90.7	145.3	134.5
4TH. QTR.		163.6	121.3	140.8	318.5	124.5	137.6	90.8	145.3	134.5
1ST. QTR.	1988	170.8	131.1	140.8	318.5	133.2	140.0	91.5	145.2	142.2
2ND. QTR.		171.6	129.2	140.8	318.5	142.2	148.4	94.2	145.0	143.9
3RD. QTR.		175.2	148.0	146.1	318.5	149.9	151.4	95.8	143.9	143.6
4TH. QTR.		254.6	190.5	154.4	318.5	173.5	199.5	106.0	143.9	165.2
1ST. QTR.	1989 *	291.2	216.0	170.3	318.5	176.7	202.6	141.2	167.4	179.6
2ND. QTR.		298.0	239.4	186.6	347.4	194.3	263.7	141.8	168.8	179.6
3RD. QTR.		344.8	245.1	227.2	353.2	239.6	315.0	211.1	167.4	180.1
4TH. QTR.		372.2	254.6	238.3	353.2	242.8	328.2	235.2	200.2	189.5
1ST. QTR.	1990 *	502.5	305.4	238.5	353.2	238.1	330.7	204.5	213.2	192.4

NOTE: DATA FOR YEARS BEFORE 1979 HAVE BEEN DERIVED BY LINKING THE OLD INDEX (1975 = 100) TO THE NEW ONE.

\* : PRELIMINARY.

(56) أسعار الجملة لاهم السلع في مدينة عمان

(56) Wholesale Prices of Principal Commodities in Amman

لحم العجل VEALMEAT		لحم دجاج POULTRY	صابون SOAP	اشجة صوفية WOOLLEN TEXTILES	الجلد العلوي UPPER LEATHER	سولار DIESEL	بنزين GASOLINE	الغاز GAS	خشب السويد WOOD	اسمنت CEMENT	حديد قضبان IRON	معدل الفترة
محلي LOCAL	مستورد IMPORTED											
بالفلس لكل كيلو غرام			فلس/م FILS/M	فلس/قدم <sup>2</sup> FILS/SQ. FT.	فلس/لتر FILS / LITER	فلس/الانوية FILS / UNIT	دينار/م <sup>3</sup> JD / M <sup>3</sup>	دينار / طن JD / TON				
1225.0	900.0	510.0	518.0	3000.0	560.0	18.8	93.3	926.0	85.3	23.4	128.7	1979
1625.0	858.0	578.0	515.0	3250.0	622.0	31.7	123.2	1163.0	109.5	29.4	163.5	1980
1800.0	1030.0	685.0	535.0	4375.0	677.0	50.7	145.7	1413.0	122.0	32.1	162.1	1981
1800.0	1120.0	700.0	557.8	4250.0	699.5	60.0	160.0	1650.0	109.0	35.0	152.1	1982
1825.0	1120.0	700.0	560.6	4250.0	787.0	65.0	165.0	1650.0	111.5	35.0	130.5	1983
1700.0	1119.3	700.0	582.5	4250.0	844.0	65.0	165.8	1657.9	112.0	35.0	130.5	1984
1750.0	1060.0	700.0	583.3	4625.0	880.0	65.0	180.0	1800.0	112.0	35.0	130.5	1985
1550.0	1060.0	700.0	597.1	5000.0	880.0	65.0	180.0	1800.0	119.0	35.0	141.4	1986
1437.5	1060.0	700.0	600.0	5290.8	880.0	65.0	180.0	1800.0	122.5	35.0	141.8	1987
1239.8	1046.0	700.0	642.5	6331.5	880.0	65.0	180.0	1800.0	147.4	35.0	173.5	1988
1642.3	1040.0	889.3	1062.7	8000.0	1182.5	72.1	208.4	1941.8	257.5	35.0	275.5	* 1989
1500.0	1120.0	700.0	582.5	4250.0	838.0	65.0	165.0	1650.0	112.0	35.0	130.5	الربع الثاني 1984
1900.0	1120.0	700.0	582.5	4250.0	880.0	65.0	165.0	1650.0	112.0	35.0	130.5	الربع الثالث 1984
1900.0	1117.0	700.0	582.5	4250.0	880.0	65.0	168.2	1681.7	112.0	35.0	130.5	الربع الرابع 1984
1800.0	1060.0	700.0	582.5	4250.0	880.0	65.0	180.0	1800.0	112.0	35.0	130.5	الربع الاول 1985
1800.0	1060.0	700.0	582.5	4250.0	880.0	65.0	180.0	1800.0	112.0	35.0	130.5	الربع الثاني 1985
2000.0	1060.0	700.0	585.6	5000.0	880.0	65.0	180.0	1800.0	112.0	35.0	130.5	الربع الثالث 1985
1400.0	1060.0	700.0	582.5	5000.0	880.0	65.0	180.0	1800.0	112.0	35.0	130.5	الربع الرابع 1985
1400.0	1060.0	700.0	588.5	5000.0	880.0	65.0	180.0	1800.0	120.0	35.0	141.0	الربع الاول 1986
1400.0	1060.0	700.0	600.0	5000.0	880.0	65.0	180.0	1800.0	120.0	35.0	141.0	الربع الثاني 1986
1700.0	1060.0	700.0	600.0	5000.0	880.0	65.0	180.0	1800.0	116.0	35.0	143.5	الربع الثالث 1986
1700.0	1060.0	700.0	600.0	5000.0	880.0	65.0	180.0	1800.0	120.0	35.0	140.0	الربع الرابع 1986
1400.0	1060.0	700.0	600.0	4500.0	880.0	65.0	180.0	1800.0	120.0	35.0	140.0	الربع الاول 1987
1500.0	1060.0	700.0	600.0	5000.0	880.0	65.0	180.0	1800.0	120.0	35.0	142.0	الربع الثاني 1987
1500.0	1060.0	700.0	600.0	5663.0	880.0	65.0	180.0	1800.0	125.0	35.0	142.5	الربع الثالث 1987
1350.0	1060.0	700.0	600.0	6000.0	880.0	65.0	180.0	1800.0	125.0	35.0	142.5	الربع الرابع 1987
1200.0	1060.0	700.0	600.0	6000.0	880.0	65.0	180.0	1800.0	127.5	35.0	154.0	الربع الاول 1988
1200.0	1044.0	700.0	600.0	6000.0	880.0	65.0	180.0	1800.0	137.0	35.0	161.5	الربع الثاني 1988
1200.0	1040.0	700.0	675.0	6000.0	880.0	65.0	180.0	1800.0	145.0	35.0	171.5	الربع الثالث 1988
1359.0	1040.0	700.0	695.0	7326.0	880.0	65.0	180.0	1800.0	180.0	35.0	207.0	* الربع الرابع 1988
1400.0	1040.0	770.0	800.0	8000.0	1100.0	65.0	180.0	1800.0	190.0	35.0	210.0	الربع الاول 1989
1601.0	1040.0	880.0	950.6	n.a	1100.0	73.4	213.4	1967.0	245.0	35.0	260.0	الربع الثاني 1989
1700.0	1040.0	947.0	1300.0	n.a	1100.0	75.0	220.0	2000.0	290.0	35.0	303.0	الربع الثالث 1989
1868.0	1040.0	960.0	1200.0	n.a	1430.0	75.0	220.0	2000.0	305.0	35.0	329.0	* الربع الرابع 1989
2200.0	1040.0	960.0	1200.0	n.a	1430.0	75.0	220.0	2000.0	298.0	35.0	297.5	الربع الاول 1990

\* : اولية .

(٥٦) اسعار الجملة لاهم السلع في مدينة عمان (تابع)

(56) Wholesale Prices of Principal Commodities in Amman (Continued)

PERIOD AVERAGE	قمح	ارز	سكر	قهوة	بطاطا	بندورة	تفاح	برتقال	زيت الزيتون	سمن	لحم الضأن LAMB MEAT	
	WHEAT	RICE	SUGAR	COFFEE	POTATOES	TOMATOES	APPLES	ORANGES	OLIVE_OIL	MARGARINE	محلي	مستورد
	IN FILS PER KILOGRAM											
1979	81.8	165.0	123.1	1658.0	96.8	123.8	215.3	141.3	1042.0	344.4	1500.0	987.0
1980	90.0	172.5	112.0	1700.0	116.5	122.6	206.5	149.5	1042.0	376.4	1888.0	1024.0
1981	81.3	172.5	193.8	1223.0	113.1	119.1	244.7	157.8	960.0	388.2	2188.0	1150.0
1982	85.0	175.0	198.0	1150.0	111.8	115.7	203.3	147.8	1210.0	386.1	2200.0	1240.0
1983	85.0	166.3	175.5	1150.0	139.6	130.1	232.3	182.7	1156.5	386.1	2225.0	1240.0
1984	85.0	164.3	167.3	1150.0	148.3	129.3	253.8	199.4	1390.8	427.8	2542.8	1239.3
1985	100.0	145.0	148.0	1150.0	159.8	118.7	233.8	191.1	1359.3	427.8	2375.0	1180.0
1986	105.0	145.0	148.0	1936.3	138.1	112.7	210.2	207.6	1887.5	427.8	2150.0	1180.0
1987	110.0	136.3	137.5	1550.6	151.5	89.5	379.3	215.6	1400.0	427.8	2075.0	1180.0
1988	110.0	130.0	130.0	1137.5	129.5	117.3	340.8	289.5	1566.5	427.8	2139.8	1166.0
1989	122.1	130.0	130.0	1318.8	256.5	163.8	454.5	402.0	1766.8	457.0	2560.0	1160.0
1984												
2ND. QTR.	85.0	165.0	168.0	1150.0	108.7	137.0	293.7	163.7	1375.0	427.8	2438.0	1240.0
3RD. QTR.	85.0	165.0	168.0	1150.0	165.7	94.7	250.7	246.0	1375.0	427.8	3100.0	1240.0
4TH. QTR.	85.0	162.1	165.1	1150.0	157.7	169.0	177.0	188.0	1438.0	427.8	2533.0	1237.0
1985												
1ST. QTR.	100.0	145.0	148.0	1150.0	155.5	132.0	219.0	182.3	1438.0	427.8	2400.0	1180.0
2ND. QTR.	100.0	145.0	148.0	1150.0	116.0	104.7	235.2	169.7	1333.0	427.8	2400.0	1180.0
3RD. QTR.	100.0	145.0	148.0	1150.0	200.3	73.3	296.3	220.7	1333.0	427.8	2700.0	1180.0
4TH. QTR.	100.0	145.0	148.0	1150.0	167.3	164.7	184.7	191.7	1333.0	427.8	2000.0	1180.0
1986												
1ST. QTR.	100.0	145.0	148.0	1745.0	121.7	100.7	202.0	208.5	1875.0	427.8	2000.0	1180.0
2ND. QTR.	100.0	145.0	148.0	2000.0	108.7	79.0	202.0	264.0	1875.0	427.8	2200.0	1180.0
3RD. QTR.	110.0	145.0	148.0	2000.0	139.0	64.0	203.0	172.0	2000.0	427.8	2200.0	1180.0
4TH. QTR.	110.0	145.0	148.0	2000.0	183.0	207.0	233.7	185.7	1800.0	427.8	2200.0	1180.0
1987												
1ST. QTR.	110.0	145.0	148.0	1950.0	144.3	110.3	269.0	210.3	1400.0	427.8	2000.0	1180.0
2ND. QTR.	110.0	140.1	142.1	1752.2	116.8	81.8	232.0	212.0	1400.0	427.8	2100.0	1180.0
3RD. QTR.	110.0	130.0	130.0	1250.0	152.0	85.0	637.0	237.0	1400.0	427.8	2100.0	1180.0
4TH. QTR.	110.0	130.0	130.0	1250.0	193.0	81.0	-	203.0	1400.0	427.8	2100.0	1180.0
1988												
1ST. QTR.	110.0	130.0	130.0	1050.0	97.0	91.0	374.0	255.0	1733.0	427.8	2100.0	1180.0
2ND. QTR.	110.0	130.0	130.0	1050.0	106.0	135.0	273.0	-	1600.0	427.8	2100.0	1164.0
3RD. QTR.	110.0	130.0	130.0	1050.0	129.0	64.0	382.0	-	1400.0	427.8	2100.0	1160.0
4TH. QTR.	110.0	130.0	130.0	1400.0	186.0	179.0	334.0	324.0	1533.0	427.8	2259.0	1160.0
1989												
1ST. QTR.	110.0	130.0	130.0	1400.0	243.0	162.0	450.0	447.0	1600.0	427.8	2103.0	1160.0
2ND. QTR.	113.3	130.0	130.0	1250.0	221.0	170.0	424.0	447.0	1600.0	466.7	2335.0	1160.0
3RD. QTR.	125.0	130.0	130.0	1375.0	301.0	100.0	550.0	368.0	1600.0	466.7	2800.0	1160.0
4TH. QTR.	140.0	130.0	130.0	1250.0	261.0	223.0	394.0	346.0	2267.0	466.7	3002.0	1160.0
1990												
1ST. QTR.	140.0	130.0	130.0	1250.0	182.0	151.0	383.0	408.0	2267.0	466.7	3200.0	1214.0

\* : PRELIMINARY.

(٥٧) معدل اسعار صرف أهم العملات الاجنبية (لكل وحده)

(57) Average Exchange Rates of Major Foreign Currencies (Per Unit)

(بالفلس)

(In Fils)

ليرة ايطالية (لكل مائة) ITALIAN LIRA (PER 100)		فرنك فرنسي FRENCH FRANC		فرنك سويسري SWISS FRANC		مارك ألماني D. MARK		جنية استرليني POUND STERLING		دولار أمريكي U.S. DOLLAR		الفترة
بيع	شراء	بيع	شراء	بيع	شراء	بيع	شراء	بيع	شراء	بيع	شراء	
SELLING	BUYING	SELLING	BUYING	SELLING	BUYING	SELLING	BUYING	SELLING	BUYING	SELLING	BUYING	
معدل الفترة												
26.2	26.0	54.0	53.7	174.5	173.4	145.7	144.0	610.2	614.5	353.5	351.5	١٩٨٢
24.1	23.9	40.0	47.7	173.5	172.5	142.9	142.0	552.2	540.9	364.1	362.1	١٩٨٣
22.1	21.9	44.2	44.0	164.5	163.5	135.0	135.0	514.5	511.4	305.5	303.5	١٩٨٤
20.9	20.6	44.3	44.0	162.3	161.1	135.3	134.3	511.6	507.6	395.9	393.3	١٩٨٥
23.6	23.4	50.8	50.4	196.2	194.7	162.3	161.0	515.6	511.5	351.5	340.5	١٩٨٦
26.3	26.1	56.6	56.2	220.1	226.8	109.1	108.0	556.4	553.1	339.5	337.5	١٩٨٧
29.0	28.0	63.3	62.8	257.7	255.9	214.7	213.2	670.7	666.0	376.0	374.1	١٩٨٨
42.2	41.7	90.7	89.0	352.9	350.0	307.7	304.0	943.4	934.5	577.1	572.1	١٩٨٩
43.1	42.7	91.6	90.7	356.0	355.4	309.3	306.3	950.7	941.3	597.6	591.6	١٩٨٩
43.8	43.4	93.2	92.3	364.0	360.4	314.7	311.5	965.5	955.9	615.3	609.3	أب ايلول
46.2	45.7	99.7	98.7	380.1	384.0	338.9	335.5	1004.0	994.9	630.0	624.0	تشرين اول
48.9	47.4	103.4	102.3	397.1	393.1	351.4	347.9	1010.5	1000.5	643.1	637.1	تشرين ثاني
50.3	49.0	109.6	108.5	414.9	410.0	374.5	370.0	1037.0	1027.5	649.3	643.3	كانون اول
52.2	51.7	114.3	113.2	434.1	429.9	389.1	385.3	1086.4	1075.7	650.7	652.7	١٩٩٠
53.0	53.4	117.6	116.7	449.9	446.3	399.5	396.2	1135.0	1125.0	669.0	664.0	كانون ثاني
53.6	53.3	117.2	116.5	446.1	443.4	395.4	393.0	1095.0	1080.5	674.5	670.5	شباط
54.4	54.1	110.9	110.2	452.2	449.4	399.3	396.9	1102.6	1096.0	673.6	669.6	آذار
نهاية الفترة												
25.9	25.7	52.4	52.1	176.7	175.6	140.5	147.6	572.3	560.9	352.5	350.5	١٩٨٢
22.5	22.3	44.9	44.6	171.1	170.1	136.6	135.0	541.4	530.2	372.5	370.5	١٩٨٣
21.1	20.9	42.4	42.1	156.0	155.0	129.2	120.4	471.9	469.0	406.0	404.0	١٩٨٤
22.1	21.0	40.9	40.5	170.1	176.7	150.4	149.2	531.5	527.3	369.3	366.2	١٩٨٥
25.5	25.3	53.6	53.3	212.0	210.7	177.2	176.1	507.3	504.3	345.1	343.1	١٩٨٦
20.1	27.9	61.5	61.1	257.0	255.5	207.0	206.6	610.1	614.4	330.0	328.0	١٩٨٧
36.6	36.4	70.9	70.5	310.6	317.0	270.3	269.0	863.6	859.3	470.0	476.0	١٩٨٨
51.4	50.9	112.7	111.6	422.7	410.5	305.3	301.5	1049.3	1030.9	651.0	645.0	١٩٨٩
43.5	43.1	92.6	91.7	362.1	350.5	311.0	300.7	960.6	951.1	609.3	603.3	١٩٨٩
43.0	44.0	97.4	96.4	301.2	377.4	330.3	327.0	1001.3	991.4	610.1	612.1	أب ايلول
47.1	46.6	101.6	100.6	393.0	389.9	344.0	341.4	1001.0	991.1	634.0	620.0	تشرين اول
49.1	48.6	106.2	105.1	406.7	402.7	362.0	350.4	1013.5	1003.5	647.0	641.0	تشرين ثاني
51.4	50.9	112.7	111.6	422.7	410.5	305.3	301.5	1049.3	1030.9	651.0	645.0	كانون اول
53.0	52.5	115.9	114.0	444.2	439.0	393.0	389.9	1117.2	1106.1	665.0	659.0	١٩٩٠
53.9	53.6	117.6	116.9	453.9	451.2	390.3	395.9	1137.4	1130.6	674.0	670.0	كانون ثاني
53.9	53.6	110.0	117.3	449.0	446.3	397.1	394.7	1107.4	1100.0	673.0	669.0	شباط
54.7	54.4	119.4	110.7	462.1	459.3	401.0	390.6	1096.0	1089.5	673.0	669.0	آذار
54.7	54.4	119.4	110.7	462.1	459.3	401.0	390.6	1096.0	1089.5	673.0	669.0	نيسان

\* السعر الرسمي.

\*\* (لكل مائة).

\*\*\* (لكل عشرة).

ملاحظة: اسعار بيع الدولار الأمريكي من قبل البنوك التجارية

للاغراض غير المعفاة بالسعر الرسمي اعادة كمايلي:-

٥ / ١٩٨٩/ (٨٢٠) فلس ٢ / ١٩٨٩/ (٦٩٠) فلس

١٤ / ١٩٨٩/ (٧٧٠) فلس ١١ / ١٩٨٩/ (٦٨٥) فلس

١٧ / ١٩٨٩/ (٧٣٥) فلس ١٦ / ١٩٨٩/ (٦٨٠) فلس

٢٤ / ١٩٨٩/ (٧٠٥) فلس ٢٠ / ١٩٩٠/ (٦٧٥) فلس

٤ / ١٩٨٩/ (٦٩٥) فلس ٢ / ١٩٩٠/ (٦٩٥) فلس

١٩٩٠/ ٢ / ١٧

وحد البنك المركزي سعر الصرف .

(بالفلس)  
(In Fils)

(٥٧) معدل اسعار صرف أهم العملات الاجنبية (لكل وحدة) (تابع)

(57) Average Exchange Rates of Major Foreign Currencies (Per Unit) (Con.)

PERIOD	* ليرة سورية SYRIAN LIRA *		* دينار عراقي IRAQI DINAR *		ليرة تركي TURKISH LIRA		دينار كويتي KUWAITI DINAR		ريال سعودي SAUDI RIAL		ليرة لبناني LEBANESE LIRA		ين ياباني (لكل مائة) JAPANESE YEN (PER 100)	
	بيوع	شراء	بيوع	شراء	بيوع	شراء	بيوع	شراء	بيوع	شراء	بيوع	شراء	بيوع	شراء
	AVERAGE OF PERIOD													
1982	90.0	89.5	1191.9	1184.9	2.9	2.8	1226.4	1219.4	103.3	102.7	75.3	74.9	142.1	141.3
1983	91.3	90.8	1183.9	1176.9	2.5	2.4	1249.3	1242.0	105.7	105.1	82.5	82.0	153.3	152.4
1984	97.7	97.1	1253.2	1245.9	1.3	1.2	1296.6	1288.6	109.8	109.1	61.4	61.1	162.4	161.4
1985	100.3	99.6	1278.1	1268.9	0.9	0.8	1316.9	1307.3	109.5	108.7	25.3	25.1	166.9	165.6
1986	89.5	88.8	1130.2	1121.3	53.3	52.0	1209.6	1200.1	94.8	94.0	11.0	10.9	209.5	207.9
1987	86.5	86.0	1092.3	1085.7	40.0	39.7	1217.7	1210.7	90.5	90.0	-	-	235.4	234.0
1988	34.3	34.0	1212.3	1203.7	26.8	26.6	1349.4	1340.0	100.5	99.8	94.7	93.9	294.6	292.6
1989	51.5	51.0	1857.6	1840.1	27.2	26.9	1960.8	1942.2	153.9	152.5	117.0	115.9	418.0	414.0
AUG. 1989	53.3	52.8	1925.4	1906.5	27.3	27.0	2012.7	1992.7	159.6	158.0	112.1	111.0	422.0	417.8
SEP.	54.8	54.3	1980.0	1960.0	27.5	27.2	2046.4	2026.3	164.1	162.5	120.2	119.0	423.3	419.1
OCT.	56.2	55.6	2029.8	2009.8	27.7	27.4	2103.0	2082.0	168.2	166.5	138.7	137.4	445.4	441.0
NOV.	57.3	56.7	2069.7	2049.0	27.8	27.5	2154.7	2133.5	171.5	169.8	149.5	148.0	448.0	443.5
DEC.	57.9	57.3	2089.8	2068.8	28.1	27.8	2183.5	2161.5	173.2	171.5	138.1	136.7	452.5	448.0
JAN 1990	58.7	58.1	2119.8	2098.8	28.3	28.0	2259.3	2237.1	175.7	174.0	121.9	120.7	454.6	450.0
FEB.	59.7	59.2	2152.7	2135.2	28.1	27.9	2299.0	2280.0	178.4	177.0	121.8	120.8	460.0	456.2
MAR.	60.1	59.7	2169.4	2156.4	27.5	27.3	2300.0	2286.0	179.9	178.8	120.9	120.2	440.9	438.2
APR.	60.1	59.7	2166.8	2153.8	26.9	26.7	2290.1	2276.1	179.7	178.6	115.5	114.8	425.2	422.7
	END OF PERIOD													
1982	90.5	90.0	1151.0	1144.0	2.5	2.4	1231.0	1224.0	104.1	103.5	92.4	91.8	150.9	150.0
1983	94.8	94.2	1221.0	1214.0	2.0	1.9	1283.0	1275.0	108.2	107.6	70.0	69.6	160.7	159.7
1984	102.6	102.0	1323.0	1315.0	1.0	0.9	1336.0	1328.0	114.3	113.6	54.2	53.9	161.4	160.5
1985	93.4	92.7	1184.0	1175.0	0.7	0.6	1275.0	1265.0	101.1	100.3	20.4	20.2	184.1	182.6
1986	87.9	87.4	1111.0	1104.0	45.6	45.3	1178.0	1171.0	92.0	91.5	39.2	39.0	215.6	214.3
1987	84.1	83.6	1062.0	1056.0	32.3	32.1	1220.0	1213.0	88.0	87.5	-	-	270.3	268.7
1988	42.6	42.4	1539.0	1531.0	26.3	26.2	1693.0	1685.0	127.5	126.9	90.2	89.8	382.8	380.9
1989	58.0	57.4	2095.0	2074.0	28.2	27.9	2230.0	2208.0	173.6	171.9	129.0	127.7	453.7	449.2
AUG. 1989	54.3	53.8	1960.0	1941.0	27.5	27.2	2039.0	2019.0	162.5	160.9	113.9	112.8	422.3	418.1
SEP.	55.1	54.6	1989.0	1969.0	27.6	27.3	2082.0	2061.0	164.8	163.2	132.1	130.8	444.3	439.9
OCT.	56.5	55.9	2040.0	2020.0	27.6	27.3	2104.0	2083.0	169.1	167.4	145.8	144.4	445.7	441.3
NOV.	57.7	57.1	2082.0	2061.0	28.1	27.8	2181.0	2159.0	172.6	170.9	146.1	144.7	453.0	448.5
DEC.	58.0	57.4	2095.0	2074.0	28.2	27.9	2230.0	2208.0	173.6	171.9	129.0	127.7	453.7	449.2
JAN 1990	59.3	58.7	2140.0	2119.0	28.3	28.0	2285.0	2262.0	177.4	175.6	122.1	120.9	460.9	456.3
FEB.	60.1	59.7	2168.0	2155.0	28.0	27.8	2314.0	2300.0	179.7	178.6	120.9	120.2	453.9	451.2
MAR.	60.0	59.6	2165.0	2152.0	27.1	26.9	2288.0	2274.0	179.5	178.4	117.9	117.2	424.8	422.3
APR.	60.0	59.6	2165.0	2152.0	26.7	26.5	2287.0	2273.0	179.5	178.4	112.8	112.1	422.7	420.2

\* : OFFICIAL RATES.

\*\* : (PER 100).

\*\*\* : (PER 10).

NOTE: THE CENTRAL BANK OF JORDAN DETERMINES THE PARALLEL SALE

PRICE OF U.S.DOLLAR FOR COMMERCIAL BANKS AS FOLLOWS:-

5/ 8/1989(820)FILS, 2/10/1989(690)FILS

14/ 8/1989(770)FILS, 11/11/1989(685)FILS

17/ 8/1989(735)FILS, 16/12/1989(680)FILS

24/ 8/1989(705)FILS, 20/ 1/1990(675)FILS

4/ 9/1989(695)FILS.

17/ 2/1990 UNIFICATION OF EXCHANGE RATE

BY THE CENTRAL BANK .

# INDEX

	<b>page number</b>
<b>PRODUCTION</b>	
45	Gross National Product. 70-71
46	Sources and Uses of Gross Domestic Product. 72
47	Agricultural Production. 73
48	Industrial Production of Principal Industries. 74-75
49	Industrial Production Index. 76-77
50	Construction Activity. 78-79
<b>PRICES</b>	
51	Cost of Living Index. 80-81
52	Traded Shares Price Index. 83
53	Share Price Index. 84
54	Traded Shares in Amman Financial Market. 86-87
55	Amman Wholesale Price Index. 88-89
56	Wholesale Prices of Principal Commodities in Amman. 90-91
57	Average Exchange Rates of Major Foreign Currencies (Per Unit). 92-93
<b>Graphic Charts</b>	
1	Money Supply. 9
2	Gold and Foreign Exchange Reserves. 13
3	Commercial Banks Deposits with C.B.J. 20
4	Total Deposits with Commercial Banks. 28
5	Outstanding Commercial Banks Credit. 32
6	Banks' Clearing. 38
7	Trade Balance. 51
8	Cost of Living Index. 82
9	Share Price Index. 85

# INDEX

		page number
1	Major Economic Indicators.	4-5
	<b>MONEY AND BANKING</b>	
2	Currency Issued by Denomination.	6
3	Factors Affecting Currency with the public.	7
4	Money Supply.	8
5	Factors Affecting Money Supply.	10
6	Reserve Money.	11
7	Gold and Foreign Exchange Reserves.	12
8	Assets and Liabilities of the Central Bank of Jordan.	14-17
9	Factors Affecting Reserve Money.	18
10	Commercial Banks Deposits with Central Bank of Jordan.	19
11	Consolidated Balance Sheet of the Commercial Banks.	21
12	Monetary Survey of the Banking System.	22
13	Consolidated Balance Sheet of the Specialized Credit Institutions.	23
14	Consolidated Balance Sheet of other Financial Corporations.	24
15	Consolidated Balance Sheet of the Financial System.	25
16	Total Deposits with Commercial Banks.	26-27
17	Deposits with Commercial Banks in Foreign Currencies.	29
18	Term Structure of Deposit Rates.	30
19	Sectorial Distribution of Outstanding Commercial Banks Credit.	31
20	Total Credit by Credit Institutions.	33
21	Syndicated loans and Corporate Bonds.	34
22	Term Structure of Lending Rates.	35
23	Loans Movement of Specialized Credit Institutions.	36
24	Banks' Clearing.	37
	<b>PUBLIC FINANCE</b>	
25	Central Government Domestic Revenues.	39
26	External Revenues of Central Government.	40
27	Government Expenditures.	41
28	Summary of Central Government Budget.	42-43
29	Economic Classification of Government Expenditures.	44
30	Internal Public Debt.	45
31	External Public Debt.	46
	<b>EXTERNAL TRADE AND BALANCE OF PAYMENTS</b>	
32	Activity in Aqaba Port.	47
33	Main Items of the Balance of Payments.	48-49
34	Current Account.	50
35	External Trade by Economic Functions.	52-53
36	Geographical Distribution of External Trade.	54-55
37	Domestic Exports by Commodity According to SITC.	56-57
38	Imports by Commodity According to SITC.	58-59
39	Domestic Exports to APMC According to SITC.	60-61
40	Imports From APMC According to SITC.	62-63
41	Indices of Unit Price and Unit Volume of Exports - Imports.	64-65
42	Arrivals and Departures by Nationality.	66-67
43	Foreign Exchange Permits Distributed by Area.	68
44	Foreign Exchange Permits Issued of Invisible Trade and Capital Transfers.	69

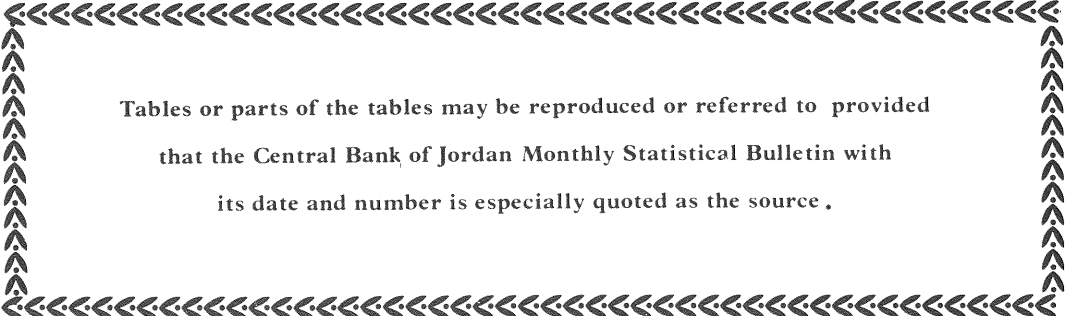

Tables or parts of the tables may be reproduced or referred to provided  
that the Central Bank of Jordan Monthly Statistical Bulletin with  
its date and number is especially quoted as the source .



# CENTRAL BANK OF JORDAN

## *Monthly Statistical Bulletin*