



البنك المركزي الأردني

النشرة الإحصائية الشهرية

يسمح باعادة نشر الجداول التي تضمها النشرة كلا او جزءا بشرط الاشارة الى المصدر- النشرة
الاحصائية الشهرية للبنك المركزي الاردني - والعدد الذي ظهرت فيه .

الفهرس

٥ - ٤	أهم المؤشرات الاقتصادية .	١
	التقود والبنوك	
٦	التقد المصدر حسب الفئات .	٢
٧	العوامل المؤثرة في التقد لدى الجمهور .	٣
٨	عرض التقس .	٤
١٠	العوامل المؤثرة في عرض التقد .	٥
١١	القاعدة التقدية .	٦
١٢	الارصدة من الذهب والعملات الاجنبية .	٧
١٧ - ١٤	موجودات ومطلوبات البنك المركزي الاردني .	٨
١٨	العوامل المؤثرة في القاعدة التقدية .	٩
١٩	ودائع البنوك المرخصة لدى البنك المركزي الاردني .	١٠
٢١	الميزانية الموحدة للبنوك المرخصة .	١١
٢٢	الوضع التقدي للجهاز المصرفي .	١٢
٢٣	الميزانية الموحدة لمؤسسات الاقراض المتخصصة .	١٣
٢٤	الميزانية الموحدة للمؤسسات المالية الاخرى .	١٤
٢٥	الميزانية الموحدة للجهاز المالي .	١٥
٢٧ - ٢٦	اجمالي الودائع لدى البنوك المرخصة .	١٦
٢٩	ودائع لدى البنوك المرخصة بالعملات الاجنبية	١٧
٣٠	هيكل اسعار الفائدة على الودائع .	١٨
٣١	توزيع التسهيلات الائتمانية للبنوك المرخصة حسب القطاعات .	١٩
٣٣	اجمالي التسهيلات الائتمانية حسب الجهة المقرضة .	٢٠
٣٤	اسناد القرض والقروض المصرفية المجمعة .	٢١
٣٥	هيكل اسعار الفائدة على القروض .	٢٢
٣٦	حركة قروض مؤسسات الاقراض المتخصصة .	٢٣
٣٧	تقاص البنوك .	٢٤
	المالية العامة	
٣٩	الايادات المحلية للحكومة المركزية .	٢٥
٤٠	الايادات الخارجية للحكومة المركزية .	٢٦
٤١	النفقات العامة للحكومة المركزية .	٢٧
٤٣ - ٤٢	خلاصة الموازنة العامة للحكومة المركزية .	٢٨
٤٤	التصنيف الاقتصادي لنفقات الحكومة المركزية .	٢٩
٤٥	الدين العام الداخلي .	٣٠
٤٦	الدين العام الخارجي .	٣١
	التجارة الخارجية وميزان المدفوعات	
٤٧	حركة ميناء العقبة .	٣٢
٤٩ - ٤٨	البند الرئيسية لميزان المدفوعات .	٣٣
٥٠	الحساب الجاري .	٣٤
٥٣ - ٥٢	التركيب السلمي للتجارة الخارجية حسب الاغراض الاقتصادية .	٣٥
٥٥ - ٥٤	التوزيع الجغرافي للتجارة الخارجية .	٣٦
٥٧ - ٥٦	التركيب السلمي للصادرات الوطنية حسب التصنيف الدولي .	٣٧
٥٩ - ٥٨	التركيب السلمي للمستوردات حسب التصنيف الدولي .	٣٨
٦١ - ٦٠	الصادرات الوطنية الى دول السوق العربية المشتركة حسب التصنيف الدولي .	٣٩
٦٣ - ٦٢	المستوردات من دول السوق العربية المشتركة حسب التصنيف الدولي .	٤٠
٦٥ - ٦٤	الارقام القياسية لسعر الوحدة ووحدة الكمية للصادرات - المستوردات .	٤١
٦٧ - ٦٦	القادمون والمغادرون حسب الجنسيات .	٤٢
٦٨	تصاريح العملة الصادرة حسب مناطق الدفع .	٤٣
٦٩	تصاريح العملة الصادرة للمدفوعات غير المنظورة .	٤٤

الفهرس

رقم الصفحة		
	الانتاج	
٧١ - ٧٠	الناتج القومي الاجمالي .	٤٥
٧٢	مصادر واستخدامات الناتج المحلي الاجمالي .	٤٦
٧٣	الانتاج الزراعي .	٤٧
٧٥ - ٧٤	الانتاج الصناعي لاهم الصناعات .	٤٨
٧٧ - ٧٦	الرقم القياسي للانتاج الصناعي .	٤٩
٧٩ - ٧٨	نشاط البناء .	٥٠
	الاسعار	
٨١ - ٨٠	الرقم القياسي لتكاليف المعيشة .	٥١
٨٣	الرقم القياسي لاسعار الاسهم المتداولة .	٥٢
٨٤	الرقم القياسي لاسعار الاسهم .	٥٣
٨٧ - ٨٦	الاسهم المتداولة في سوق عمان المالي .	٥٤
٨٩ - ٨٨	الرقم القياسي لاسعار الجملة في مدينة عمان .	٥٥
٩١ - ٩٠	اسعار الجملة لاهم السلع في مدينة عمان .	٥٦
٩٣ - ٩٢	معدل اسعار صرف أهم العملات الاجنبية (لكل وحدة) .	٥٧
	الرسوم البيانية	
٩	عرض النقد	١
١٣	الارصدة من الذهب والعملات الاجنبية .	٢
٢٠	ودائع البنوك المرخصة لدى البنك المركزي الاردني	٣
٢٨	اجمالي الودائع لدى البنوك المرخصة	٤
٣٢	التسهيلات الائتمانية للبنوك المرخصة .	٥
٣٨	تقاص البنوك .	٦
٥١	الميزان التجاري .	٧
٨٢	الرقم القياسي لتكاليف المعيشة .	٨
٨٥	الرقم القياسي لاسعار الاسهم .	٩

(1) أهم المؤشرات الاقتصادية

(1) Major Economic Indicators

مليون دينار

Million JD

1982	1981	1980	1979	1978	1977	1976	1975	التصنيف
البنوك والبنوك [نهاية الفترة]								
480.5	420.9	358.6	281.9	224.6	192.4	164.9	141.9	(1) النقد المصدر
470.0	412.3	351.6	275.4	219.5	188.0	161.4	139.0	(2) النقد المتداول
787.5	701.7	594.8	472.7	375.4	331.0	276.9	224.6	(3) عرض النقد (ع)
1,403.3	1,179.9	984.8	773.1	606.7	467.6	378.3	288.4	(4) عرض النقد (ع)
1,169.5	977.6	808.5	593.1	448.5	314.8	250.0	168.7	(5) ودائع البنوك المرخصة
354.5	316.5	288.1	213.1	172.6	165.8	140.1	98.7	1 - تحت الطلب
188.4	161.1	129.1	109.1	85.1	61.8	49.1	24.6	ب - توفير
626.6	500.0	391.3	270.9	190.8	87.2	60.8	45.4	ج - للاجل
887.2	721.3	563.9	465.1	332.8	244.1	207.1	126.7	(6) التسهيلات الائتمانية المقدمة من البنوك المرخصة
372.9	433.6	418.1	370.8	286.3	229.2	185.7	162.3	(7) الراضعة الاجنبية لدى البنك المركزي
255.4	233.3	205.2	80.1	74.6	36.7	19.2	12.5	(8) الراضعة الاجنبية لدى البنوك المرخصة
6.50	6.50	6.00	5.50	5.50	5.50	5.50	5.00	(9) سعر اعادة الخصم (نهاية الفترة) %
المالية العامة								
362.2	309.2	226.1	187.9	158.5	142.2	107.6	82.6	(10) الاديانات المحلية للحكومة المركزية
264.9	282.0	280.9	247.9	172.4	180.7	86.1	116.8	(11) الاديانات الخارجية للحكومة المركزية**
443.0	391.5	336.1	321.3	212.9	195.6	185.9	125.7	(12) النفقات المتكررة للحكومة المركزية
250.6	255.6	227.1	194.3	148.6	142.3	76.6	79.2	(13) النفقات الراسمالية للحكومة المركزية***
-	-	-	-	-	-	-	-	****
276.2	231.7	197.8	150.4	146.2	109.8	89.3	65.4	(14) رصيد القروض الخارجية غير الممسد
								(15) رصيد القروض الداخلية غير الممسد
105.2	92.2	81.0	67.0	60.0	43.0	34.0	23.0	1 - السندات الحكومية والمؤسسات العامة
86.5	74.5	66.0	58.0	49.0	38.0	35.0	29.0	ب - ادوات الخزينة
84.5	65.0	50.8	25.4	37.2	28.8	20.3	13.4	ج - السلف
التجارة الخارجية وميزان المدفوعات								
1142.5	1047.5	716.0	589.5	458.8	454.4	339.5	234.0	(16) المستوردات
185.6	169.0	120.1	82.6	64.1	60.3	49.6	40.1	(17) الصادرات الوطنية
78.9	73.6	51.3	38.4	26.8	21.8	19.1	8.8	(18) المعاد تصديرية
878.0	804.9	544.6	468.5	367.9	372.3	270.8	185.1	(19) الميزان التجاري (مدين)
375.4	432.5	401.0	320.7	107.2	168.8	127.9	140.4	(20) المساعدات الخارجية (خاصة حكومية)
381.9	340.9	236.7	180.4	159.4	154.8	129.6	53.3	(21) حوالات العاملين الاردنيين
62.4	-15.3	-111.2	-63.4	-50.3	-72.1	-14.3	-50.5	(22) الوضع النقدي لميزان المدفوعات (- وفر)
الانتاج								
(N.A)	(N.A)	(N.A)	(N.A)	(N.A)	(N.A)	(N.A)	(N.A)	(23) الناتج القومي الاجمالي بسعر السوق
(N.A)	(N.A)	(N.A)	(N.A)	(N.A)	(N.A)	(N.A)	(N.A)	(24) الناتج المحلي الاجمالي بسعر السوق
143.8	139.2	119.5	100.0	84.7	69.0	66.5	53.2	(25) الرقم القياسي للانتاج الصناعي (1979 = 100)
4,390.5	4,243.7	3,911.3	2,828.1	2,320.2	1,769.4	1,701.8	1,352.5	(26) انتاج الفوسفات (الفطن)
15.0	0.0	0.0	0.0	0.0	0.0	0.0	0.0	(27) انتاج اليوتاس (الفطن)
116.4	0.0	0.0	0.0	0.0	0.0	0.0	0.0	(28) انتاج الالاسمدة (الفطن)
788.4	964.7	912.7	623.2	553.0	537.6	582.4	598.2	(29) انتاج الالاسمنت (الفطن)
87.3	79.1	91.9	60.1	83.1	58.0	55.3	52.0	(30) الرقم القياسي للانتاج الزراعي (1985 = 100)
3,122.5	2,472.7	1,949.4	1,734.1	1,206.5	1,138.5	1,069.4	687.2	(31) نشاط البناء (الفمتر مربع)
الاسعار								
89.0	82.8	76.9	69.2	60.7	56.7	49.5	44.4	(32) الرقم القياسي لتكاليف المعيشة (1986 = 100)
129.3	125.3	114.9	100.0	93.9	89.1	89.4	78.3	(33) الرقم القياسي لاسعار الجملة (1979 = 100)
163.6	145.2	117.5	92.8	78.7	-	-	-	(34) الرقم القياسي لاسعار الالاسهم (1985 = 100)
2.84	3.03	3.36	3.33	3.27	3.04	3.01	3.13	(35) معدل سعر صرف الدولار/دينار

* اولية
** تشمل المساعدات الخارجية والمحويات من القروض الخارجية
*** تشمل تسديد القروض والالتزامات
**** انظر الملاحظة الواردة في الجدول رقم (31) صفحة (46)

(1) اهم المؤشرات الاقتصادية (تابع)

(1) Major Economic Indicators (Continued)

مليون دينار

Million JD

CODE	1990	1989	1988	1987	1986	1985	1984	1983
MONEY AND BANKING [END OF PERIOD]								
1) CURRENCY ISSUED	1022.2	887.5	825.9	669.2	596.5	545.0	542.6	528.6
2) CURRENCY IN CIRCULATION	1006.2	871.1	811.2	655.8	583.9	531.8	530.4	516.0
3) MONEY SUPPLY (M1)	1,432.8	1,326.5	1,181.3	979.8	897.1	848.2	878.4	869.4
4) MONEY SUPPLY (M2)	3,131.9	2,990.2	2,659.1	2,372.2	2,072.4	1,874.8	1,757.7	1,615.2
5) DEPOSITS WITH LICENCED BANKS	2,642.6	2,625.4	2,346.1	2,142.4	1,946.2	1,747.2	1,603.1	1,397.8
A- DEMAND	538.7	509.2	434.9	379.9	370.6	374.6	409.6	387.8
B- SAVINGS	323.3	346.0	309.9	283.4	255.7	238.7	235.2	215.9
C- TIME DEPOSITS	1,780.6	1,770.2	1,601.3	1,479.1	1,319.9	1,133.9	958.3	794.1
6) OUTSTANDING LICENCED BANKS CREDIT	1,863.8	1,730.5	1,634.0	1,513.0	1,395.4	1,274.4	1,184.8	1,030.9
7) FOREIGN ASSETS OF CENTRAL BANK	787.6	597.6	346.8	391.1	401.4	379.0	387.5	408.5
8) FOREIGN ASSETS OF LICENCED BANKS	656.3	632.4	572.6	452.0	403.3	384.9	330.5	304.4
9) REDISCOUNT RATE (END OF PERIOD)%	8.50	8.50	7.00	5.75	5.75	6.25	6.25	6.25
PUBLIC FINANCE								
10) CENTRAL GOVT. DOMESTIC REVENUES	* 746.1	565.4	544.3	531.5	514.4	440.8	415.0	400.6
11) EXTERNAL REVENUES OF CENTRAL GOVT.**	* 303.5	445.9	253.0	190.8	303.5	350.2	228.3	273.8
12) CENTRAL GOVT. RECURRING EXPENDITURES	* 845.4	749.7	669.6	602.7	570.5	542.5	488.1	453.7
13) CENTRAL GOVT. CAPITAL EXPENDITURES***	* 275.7	352.6	384.4	363.2	410.8	263.2	232.7	251.6
14) EXTERNAL DEBT OUTSTANDING	6052.5	5,409.4	3,836.9	-	-	-	-	-
15) INTERNAL DEBT OUTSTANDING	1,037.6	995.0	921.8	624.4	414.9	370.4	342.7	314.1
A- GOVT. AND PUBLIC ENTITIES BONDS	247.8	234.9	220.7	210.7	163.1	132.2	118.2	111.2
B- TREASURY BILLS	217.0	224.0	238.0	152.0	118.0	109.0	103.0	96.5
C- ADVANCES	572.8	536.1	463.1	261.7	133.8	129.2	121.5	106.4
FOREIGN TRADE AND BALANCE OF PAYMENTS								
16) IMPORTS	(N.A)	* 1,230.0	1,022.5	915.5	850.2	1074.5	1071.3	1103.3
17) DOMESTIC EXPORTS	(N.A)	* 534.1	324.8	248.8	225.6	255.3	261.1	160.1
18) RE-EXPORTS	(N.A)	* 103.5	56.7	66.9	30.4	55.5	29.6	50.5
19) TRADE BALANCE (DEBIT)	(N.A)	* 592.4	641.0	599.8	594.2	763.7	780.6	892.7
20) FOREIGN AID (PRIVATE + GOVERNMENT)	(N.A)	* 379.3	241.9	206.3	240.5	317.5	282.6	296.8
21) JORDANIAN WORKERS' REMITTANCES	(N.A)	* 358.3	335.7	317.7	414.5	402.9	475.0	402.9
22) MONETARY POSITION OF BALANCE OF PAYMENTS (- SURPLUS)	(N.A)	* -360.3	48.2	36.6	-18.3	-18.5	69.3	-50.3
PRODUCTION								
23) G.N.P. AT MARKET PRICE	(N.A)	* 2474.4	* 2,100.9	2,023.1	2,007.2	1,875.2	1,832.3	1,777.2
24) G.D.P. AT MARKET PRICE	(N.A)	2556.6	2,189.5	2,073.2	2,024.6	1,880.0	1,818.7	1,728.1
25) INDUSTRIAL PRODUCTION INDEX (1979=100)	199.3	197.9	188.5	205.2	187.8	185.2	181.2	150.9
26) PHOSPHATE (1000 TON)	5,748.1	6,635.6	5,628.2	6,845.4	6,249.2	6,067.1	6,213.1	4,745.5
27) POTASH (1000 TON)	1,415.1	1,350.7	1,298.9	1,203.2	1,102.0	908.2	486.0	282.8
28) FERTILISERS (1000 TON)	595.8	602.7	615.8	604.0	551.1	510.5	541.0	301.6
29) CEMENT (1000 TON)	1,738.1	1,930.0	1,777.6	2,371.6	1,794.7	2,022.9	2,026.3	1,269.0
30) AGRICULTURAL PRODUCTION INDEX (1985=100)	(N.A)	* 107.5	* 140.6	119.3	107.9	100.0	95.4	97.1
31) CONSTRUCTION ACTIVITY AREA (1000 M2)	* 2792.2	2,567.1	2,229.9	2,067.0	2,266.6	2,210.4	2,945.1	3,010.4
PRICES								
32) COST OF LIVING INDEX (1986=100)	155.4	133.8	106.4	99.8	100.0	100.0	97.1	93.5
33) WHOLESALE PRICE INDEX (1979=100)	* 233.8	204.4	152.8	139.7	138.4	138.8	136.7	134.5
34) SHARE-PRICE INDEX (1985=100)	* 151.0	133.7	109.4	100.4	94.8	100.0	105.3	132.3
35) EXCHANGE RATE U.S. DOLLAR /JD	1.51	1.74	2.66	2.95	2.86	2.53	2.60	2.75

* : PRELIMINARY.

** : INCLUDING FOREIGN ASSISTANCE AND DISBURSMENT FROM FOREIGN LOANS .

*** : INCLUDING SETTLEMENT OF LOANS AND OBLIGATIONS .

**** : SEE FOOTNOTE , TABLE NO. (31) , PAGE (46) .

(٢) النقد المصدر حسب الفئات

(2) Currency Issued by Denomination

Thousand JD		النسبة المئوية لتوزيع الفئات PERCENTAGE-DISTRIBUTION										العملة الورقية BANKNOTES										الف دينار
(1 + 2)	(2)	نصف دينار (0.5)	(1) دينار	(5) دنانير	(10) دنانير	(20) دنانير	نصف دينار (0.5)	(1) دينار	(5) دنانير	(10) دنانير	(20) دنانير	(1) المجموع	نهاية الفترة									
TOTAL	COINS	DINAR	DINAR	DINAR	DINAR	DINAR	DINAR	DINAR	DINAR	DINAR	DINAR	TOTAL	END OF PERIOD									
358,564	3,344	0.5	1.9	8.0	44.6	45.0	1,699	6,865	28,356	158,378	159,922	355,220	1980									
420,872	3,986	0.5	1.8	7.2	37.4	53.1	1,956	7,668	29,861	155,761	221,640	416,886	1981									
480,528	4,473	0.4	1.8	6.2	31.9	59.7	2,133	8,369	29,595	151,712	284,246	476,055	1982									
528,613	4,935	0.4	1.7	5.3	27.4	65.2	2,265	8,781	27,881	143,686	341,065	523,678	1983									
542,554	5,274	0.4	1.7	4.9	24.0	69.0	2,454	9,060	26,215	128,924	370,627	537,280	1984									
545,042	5,623	0.5	1.7	4.7	22.1	71.0	2,594	9,269	25,381	118,970	383,205	539,419	1985									
596,488	5,818	0.5	1.6	4.3	20.6	73.0	2,748	9,499	25,654	121,835	430,934	590,670	1986									
669,163	6,033	0.4	1.5	3.9	19.2	75.0	2,880	9,872	25,635	127,243	497,500	663,130	1987									
825,905	6,247	0.4	1.3	3.2	17.3	77.8	3,133	10,627	26,546	141,352	638,000	819,658	1988									
887,455	6,794	0.4	1.3	3.1	15.2	80.0	3,367	11,313	26,976	134,002	705,003	880,661	1989									
1022,207	7,303	0.3	1.1	3.2	15.4	80.0	3,504	11,567	32,113	155,987	811,733	1014,904	1990									
854,000	6,353	0.4	1.3	3.1	16.7	78.5	3,195	10,751	26,407	141,876	665,418	847,647	MAR. 1989 آذار									
876,262	6,429	0.4	1.3	3.1	16.6	78.6	3,376	11,338	27,303	144,042	683,774	869,833	APR. نيسان									
887,308	6,446	0.4	1.3	3.2	16.3	78.8	3,452	11,560	27,772	143,649	694,429	880,862	MAY أيار									
912,242	6,470	0.4	1.3	3.1	16.0	79.2	3,400	11,411	28,067	145,328	717,566	905,772	JUNE حزيران									
938,260	6,527	0.4	1.3	3.2	15.8	79.4	3,624	12,118	29,411	147,114	739,466	931,733	JULY تموز									
943,507	6,573	0.4	1.3	3.1	15.5	79.8	3,542	11,941	28,970	144,937	747,544	936,934	AUG. آب									
921,580	6,594	0.4	1.3	3.1	15.4	79.8	3,466	11,631	28,101	140,961	730,827	914,986	SEP. أيلول									
909,001	6,647	0.4	1.3	3.0	15.3	80.0	3,386	11,382	27,341	138,666	721,579	902,354	OCT. تشرين أول									
898,374	6,715	0.4	1.3	3.0	15.3	80.0	3,369	11,304	27,037	136,604	713,345	891,659	NOV. تشرين ثاني									
887,455	6,794	0.4	1.3	3.1	15.2	80.0	3,367	11,313	26,976	134,002	705,003	880,661	DEC. كانون أول									
889,276	6,871	0.4	1.3	3.0	15.1	80.2	3,326	11,170	26,828	133,548	707,533	882,405	JAN. 1990 كانون ثاني									
897,274	6,923	0.4	1.3	3.0	15.0	80.3	3,387	11,291	27,024	133,160	715,489	890,351	FEB. شباط									
907,447	6,972	0.4	1.3	3.1	14.9	80.3	3,477	11,455	27,678	133,802	724,063	900,475	MAR. آذار									
927,015	7,058	0.4	1.4	3.3	14.9	80.0	3,882	12,779	30,102	136,911	736,283	919,957	APR. نيسان									
922,590	7,099	0.4	1.3	3.2	14.7	80.4	3,649	11,937	29,185	134,657	736,063	915,491	MAY أيار									
966,071	7,175	0.4	1.3	3.2	14.5	80.6	3,834	12,402	31,092	138,961	772,607	958,896	JUNE حزيران									
955,964	7,181	0.4	1.3	3.2	14.4	80.7	3,733	12,213	30,647	136,120	766,070	948,783	JULY تموز									
1118,726	7,172	0.3	1.1	3.7	16.8	78.1	3,718	12,264	41,102	187,034	867,436	1111,554	AUG. آب									
1086,050	7,228	0.3	1.1	3.5	16.3	78.8	3,581	11,734	37,340	175,505	850,662	1078,822	SEP. أيلول									
1050,615	7,267	0.3	1.1	3.3	16.0	79.3	3,466	11,457	34,612	166,736	827,077	1043,348	OCT. تشرين أول									
1033,944	7,274	0.3	1.1	3.2	15.7	79.7	3,448	11,404	32,907	161,234	817,677	1026,670	NOV. تشرين ثاني									
1022,207	7,303	0.3	1.1	3.2	15.4	80.0	3,504	11,567	32,113	155,987	811,733	1014,904	DEC. كانون أول									
1138,154	7,321	0.3	1.0	3.1	14.5	81.1	3,447	11,429	34,656	164,012	917,289	1130,833	JAN. 1991 كانون ثاني									
1141,685	7,313	0.3	1.0	3.0	14.3	81.4	3,414	11,403	33,714	161,903	923,938	1134,372	FEB. شباط									
1054,884	7,341	0.3	1.1	2.9	14.1	81.6	3,547	11,785	30,733	147,324	854,154	1047,543	MAR. آذار									

(3) العوامل المؤثرة في النقد لدى الجمهور

(3) Factors Affecting Currency With the Public

SECTORS	آذار MAR.		كانون ٢ JAN. - MAR.		1990	1989	1988	التغيرات بالآلاف الدنانير
	1991	1990	1991	1990				
PUBLIC SECTOR	-15,599	21,025	-50,223	22,657	25,638	4,962	312,260	القطاع العام
1- CENTRAL GOVT. ACCOUNT	-6,215	24,195	-27,621	19,159	19,521	17,840	285,687	١- حساب الحكومة المركزية
2- GOVT. AND PUBLIC ENTITIES								٢- سندات الحكومة والمؤسسات العامة
BONDS	-13,139	590	-14,210	-2,794	607	-3,836	26,805	
3- PUBLIC ENTITIES DEPOSITS								٣- ودائع المؤسسات العامة
(INCREASE -)	3,755	-3,760	-8,392	6,292	5,510	-9,042	-232	(الزيادة -)
PRIVATE SECTOR	-52,099	-29,549	12,761	41,166	220,954	-9,686	-14,396	القطاع الخاص
1- LOANS AND ADVANCES BY THE C.B.J. TO:	-13,068	789	-811	34,147	230,808	102,778	8,025	١- القروض والسلف المقدمة من البنك المركزي الى:
A) LICENCED BANKS	-12,500	-1,589	-2,176	35,441	262,597	104,515	4,363	١ - البنوك المرخصة *
B) SPECIALIZED CREDIT INSTS.	-587	1,368	-1,137	639	-2,074	-3,588	3,175	ب - مؤسسات الاقراض المتخصصة
C) FINANCIAL INSTITUTIONS	8	1,018	2,482	-1,780	-29,728	4,359	-612	ج - المؤسسات المالية
D) OTHER	11	-8	20	-153	13	-2,508	1,099	د - اخرى
2- DEPOSITS WITH THE C.B.J. AND CASH (INCREASE -)	-39,031	-30,338	13,572	7,019	-9,854	-112,464	-22,421	٢- ودائع لدى البنك المركزي ونقد في الصندوق (الزيادة -)
A) LICENCED BANKS	-36,031	-27,045	14,790	9,635	-9,267	-112,916	-23,088	١ - البنوك المرخصة *
B) SPECIALIZED CREDIT INSTS.	** 312	-780	** -121	-735	-260	453	-21	ب - مؤسسات الاقراض المتخصصة
C) FINANCIAL INSTITUTIONS	-3,312	-2,513	-1,097	-1,881	-327	-1	688	ج - المؤسسات المالية
FOREIGN SECTOR	-35,967	-17,741	-105,047	106,975	49,204	143,081	-131,072	القطاع الاجنبي
1- FOREIGN EXCHANGE ASSETS	-41,159	-11,034	31,300	-55,699	190,011	250,850	-44,220	١- الموجودات بالعملات الاجنبية
2- FOREIGN EXCHANGE LIABILITIES (INCREASE -)	5,192	-6,707	-136,347	-51,276	-140,807	-107,769	-86,852	٢- المطلوبات بالعملات الاجنبية (الزيادة -)
OTHER ITEMS	12,017	35,298	170,040	61,976	-160,987	-79,243	-12,801	عوامل اخرى
CHANGE IN CURRENCY WITH THE PUBLIC	-91,648	9,033	27,531	18,824	134,809	59,114	153,991	التغير في النقد لدى الجمهور

* : INCLUDE COMMERCIAL BANKS , INVESTMENT BANKS AND HOUSING BANK .
** : PRELIMINARY .

* : تشمل البنوك التجارية وبنوك الاستثمار وبنك الاسكان .
** : اولية .

(٤) عرض النقد

(4) Money Supply

Thousand JD

الف دينار

عرض النقد		شبه النقد QUASI-MONEY*			عرض النقد			ودائع تحت الطلب DEMAND DEPOSITS*			النقد المتداول	نهاية الفترة
عرض النقد	عرض النقد	بلديات ومؤسسات عامة	القطاع الخاص (مقيم)	عرض النقد	عرض النقد	بلديات ومؤسسات عامة	القطاع الخاص (مقيم)	مجموع	مجموع	النقد المتداول	نهاية الفترة	
MONEY SUPPLY (M2)***	MONEY SUPPLY (M2)***	MUNICIPALITIES & PUBLIC ENTITIES	PRIVATE SECTOR (RESIDENT)	MONEY SUPPLY (M1)**	MONEY SUPPLY (M1)**	MUNICIPALITIES & PUBLIC ENTITIES	PRIVATE SECTOR (RESIDENT)	TOTAL (2)	TOTAL (2)	CURRENCY IN CIRCULATION (1)	END OF PERIOD	
1000,423	984,767	389,996	28,278	361,718	600,017	594,771	243,143	24,289	218,854	351,628	1980	
1212,088	1179,880	478,224	43,836	434,388	714,533	701,656	289,347	17,339	272,008	412,309	1981	
1443,808	1403,347	615,844	28,812	587,032	802,739	787,503	317,523	21,169	296,354	469,980	1982	
1677,591	1615,157	745,740	35,343	710,397	883,555	869,417	353,369	28,339	325,030	516,048	1983	
1834,084	1757,662	879,271	35,326	843,945	888,598	878,391	347,868	22,013	325,855	530,523	1984	
1977,662	1874,843	1026,621	44,856	981,765	860,974	848,222	316,429	23,789	292,640	531,793	1985	
2181,266	2072,423	1175,326	50,245	1125,081	910,819	897,097	313,231	13,316	299,915	583,866	1986	
2501,844	2372,156	1392,353	41,104	1351,249	999,230	979,803	324,024	11,319	312,705	655,779	1987	
2786,023	2659,120	1477,771	56,852	1420,919	1194,180	1181,349	370,189	11,846	358,343	811,160	1988	
3115,000	2990,215	1663,712	77,535	1586,177	1342,129	1326,503	455,377	19,997	435,380	871,126	1989	
3215,323	3131,949	1699,154	118,638	1580,516	1446,268	1432,795	426,637	20,331	406,306	1006,158	1990	
2940,669	2808,197	1521,657	64,321	1457,336	1300,253	1286,540	388,947	16,206	372,741	897,593	1989 حزيران	
3012,780	2870,801	1518,512	71,895	1446,617	1365,145	1352,289	431,866	17,076	414,790	920,423	1989 تموز	
3069,865	2915,845	1548,101	65,838	1482,263	1379,036	1367,744	442,249	19,289	422,960	925,495	1989 آب	
3073,963	2914,159	1563,136	55,676	1507,460	1363,898	1351,023	447,229	21,503	425,726	903,794	1989 ايلول	
3093,304	2974,502	1636,662	75,391	1561,271	1351,917	1337,840	446,098	25,793	420,305	891,742	1989 تشرين اول	
3121,436	2999,893	1663,029	76,525	1586,504	1350,225	1336,864	453,467	20,294	433,173	883,397	1989 تشرين ثاني	
3115,000	2990,215	1663,712	77,535	1586,177	1342,129	1326,503	455,377	19,997	435,380	871,126	1989 كانون اول	
3135,872	3018,895	1683,500	81,297	1602,203	1352,394	1335,395	462,472	17,303	445,169	872,923	1990 كانون ثاني	
3165,390	3044,918	1703,810	79,898	1623,912	1358,255	1341,108	460,992	11,621	449,371	880,116	1990 شباط	
3183,717	3058,361	1702,709	91,422	1611,287	1372,430	1355,652	466,907	16,588	450,319	888,745	1990 آذار	
3238,525	3116,415	1732,985	115,100	1617,885	1403,334	1383,430	477,880	16,642	461,238	905,550	1990 نيسان	
3264,889	3145,224	1757,413	122,698	1634,715	1405,367	1387,811	481,560	19,895	461,665	906,251	1990 ايار	
3342,100	3220,605	1769,644	94,779	1674,865	1466,677	1450,961	501,508	23,242	478,266	949,453	1990 حزيران	
3376,850	3251,470	1810,168	94,435	1715,733	1457,161	1441,302	504,163	18,489	485,674	937,139	1990 تموز	
3311,094	3205,798	1652,375	97,067	1555,308	1568,182	1553,423	456,480	16,618	439,862	1096,943	1990 آب	
3265,060	3159,234	1638,464	98,576	1539,888	1534,284	1520,770	455,266	18,522	436,744	1065,504	1990 ايلول	
3234,186	3127,734	1644,109	110,068	1534,041	1494,803	1483,625	451,474	18,345	433,129	1032,151	1990 تشرين اول	
3229,396	3148,116	1683,844	109,989	1573,855	1475,264	1464,272	447,353	23,667	423,686	1016,919	1990 تشرين ثاني	
3215,323	3131,949	1699,154	118,638	1580,516	1446,268	1432,795	426,637	20,331	406,306	1006,158	1990 كانون اول	
3215,424	3134,396	1621,153	120,098	1501,055	1529,345	1513,243	395,190	21,741	373,449	1118,053	1991 كانون ثاني	
3262,572	3182,881	1649,584	113,153	1536,431	1549,141	1533,297	410,163	25,698	384,465	1123,134	1991 شباط	
3278,178	3198,166	1719,618	112,755	1606,863	1490,306	1478,548	443,698	22,559	421,139	1034,850	1991 آذار	

* : DEPOSITS WITH CENTRAL BANK & LICENCED BANKS INCLUDE HOUSING BANK DENOMINATED IN JDs AND FOREIGN CURRENCIES, WHEREAS DEPOSITS HELD WITH THE CENTRAL BANK INCLUDE FOREIGN CURRENCY DEPOSITS SINCE AUGUST 1988 .

** : M11 = M1 + DEMAND DEPOSITS WITH (SPECIALIZED CREDIT INSTITUTIONS AND OTHER FINANCIAL CORPORATIONS) - CASH WITH (SPECIALIZED CREDIT INSTITUTIONS AND OTHER FINANCIAL CORPORATIONS) - DEMAND DEPOSITS OF SPECIALIZED CREDIT INSTITUTIONS WITH CENTRAL BANK.

*** : M22 = M11+ QUASI MONEY+SAVING AND TIME DEPOSITS WITH (SPECIALIZED CREDIT INSTITUTIONS, OTHER FINANCIAL CORPORATIONS AND POSTAL SAVING FUND) - TIME DEPOSITS OF SPECIALIZED CREDIT INSTITUTIONS WITH CENTRAL BANK.

1/ : PRELIMINARY.

* : الودائع لدى البنك المركزي والبنوك المرخصة بما فيها بنك الاسكان بالدينار والعملة الاجنبية . علما بان الودائع لدى البنك المركزي تشتمل على الودائع بالعملات الاجنبية ابتداء من شهر آب ١٩٨٨ .

** : ١١ع + ١ع + ودائع تحت الطلب لدى (مؤسسات الاقراض المتخصصة والمؤسسات المالية الاخرى) - النقد في الصندوق لدى (مؤسسات الاقراض المتخصصة والمؤسسات المالية الاخرى) - ودائع مؤسسات الاقراض الجارية لدى البنك المركزي.

*** : ٢٢ع = ١١ع + شبه النقد + ودائع التوفير ولداجل لدى (مؤسسات الاقراض المتخصصة والمؤسسات المالية الاخرى وصندوق التوفير البريدي) - ودائع مؤسسات الاقراض الخاضعة لدى البنك المركزي. 8

1/ : اولية .

مليون دينار
Million JD

(١) عرض النقد

(1) Money Supply

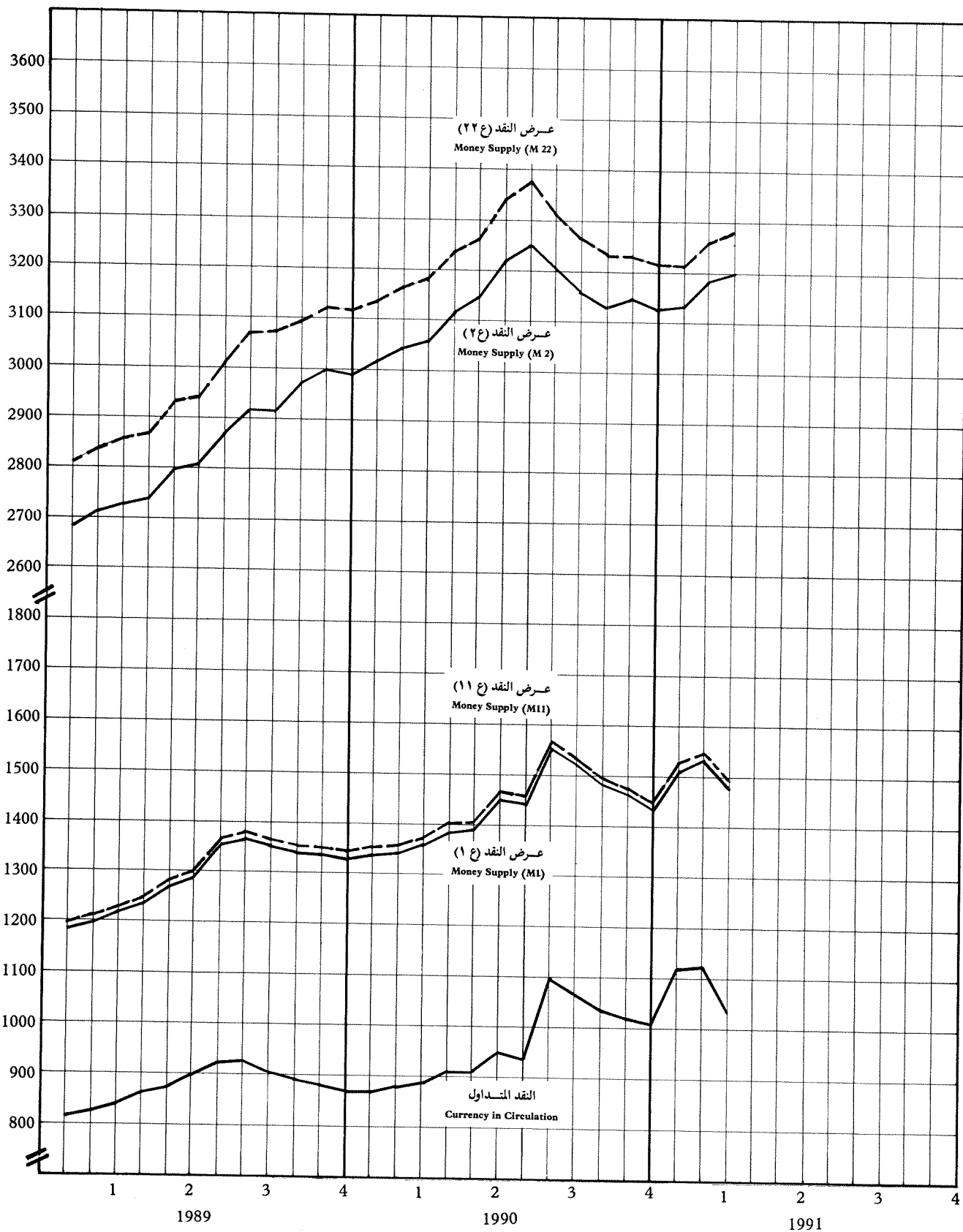

(5) العوامل المؤثرة في عرض النقد

(5) Factors Affecting Money Supply

التغيرات بالآلاف الديناري

Change in thousands of JDs

SECTORS	أذار MAR.		كانون - آذار JAN. MAR.		1990	1989	1988	القطاعات
	1991	1990	1991	1990				
A) DOMESTIC CREDIT	28,855	-3,372	-197,643	41,646	146,750	110,089	430,653	1) الائتمان المحلي
1- CLAIMS ON GOVERNMENT (NET)	34,446	2,426	-197,246	6,295	31,021	17,798	310,964	1- الحكومة (صافي)
A) TREASURY BILLS	-1,268	-5,248	839	-23,558	-5,917	-10,291	85,473	1) ادوات الخزينة
B) LOANS & ADVANCES	0	36,410	0	36,410	36,650	73,020	201,404	ب) القروض والسلف
C) BONDS	-850	-1,326	-26,691	-3,612	-1,745	17,380	21,187	ج) السندات
D) DEPOSITS (INCREASE -)	36,564	-27,410	-171,394	-2,945	2,033	-62,311	2,900	د) الودائع (الزيادة -)
2- MUNICIPALITIES & PUBLIC ENTITIES	-2,218	341	1,409	10,737	-832	-13,167	24,004	2- البلديات والمؤسسات العامة
3- PRIVATE SECTOR (RESIDENT)	-367	-4,395	-2,735	28,647	135,137	101,350	95,294	3- القطاع الخاص (مقيم)
A) LOANS & ADVANCES	-4,211	-5,274	-7,064	23,731	118,959	88,692	112,325	1) القروض والسلف
B) CORPORATE BONDS	-524	86	-2,235	679	-2,767	3,727	-19,616	ب) اسناد القرض
C) DOMESTIC INVESTMENTS	4,368	793	6,564	4,237	18,945	8,931	2,585	ج) الاستثمارات المحلية
4- CLAIMS ON SPECIALIZED CREDIT INSTITUTIONS	-587	1,368	-1,137	639	-2,074	-3,588	3,175	4- مؤسسات الائراض المتخصصة
5- CLAIMS ON FINANCIAL CORPS.	-2,419	-3,112	2,066	-4,672	-16,502	7,696	-2,784	5- المؤسسات المالية
B) NET FOREIGN ASSETS	11,724	-23,484	106,256	-38,368	261,881	359,859	-48,199	ب) صافي الازدانة الاجنبية
1- ASSETS	24,421	58,227	102,230	34,343	213,838	310,548	76,344	1- الموجودات
2- LIABILITIES (INCREASE -)	-12,697	-81,711	4,026	-72,711	48,043	49,311	-124,543	2- المطلوبات (الزيادة -)
C) OTHER ITEMS (NET) (INCREASE -)	-25,294	40,299	157,604	64,868	-266,897	-138,853	-95,490	ج) صافي العوامل الاخرى (الزيادة -)
1- CAPITAL, RESERVES AND ALLOWANCES	7,303	46,409	1,174	43,107	-25,192	-88,101	-36,868	1- راس المال والاحتياطيات والمخصصات
2- OTHER	-32,597	-6,110	156,430	21,761	-241,705	-50,752	-58,622	2- اأخرى
CHANGE IN MONEY SUPPLY (M2)	15,285	13,443	66,217	68,146	141,734	331,095	286,964	التغير في عرض النقد (2ع)
A) CURRENCY IN CIRCULATION	-88,284	8,629	28,692	17,619	135,032	59,966	155,381	1) النقد المتداول
B) DEMAND DEPOSITS	33,535	5,915	17,061	11,530	-28,740	85,188	46,165	ب) وداأع تحت الطلب
1- PRIVATE SECTOR (RESIDENT)	36,674	948	14,833	14,939	-29,074	77,037	45,638	1- القطاع الخاص (مقيم)
2- MUNICIPALITIES & PUBLIC ENTITIES	-3,139	4,967	2,228	-3,409	334	8,151	527	2- البلديات والمؤسسات العامة
C) SAVING & TIME DEPOSITS	70,034	-1,101	20,464	38,997	35,442	185,941	85,418	ج) وداأع التوفير ولأجل
1- PRIVATE SECTOR (RESIDENT)	70,432	-12,625	26,347	25,110	-5,661	165,258	69,670	1- القطاع الخاص (مقيم)
2- MUNICIPALITIES & PUBLIC ENTITIES	-398	11,524	-5,883	13,887	41,103	20,683	15,748	2- البلديات والمؤسسات العامة

(٦) القاعدة النقدية

(6) Reserve Money

Thousand JD

الف دينار

المجموع العام	الجهاز المالي * FINANCIAL SYSTEM *				القطاع العام PUBLIC SECTOR	النقد لدى الجمهور CURRENCY WITH THE PUBLIC			نهاية الفترة END OF PERIOD
	المجموع	المؤسسات المالية	مؤسسات الائراض المتخصصة ** SPECIALISED FINANCIAL INSTITUTIONS	البنوك المرخصة ** LICENCED BANKS **	ودائع المؤسسات العامة تحت الطلب DEMAND DEPOSITS BY PUBLIC ENTITIES	المجموع	النقد المعدني COINS	الدوراك النقدية BANKNOTES	
GRAND TOTAL	TOTAL	FINANCIAL INSTITUTIONS	CREDIT INST- TUTIONS **	LICENCED BANKS **	ENTITIES	TOTAL	COINS	BANKNOTES	
481,406	113,983	18	2,165	111,800	16,578	350,845	3,344	347,501	1980
534,104	113,895	111	1,207	112,577	8,043	412,166	3,956	408,210	1981
596,531	115,855	122	1,613	114,120	10,828	469,848	4,473	465,375	1982
664,133	135,023	1,224	908	132,891	13,819	515,291	4,935	510,356	1983
676,998	137,114	1,221	1,262	134,631	9,790	530,094	5,274	524,820	1984
702,686	164,229	1,389	898	161,942	7,153	531,304	5,623	525,681	1985
749,686	164,087	2,894	394	160,799	2,212	583,387	5,818	577,569	1986
784,242	128,933	5,158	821	122,954	753	654,556	6,033	648,523	1987
961,278	151,354	4,470	842	146,042	1,377	808,547	6,247	802,300	1988
1137,146	263,818	4,471	389	258,958	5,667	867,661	6,794	860,867	1989
1281,152	273,672	4,798	649	268,225	5,010	1002,470	7,303	995,167	1990
984,914	146,168	5,589	1,018	139,561	3,247	835,499	6,353	829,146	MAR. 1989 آذار
1002,398	143,128	5,166	266	137,696	1,752	857,518	6,429	851,089	APR. نيسان
1013,699	138,646	4,541	512	133,593	6,666	868,387	6,446	861,941	MAY ايار
1038,501	141,380	4,456	712	136,212	3,004	894,117	6,470	887,647	JUNE حزيران
1035,170	115,060	5,048	1,054	108,958	4,372	915,738	6,527	909,211	JULY تموز
1139,740	214,707	7,073	1,002	206,632	5,835	919,198	6,573	912,625	AUG. آب
1104,634	198,022	4,527	957	192,538	7,372	899,240	6,594	892,646	SEP. ايلول
1094,722	198,355	2,989	1,208	194,158	7,264	889,103	6,647	882,456	OCT. تشرين اول
1113,081	228,381	9,370	411	218,600	5,169	879,531	6,715	872,816	NOV. تشرين ثاني
1137,146	263,818	4,471	389	258,958	5,667	867,661	6,794	860,867	DEC. كانون اول
1088,616	214,983	3,658	741	210,584	3,985	869,648	6,871	862,777	JAN. 1990 كانون ثاني
1104,216	226,461	3,839	344	222,278	303	877,452	6,923	870,529	FEB. شباط
1147,372	256,799	6,352	1,124	249,323	4,088	886,485	6,972	879,513	MAR. آذار
1133,118	226,326	5,319	601	220,406	3,403	903,389	7,058	896,331	APR. نيسان
1127,602	218,209	2,599	842	214,768	5,308	904,085	7,099	896,986	MAY ايار
1165,931	208,494	3,162	1,031	204,301	11,002	946,435	7,175	939,260	JUNE حزيران
1193,511	252,888	4,800	827	247,261	6,644	933,979	7,181	926,798	JULY تموز
1365,069	266,685	3,207	925	262,553	4,467	1093,917	7,172	1086,745	AUG. آب
1338,571	273,681	5,099	857	267,725	4,451	1060,439	7,228	1053,211	SEP. ايلول
1298,441	267,941	5,249	735	261,957	3,161	1027,339	7,267	1020,072	OCT. تشرين اول
1279,409	261,945	3,892	1,533	256,520	4,641	1012,823	7,274	1005,549	NOV. تشرين ثاني
1281,152	273,672	4,798	649	268,225	5,010	1002,470	7,303	995,167	DEC. كانون اول
1357,799	233,627	3,455	827	229,345	8,269	1115,903	7,321	1108,582	JAN. 1991 *** كانون ثاني
1355,810	221,069	2,583	1,082	217,404	13,092	1121,649	7,313	1114,336	FEB. شباط
1299,488	260,100	5,895	770	253,435	9,387	1030,001	7,341	1022,660	MAR. آذار

* DEPOSITS WITH THE CENTRAL BANK OF JORDAN IN JORDANIAN DINAR + CASH.

* الودائع لدى البنك المركزي بالدينار الاردني + النقد في الصندوق.

** REVISED .

*** PRELIMINARY .

** معدلة .

*** اولية .

(٧) الارصدة من الذهب والعملات الاجنبية

(7) Gold and Foreign Exchange Reserves

الف دينار

Thousand JD

المجموع الكلي	المؤسسات المالية	البنوك المرخصة	CENTRAL BANK				البنك المركزي				نهاية الفترة END OF PERIOD
			المجموع	ديون على الخارج تنفيذاً لتقاييف الدفع	العملات الاجنبية الاخرى	ودائع البنوك المرخصة لدى البنك المركزي	حقوق السحب الخاصة	الشريحة الاحتياطية لدى صندوق النقد الدولي	ذهب		
GRAND TOTAL	FINANCIAL INSTITUTIONS	LICENCED BANKS	TOTAL	LOANS RAISING FROM PAYMENTS AGREEMENTS	OTHER FOREIGN EXCHANGE	DEPOSITS OF LICENCED BANKS WITH C. B. J	SDRs	IMF RESERVE TRANCHE POSITION	GOLD		
624,768	1,497	205,213	418,058	623	339,761	1,692	4,526	7,148	64,308	1980	
671,655	4,792	233,293	433,570	0	350,833	3,037	5,998	6,501	67,201	1981	
632,388	4,055	255,398	372,935	0	289,452	1,846	6,390	6,492	68,755	1982	
729,559	16,626	304,387	408,546	28,288	294,575	2,035	6,733	2,802	74,113	1983	
740,871	22,850	330,528	387,493	109,330	199,108	3,208	6,123	0	69,724	1984	
781,351	17,504	384,893	378,954	154,011	143,466	3,162	8,527	0	69,788	1985	
821,857	17,170	403,318	401,369	181,571	139,457	2,735	7,589	0	70,017	1986	
870,496	27,386	452,044	391,066	186,209	117,072	18,668	3,297	0	65,820	1987	
953,693	34,239	572,610	346,844	228,660	-48,926	101,141	16	0	65,953	1988	
1,244,771	14,769	632,442	597,560	230,033	92,597	205,311	3,230	0	66,389	1989	
1,451,772	7,932	656,270	787,570	156,625	208,374	355,430	272	0	66,869	1990	
1,001,552	32,949	614,771	353,832	241,228	-65,492	111,795	305	0	65,996	MAR. 1989	
986,971	34,321	606,919	345,731	245,084	-78,107	112,391	367	0	65,996	APR. نيسان	
1,080,815	33,299	656,180	391,336	247,371	-39,876	117,840	5	0	65,996	MAY ايار	
1,009,390	32,195	583,653	393,542	246,743	-57,274	137,401	676	0	65,996	JUNE حزيران	
1,071,207	40,418	581,177	449,612	227,790	-23,237	179,040	23	0	65,996	JULY تموز	
1,257,504	36,757	591,467	629,280	219,612	153,584	189,846	242	0	65,996	AUG. آب	
1,218,728	40,720	576,414	601,594	209,563	130,506	194,991	224	0	66,310	SEP. ايلول	
1,219,357	27,043	616,131	576,183	208,218	107,482	193,202	971	0	66,310	OCT. تشرين اول	
1,204,785	14,687	653,156	536,942	199,382	71,871	199,187	162	0	66,340	NOV. تشرين ثاني	
1,244,771	14,769	632,442	597,560	230,033	92,597	205,311	3,230	0	66,389	DEC. كانون اول	
1,235,522	14,948	655,225	565,349	221,857	53,381	220,417	3,230	0	66,464	JAN. 1990 كانون ثاني	
1,220,224	14,106	653,223	552,895	216,810	28,857	237,484	3,241	0	66,503	FEB. شباط	
1,278,581	14,236	722,484	541,861	204,652	29,307	238,903	2,448	0	66,551	MAR. آذار	
1,242,595	15,694	683,298	543,603	198,898	28,679	246,974	2,448	0	66,604	APR. نيسان	
1,218,001	12,936	672,933	532,132	172,651	41,289	249,280	2,308	0	66,604	MAY ايار	
1,342,955	13,854	699,487	629,614	163,485	146,230	251,740	1,545	0	66,614	JUNE حزيران	
1,357,279	16,051	694,186	647,042	153,423	149,736	275,683	1,573	0	66,627	JULY تموز	
1,299,475	10,553	653,177	635,745	150,746	139,354	277,411	1,607	0	66,627	AUG. آب	
1,272,539	10,314	618,363	643,862	159,898	125,629	291,414	252	0	66,669	SEP. ايلول	
1,251,115	12,093	638,023	600,999	163,573	72,902	297,525	252	0	66,747	OCT. تشرين اول	
1,256,396	7,326	651,169	597,901	143,939	60,532	325,596	1,038	0	66,796	NOV. تشرين ثاني	
1,451,772	7,932	656,270	787,570	156,625	208,374	355,430	272	0	66,869	DEC. كانون اول	
1,442,498	9,150	642,652	790,696	158,006	212,472	353,017	285	0	66,916	JAN. 1991 كانون ثاني	
1,530,633	8,984	661,620	860,029	152,299	295,828	343,862	1,080	0	66,960	FEB. شباط	
1,556,364	10,294	727,201	818,869	171,423	229,766	350,405	315	0	66,960	MAR. آذار	

مليون دينار
Million JD

(٢) الارصدة من الذهب والعملات الاجنبية
(2) Gold and Foreign Exchange Reserves

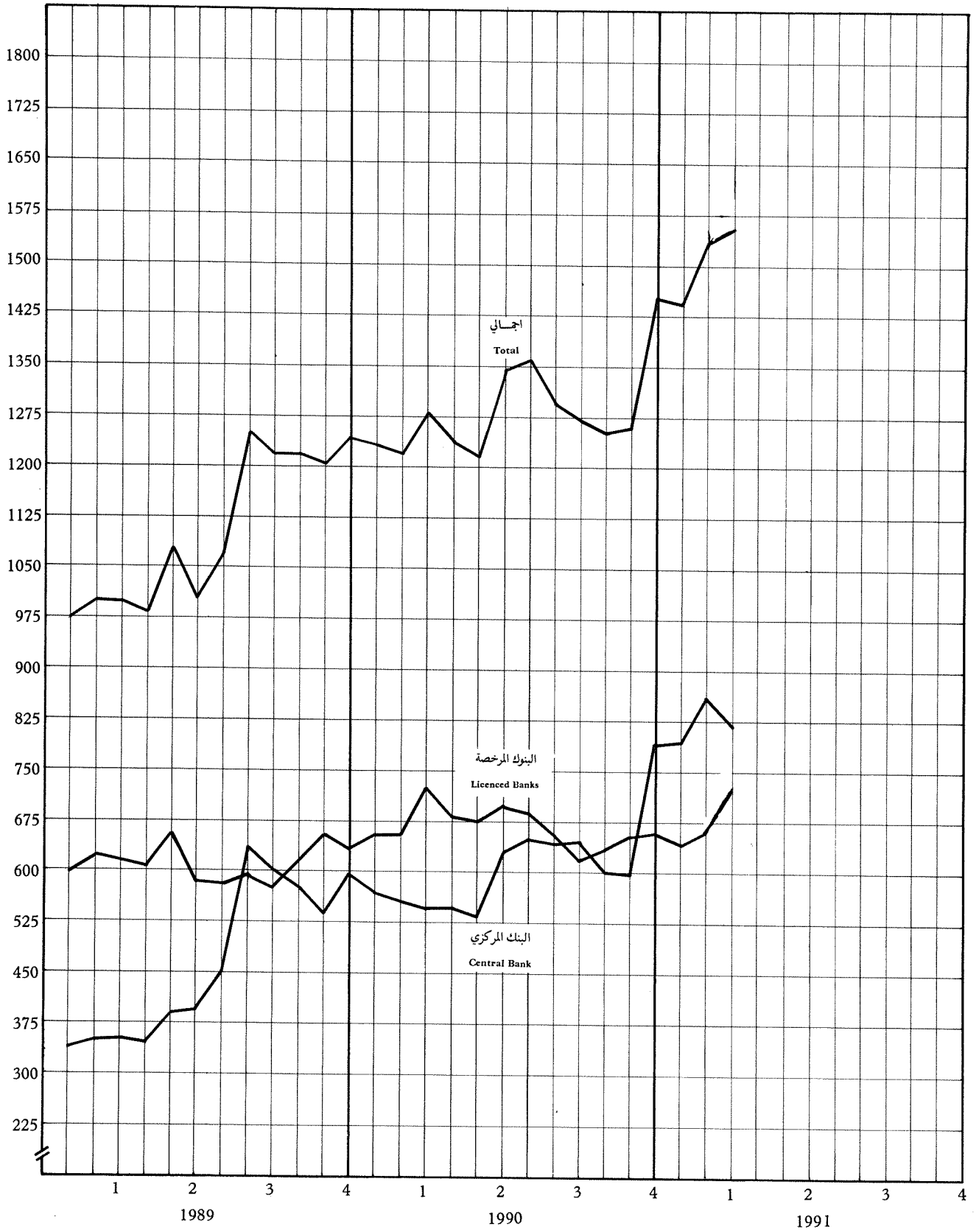

(٨) موجودات ومطلوبات البنك المركزي الاردني
(8) Assets and Liabilities of the Central Bank of Jordan

الف دينار
Thousand JD

الموجودات
Assets

الفروض والسلف	موجودات بالدينار الاردني		FOREIGN ASSETS			الموجودات الاجنبية		نهاية الفترة
	المساهمة في المؤسسات المالية المحلية	ودائع لدى البنوك المحلية	المجموع	موجودات بالعملة الاجنبية	سندات وادوات الخزينة	حقوق السحب الخاصة	الذهب	
CENTRAL GOVT.	CONTRIBUTIONS TO LOCAL FINANCIAL INSTITUTIONS	DEPOSITS WITH COMM. BANKS	TOTAL	ASSETS IN FOREIGN CURRENCIES	TREASURY BILLS AND SECURITIES	SDRs	GOLD	
50,820	1,775	2,607	429,473	308,534	44,957	4,526	71,456	١٩٨٠
65,000	2,275	2,207	448,926	318,176	51,050	5,998	73,702	١٩٨١
84,500	2,275	1,807	390,257	267,101	41,519	6,390	75,247	١٩٨٢
106,422	2,275	1,407	430,146	306,111	40,387	6,733	76,915	١٩٨٣
121,519	1,750	1,007	412,061	291,792	44,422	6,123	69,724	١٩٨٤
129,244	1,750	607	408,086	285,075	44,696	8,527	69,788	١٩٨٥
133,754	1,750	207	433,314	344,737	10,972	7,589	70,016	١٩٨٦
261,719	1,750	0	421,404	342,892	9,395	3,297	65,820	١٩٨٧
463,124	1,750	0	377,184	311,215	0	16	65,953	١٩٨٨
536,144	1,750	0	628,034	558,415	0	3,230	66,389	١٩٨٩
572,794	1,750	0	818,044	750,903	0	272	66,869	١٩٩٠
492,152	1,750	0	384,172	317,871	0	305	65,996	١٩٨٩ آذار
535,913	1,750	0	376,071	309,708	0	367	65,996	نيسان
536,144	1,750	0	421,676	355,675	0	5	65,996	ايار
536,144	1,750	0	423,882	357,210	0	676	65,996	حزيران
533,714	1,750	0	479,952	413,933	0	23	65,996	تموز
536,144	1,750	0	659,619	593,381	0	242	65,996	آب
536,144	1,750	0	632,069	565,535	0	224	66,310	ايلول
536,144	1,750	0	606,658	539,377	0	971	66,310	تشرين اول
556,144	1,750	0	567,416	500,915	0	162	66,339	تشرين ثاني
536,144	1,750	0	628,034	558,415	0	3,230	66,389	كانون اول
536,144	1,750	0	595,824	526,130	0	3,230	66,464	كانون ثاني ١٩٩٠
536,144	1,750	0	583,369	513,625	0	3,241	66,503	شباط
572,554	1,750	0	572,335	492,332	11,004	2,448	66,551	آذار
572,794	1,750	0	574,078	505,026	0	2,448	66,604	نيسان
572,794	1,750	0	562,607	493,695	0	2,308	66,604	ايار
572,794	1,750	0	660,090	591,930	0	1,545	66,615	حزيران
582,794	1,750	0	677,517	609,317	0	1,573	66,627	تموز
582,794	1,750	0	666,220	597,986	0	1,607	66,627	آب
582,794	1,750	0	674,336	607,415	0	252	66,669	ايلول
589,794	1,750	0	631,474	564,475	0	252	66,747	تشرين اول
589,794	1,750	0	628,376	560,542	0	1,038	66,796	تشرين ثاني
572,794	1,750	0	818,044	750,903	0	272	66,869	كانون اول
572,794	1,750	0	821,171	753,970	0	285	66,916	كانون ثاني ١٩٩١
572,794	1,750	0	890,503	822,463	0	1,080	66,960	شباط
572,794	1,750	0	849,344	782,069	0	315	66,960	آذار

* : اعيد تصنيف هذا البند ليشتمل على كل من البنوك التجارية وبنوك الاستثمار وبنك الاسكان .

الموجودات
Assets

(٨) موجودات ومطلوبات البنك المركزي الاردني (تابع)
(8) Assets and Liabilities of the Central Bank of Jordan (Con.)

الف دينار
Thousand JD

END OF PERIOD	مجموع الموجودات TOTAL ASSETS	ASSETS IN JD				LOANS AND ADVANCES			
		المجموع TOTAL	موجودات اخرى OTHER ASSETS	ادوات خزينة TREASURY BILLS	سندات الحكومة والمؤسسات العامة GOVT. AND PUBLIC ENTITIES BONDS	القطاع الخاص PRIVATE SECTOR	مؤسسات الائراض المتخصصة SPECIALIZED CREDIT INSTS.	البنوك المرخصة * LICENCED * BANKS	مؤسسات مالية اخرى OTHER FINANCIAL INSTS.
1980	578,536	149,063	11,199	31,180	28,111	1,947	11,424	10,000	0
1981	631,199	182,273	11,021	40,974	22,676	3,998	19,191	14,931	0
1982	690,189	299,932	51,862	49,339	38,091	2,806	30,962	36,257	2,033
1983	759,391	329,245	27,775	32,439	40,171	3,162	43,493	62,602	9,499
1984	750,637	338,576	53,509	0	28,830	3,336	28,190	82,538	17,897
1985	763,950	355,864	57,324	0	16,946	3,712	30,400	96,960	18,921
1986	819,953	386,639	51,673	5,056	24,697	4,691	32,572	109,147	23,092
1987	930,542	509,138	40,762	2,472	23,993	4,748	34,140	110,073	29,481
1988	1,201,322	824,138	36,195	85,804	50,798	5,847	37,315	114,436	28,869
1989	1,624,962	996,928	71,551	51,276	46,962	3,339	33,727	218,951	33,228
1990	2,048,298	1,230,254	69,618	18,469	47,570	3,352	31,653	481,548	3,500
MAR. 1989	1,258,751	874,579	54,693	93,931	52,754	6,737	37,106	105,484	29,972
APR.	1,287,182	911,111	56,617	88,981	51,137	6,821	37,046	102,181	30,665
MAY	1,316,335	894,659	43,709	97,237	32,332	8,115	37,110	105,994	32,268
JUNE	1,355,638	931,756	56,274	102,309	49,532	7,514	36,922	107,744	33,567
JULY	1,419,670	939,718	62,265	121,133	38,805	7,954	36,976	104,034	33,087
AUG.	1,608,438	948,819	44,125	82,713	23,396	6,793	36,625	184,144	33,129
SEP.	1,515,017	882,948	44,599	15,285	20,782	5,598	36,441	189,422	32,927
OCT.	1,506,220	899,562	43,550	15,083	21,354	3,799	35,697	210,399	31,786
NOV.	1,532,154	964,738	57,108	24,100	42,941	3,593	34,629	211,534	32,939
DEC.	1,624,962	996,928	71,551	51,276	46,962	3,339	33,727	218,951	33,228
JAN. 1990	1,569,110	973,286	69,381	12,161	43,534	3,198	33,519	244,530	29,069
FEB.	1,596,468	1,013,099	83,184	25,840	43,578	3,194	32,998	255,981	30,430
MAR.	1,610,870	1,038,535	75,063	21,608	44,168	3,186	34,366	254,392	31,448
APR.	1,610,772	1,036,694	66,790	26,989	45,773	3,166	33,768	261,863	23,801
MAY	1,601,558	1,038,951	63,369	23,911	46,311	3,155	33,658	268,478	25,525
JUNE	1,703,321	1,043,231	61,825	14,598	17,699	3,142	33,060	313,816	24,547
JULY	1,739,449	1,061,932	67,040	7,619	19,027	3,135	33,261	321,843	25,463
AUG.	1,904,143	1,237,923	65,922	58,209	30,292	3,157	32,607	459,853	3,339
SEP.	1,892,588	1,218,252	66,183	22,665	34,537	3,190	32,641	470,133	4,359
OCT.	1,851,430	1,219,956	66,375	665	50,134	3,236	32,002	471,552	4,448
NOV.	1,860,263	1,231,887	69,139	2,098	53,715	3,299	31,594	476,831	3,667
DEC.	2,048,298	1,230,254	69,618	18,469	47,570	3,352	31,653	481,548	3,500
JAN. 1991	2,106,621	1,285,450	61,719	64,912	41,906	3,382	31,539	501,113	6,335
FEB.	2,163,560	1,273,057	66,311	53,392	46,499	3,362	31,103	491,872	5,974
MAR.	2,051,004	1,201,660	62,334	12,180	33,359	3,373	30,516	479,372	5,982

* : RECLASSIFIED TO INCLUDE COMMERCIAL BANKS, INVESTMENT BANKS AND HOUSING BANK .

(٨) موجودات ومطلوبات البنك المركزي الاردني (تابع)

المطلوبات

(8) Assets and Liabilities of the Central Bank of Jordan (Con.)

Liabilities

الف دينار

Thousand JD

القطاع الخاص (مقيم)		الحسابات الجارية والودائع *						النقد المصدر	نهاية الفترة
حسابات جارية	المؤسسات المالية	البنوك المرخصة	هيئات ومؤسسات دولية INTER- NATIONAL INSTS.	مؤسسات الدقراض المتخصصة SPECIALIZED CREDIT INSTS.	حسابات اخرى OTHER ACCOUNTS	حسابات جارية CURRENT ACCOUNTS	الحكومة GOVERNMENT	CURRENCY ISSUED	
CURRENT ACCOUNTS	FINANCIAL INSTS.	LICENCED BANKS							
1	0	106,556	521	1,400	3,548	16,578	35,008	358,564	١٩٨٠
4	2	107,051	1,232	1,173	1,451	8,042	39,334	420,872	١٩٨١
1	12	105,418	866	1,591	1,371	10,828	23,571	480,528	١٩٨٢
1	502	122,361	622	873	536	13,819	40,262	528,613	١٩٨٣
250	843	125,808	1,155	1,211	1,827	9,790	17,488	542,554	١٩٨٤
0	967	151,855	708	831	3,445	7,153	6,701	545,042	١٩٨٥
23	2,526	150,911	617	284	1,520	2,212	10,368	596,488	١٩٨٦
245	4,149	128,237	608	608	754	753	1,723	669,163	١٩٨٧
13,919	5,126	232,437	537	820	362	1,762	15,536	825,905	١٩٨٨
23,915	7,239	447,939	772	1,000	5,115	6,848	27,343	887,456	١٩٨٩
5,264	6,112	607,607	818	1,306	261	6,939	17,574	1,022,207	١٩٩٠
14,052	5,229	237,395	608	992	372	3,687	12,923	854,000	١٩٨٩ آذار
19,264	4,642	235,959	555	329	377	2,194	14,965	876,262	نيسان
18,944	5,764	235,719	571	413	395	9,108	14,224	887,308	ايار
16,055	6,905	258,966	775	995	971	4,577	14,653	912,242	حزيران
30,389	8,076	270,160	788	1,315	1,796	5,969	16,075	938,260	تموز
23,386	9,812	378,466	1,717	1,187	303	7,516	81,417	943,507	آب
29,044	5,553	369,743	770	948	7,115	8,526	20,623	921,580	ايلول
28,276	5,801	370,101	775	1,421	6,176	8,450	12,987	909,001	تشرين اول
26,364	11,319	402,810	765	616	5,721	6,356	7,315	898,374	تشرين ثاني
23,915	7,239	447,939	772	1,000	5,115	6,848	27,343	887,456	كانون اول
27,142	6,679	414,649	768	1,263	5,054	5,166	15,706	889,275	كانون ثاني ١٩٩٠
24,645	6,885	442,604	780	437	427	895	7,888	897,274	شباط
17,263	10,116	469,523	778	1,514	401	4,678	26,004	907,447	آذار
20,807	9,259	445,915	787	803	391	3,982	26,053	927,014	نيسان
17,499	7,050	447,709	799	954	403	7,051	20,848	922,590	ايار
18,983	6,672	439,423	775	1,158	5,584	11,536	60,779	966,071	حزيران
16,136	8,088	504,119	773	1,049	4,288	7,075	62,644	955,964	تموز
24,953	7,126	518,181	774	1,287	5,690	4,843	36,867	1,118,726	آب
17,387	7,000	538,593	771	1,006	1,900	4,784	26,224	1,086,050	ايلول
13,663	7,400	541,018	768	1,609	1,902	3,706	24,804	1,050,615	تشرين اول
14,922	4,055	565,653	768	1,419	268	5,338	17,334	1,033,944	تشرين ثاني
5,264	6,112	607,607	818	1,306	261	6,939	17,574	1,022,207	كانون اول
6,534	6,224	562,262	817	848	4,406	9,653	91,092	1,138,154	كانون ثاني ١٩٩١
6,577	5,876	542,715	815	1,058	4,326	14,483	235,136	1,141,685	شباط
6,745	6,121	583,806	815	715	5,462	10,671	190,041	1,054,884	آذار

* اعيد تصنيف البنود لتتضمن الودائع بالعملة
الدجنية .

(٨) موجودات ومطلوبات البنك المركزي الاردني (تابع)

(8) Assets and Liabilities of the Central Bank of Jordan (Con.)

الف دينار

Thousand JD

المطلوبات

Liabilities

END OF PERIOD	DEPOSITS & CURRENT ACCOUNTS *								
	المجموع المطلوبات TOTAL LIABILITIES	مطلوبات اخرى OTHER LIABILITIES	المخصصات ALLOWANCES	الدخليات العام GENERAL RESERVE	رأس المال CAPITAL	المجموع TOTAL	اخرى OTHER	PRIVATE SECTOR (RESIDENT)	
								غير مقيم NON- RESIDENT	حسابات اخرى OTHER ACCOUNTS
1980	578,536	4,879	35,423	4,000	2,000	173,670	10,058	0	0
1981	631,199	10,341	34,978	4,000	2,000	159,008	719	0	0
1982	690,189	25,841	28,478	4,000	6,000	145,342	1,684	0	0
1983	759,391	16,109	23,478	6,000	6,000	179,191	215	0	0
1984	750,637	8,520	22,978	12,000	6,000	158,585	213	0	0
1985	763,950	8,474	20,626	12,000	6,000	171,808	148	0	0
1986	819,953	10,407	25,552	12,000	6,000	169,506	617	428	0
1987	930,542	8,668	30,740	12,000	6,000	203,971	8,990	57,904	0
1988	1,201,322	11,197	45,737	12,000	6,000	300,483	0	11,898	18,086
1989	1,624,962	38,398	103,950	12,000	6,000	577,158	27,204	9,688	20,095
1990	2,048,298	232,504	97,750	12,000	6,000	677,837	8	6,686	25,262
MAR. 1989	1,258,751	19,000	45,737	12,000	6,000	322,014	0	30,601	16,155
APR.	1,287,182	21,084	45,737	12,000	6,000	326,099	1,517	30,142	16,155
MAY	1,316,335	21,206	45,737	12,000	6,000	344,084	0	41,912	17,034
JUNE	1,355,638	17,753	45,737	12,000	6,000	361,906	0	41,008	17,001
JULY	1,419,670	24,157	45,737	12,000	6,000	393,516	0	41,704	17,244
AUG.	1,608,438	22,007	45,737	12,000	6,000	579,187	14,707	42,820	17,856
SEP.	1,515,017	32,791	45,737	12,000	6,000	496,909	4,722	31,443	18,422
OCT.	1,506,220	40,507	45,737	12,000	6,000	492,975	8,228	31,861	18,899
NOV.	1,532,154	47,730	45,737	12,000	6,000	522,313	0	33,580	27,467
DEC.	1,624,962	38,398	103,950	12,000	6,000	577,158	27,204	9,688	20,095
JAN. 1990	1,569,110	44,059	103,950	12,000	6,000	513,826	647	10,331	26,421
FEB.	1,596,468	52,293	103,950	12,000	6,000	524,951	0	9,807	30,583
MAR.	1,610,870	52,667	59,250	12,000	6,000	573,506	913	12,852	29,464
APR.	1,610,772	53,544	59,250	12,000	6,000	552,964	0	13,356	31,611
MAY	1,601,558	59,426	59,250	12,000	6,000	542,292	0	12,394	27,585
JUNE	1,703,321	74,657	59,250	12,000	6,000	585,343	155	11,526	28,752
JULY	1,739,449	61,686	59,250	12,000	6,000	644,549	2,357	11,156	26,864
AUG.	1,904,143	66,812	59,250	12,000	6,000	641,355	6,345	11,573	23,716
SEP.	1,892,588	92,122	59,250	12,000	6,000	637,166	5,344	12,613	21,544
OCT.	1,851,430	106,530	59,250	12,000	6,000	617,035	5,644	7,277	9,244
NOV.	1,860,263	109,076	59,250	12,000	6,000	639,993	91	7,251	22,894
DEC.	2,048,298	232,504	97,750	12,000	6,000	677,837	8	6,686	25,262
JAN. 1991	2,106,621	138,021	97,750	12,000	6,000	714,696	1,880	6,309	24,671
FEB.	2,163,560	69,644	97,750	12,000	6,000	836,481	1,583	5,951	17,961
MAR.	2,051,004	52,425	90,980	12,000	6,000	834,715	9,587	5,626	15,126

* : RECLASSIFIED TO INCLUDE DEPOSITS IN FOREIGN CURRENCIES .

(٩) العوامل المؤثرة في القاعدة النقدية

(9) Factors Affecting Reserve Money

التغير بالآلاف الدنانير

Change in thousands of JDs

SECTORS	آذار MAR.		كانون ٢ JAN. - MAR.		1990	1989	1988	القطاعات
	1991	1990	1991	1990				
A) PUBLIC SECTOR	-19,304	24,810	-45,846	21,078	24,981	9,252	312,884	(١) القطاع العام
1. CENTRAL GOVERNMENT (EXCLUDING EXTERNAL LOANS)	-19,354	24,785	-41,831	16,365	20,128	14,004	312,492	١. الحكومة المركزية (لا تشمل القروض الخارجية)
A) TREASURY BILLS	-41,212	-4,232	-6,289	-29,668	-32,807	-34,528	83,332	أ) اذونات الخزينة
B) GOVERNMENT BONDS	-13,139	590	-14,210	-2,794	607	-3,836	26,805	ب) سندات حكومية
C) ADVANCES TO GOVERNMENT	0	36,410	0	36,410	36,650	73,020	201,405	ج) سلفالي الحكومة
D) GOVERNMENT DEPOSITS (INCREASE -)	34,997	-7,983	-21,332	12,417	15,678	-20,652	950	د) الودائع الحكومية (الزيادة -)
2. TIME DEPOSITS BY PUBLIC ENTITIES (INCREASE -)	50	25	-4,015	4,713	4,853	-4,752	392	٢. ودايع المؤسسات العامة لداجل (الزيادة -)
B) CREDIT TO FINANCIAL SYSTEM	-13,079	797	-831	34,300	230,795	105,286	6,926	ب) تسهيلات مقدمه للجهاز المالي
1. LICENCED BANKS	-12,500	-1,589	-2,176	35,441	262,597	104,515	4,363	١. البنوك المرخصة
2. SPECIALIZED CREDIT INSTS.	-587	1,368	-1,137	639	-2,074	-3,588	3,175	٢. مؤسسات الاقراض المتخصصة
3. FINANCIAL INSTITUTIONS	8	1,018	2,482	-1,780	-29,728	4,359	-612	٣. المؤسسات الماليه
C) PRIVATE SECTOR	11	-8	20	-153	13	-2,508	1,099	ج) القطاع الخاص
D) FOREIGN SECTOR	-35,967	-17,741	-105,047	106,975	49,204	143,081	-131,072	د) القطاع الاجنبي
1. FOREIGN EXCHANGE ASSETS	-41,159	-11,034	31,300	-55,699	190,011	250,850	-44,220	١. موجودات بعملة اجنبيه
2. FOREIGN EXCHANGE LIABILITIES (INCREASE -)	5,192	-6,707	-136,347	-51,276	-140,807	-107,769	-86,852	٢. مطلوبات بعملة اجنبيه (الزيادة -)
E) OTHER ITEMS	12,017	35,298	170,040	61,976	-160,987	-79,243	-12,801	هـ) عوامل اخرى
CHANGE IN RESERVE MONEY	* -56,322	43,156	* 18,336	10,226	144,006	175,868	177,036	التغير في القاعدة النقدية
A) CHANGE IN CURRENCY WITH THE PUBLIC	-91,648	9,033	27,531	18,824	134,809	59,114	153,991	(١) التغير في النقد لدى الجمهور
1. BANKNOTES	-91,676	8,984	27,493	18,646	134,300	58,567	153,777	١. اوراق نقديه
2. COINS	28	49	38	178	509	547	214	٢. النقد المعدني
B) DEPOSITS WITH C.B.J. AND CASH	35,326	34,123	-9,195	-8,598	9,197	116,754	23,045	ب) ودايع لدى البنك المركزي والنقد في الصندوق
1. LICENCED BANKS	36,031	27,045	-14,790	-9,635	9,267	112,916	23,088	١. البنوك المرخصة
2. SPECIALIZED CREDIT INSTS.	-312	780	121	735	260	-453	21	٢. مؤسسات الاقراض المتخصصة
3. FINANCIAL INSTITUTIONS	3,312	2,513	1,097	1,881	327	1	-688	٣. المؤسسات الماليه
4. PUBLIC ENTITIES (SIGHT)	-3,705	3,785	4,377	-1,579	-657	4,290	624	٤. المؤسسات العامة (تحت الطلب)

* : PRELIMINARY.

* : اولييه .

(١٠) ودائع البنوك المرخصة لدى البنك المركزي الاردني

(10) Licenced Banks Deposits with Central Bank of Jordan

Thousand JD

الف دينار

ودائع بالعملة الاجنبية DEPOSITS IN FOREIGN CURRENCIES		DEPOSITS IN JORDANIAN DINAR				ودائع بالدينار الاردني		نهاية الفترة END OF PERIOD
الزامي OBLIGATORY	فعلي ACTUAL	تحت الطلب DEMAND		خاضعة للاشعار SUBJECT TO NOTICE		اجمالي الودائع TOTAL DEPOSITS		
		الزامي OBLIGATORY	فعلي ACTUAL	الزامي OBLIGATORY	فعلي ACTUAL	الزامي OBLIGATORY	فعلي ACTUAL	
0	1,692	75,551	89,164	0	15,700	75,551	104,864	1980
0	3,037	71,605	82,356	0	21,658	71,605	104,014	1981
0	1,846	80,780	87,719	0	15,853	80,780	103,572	1982
0	2,035	82,005	91,076	0	29,250	82,005	120,326	1983
0	3,208	32,845	46,562	49,268	76,038	82,113	122,600	1984
0	3,162	36,098	65,038	51,455	83,655	87,553	148,693	1985
0	2,735	40,600	58,019	60,360	90,157	100,960	148,176	1986
0	18,668	43,100	69,114	64,300	40,455	107,400	109,569	1987
0	101,141	58,774	53,650	87,796	77,646	146,570	131,296	1988
215,885	205,311	75,419	145,605	107,666	97,023	183,085	242,628	1989
263,303	355,430	68,353	109,041	97,777	143,136	166,130	252,177	1990
0	111,795	60,015	41,898	89,651	83,702	149,666	125,600	MAR. 1989 آذار
0	112,391	60,881	44,135	90,883	79,433	151,764	123,568	APR. نيسان
0	117,840	60,084	39,823	90,006	78,056	150,090	117,879	MAY ايار
0	137,401	60,609	30,823	90,742	90,742	151,351	121,565	JUNE حزيران
0	179,040	60,928	0	91,132	91,120	152,060	91,120	JULY تموز
0	189,846	58,382	101,383	87,386	87,237	145,768	188,620	AUG. آب
220,206	194,991	62,468	89,784	92,681	84,968	155,149	174,752	SEP. ايلول
222,698	193,202	62,152	91,404	88,003	85,495	150,155	176,899	OCT. تشرين اول
234,739	199,187	74,960	105,018	107,054	98,605	182,014	203,623	NOV. تشرين ثاني
215,885	205,311	75,419	145,605	107,666	97,023	183,085	242,628	DEC. كانون اول
225,133	220,417	75,981	96,089	108,496	98,143	184,477	194,232	JAN. 1990 كانون ثاني
233,323	237,484	75,140	106,326	107,687	98,794	182,827	205,120	FEB. شباط
236,879	238,903	75,449	119,440	108,167	111,180	183,616	230,620	MAR. آذار
240,993	246,974	65,754	96,010	94,112	102,931	159,866	198,941	APR. نيسان
245,107	249,280	65,393	92,543	93,720	105,886	159,113	198,429	MAY ايار
252,744	251,740	65,756	86,852	94,219	100,831	159,975	187,683	JUNE حزيران
254,106	275,683	67,530	119,362	96,643	109,074	164,173	228,436	JULY تموز
243,484	277,411	68,326	105,627	97,681	135,143	166,007	240,770	AUG. آب
238,989	291,414	64,083	106,729	92,388	140,450	156,471	247,179	SEP. ايلول
245,001	297,525	65,009	97,460	93,722	146,033	158,731	243,493	OCT. تشرين اول
257,223	325,596	65,979	92,115	95,039	147,942	161,018	240,057	NOV. تشرين ثاني
263,303	355,430	68,353	109,041	97,777	143,136	166,130	252,177	DEC. كانون اول
266,717	353,017	65,260	77,238	103,640	132,007	168,900	209,245	JAN. 1991 كانون ثاني
274,076	343,862	61,091	76,720	97,074	122,133	158,165	198,853	FEB. شباط
295,923	350,405	61,678	111,353	98,731	122,048	160,409	233,401	MAR. آذار

(٣) ودائع البنوك المرخصة لدى البنك المركزي الاردني

(3) Licenced Banks Deposits with C.B.J.

مليون دينار

Million JD

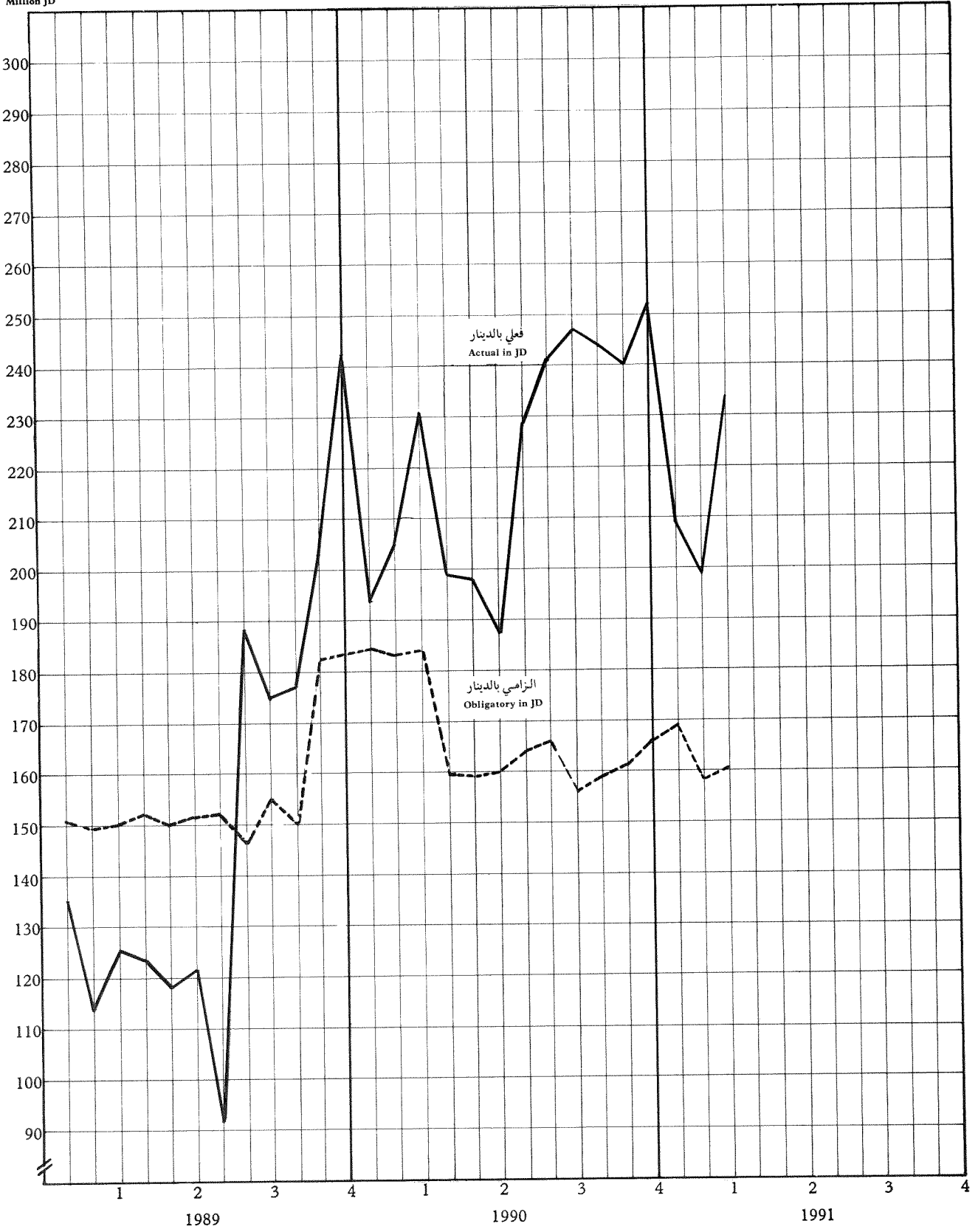

★ (١١) الميزانية الموحدة للبنوك المرخصة ★

(11) Consolidated Balance sheet of the Licenced Banks

Thousand JD

الف دينار

	1991		1990	1989	1988	1987	1986	
	آذار MAR.	شباط FEB.						
ASSETS =====								الموجودات =====
1- CASH	20,033	18,550	16,048	16,329	14,746	13,384	12,622	١- النقد في الصندوق
2- BALANCES WITH CENTRAL BANK	532,014	501,382	550,587	440,061	234,066	167,583	167,932	٢- ارصدة لدى البنك المركزي
3- BALANCES WITH LOCAL BANKS	183,375	174,978	227,201	258,605	228,263	184,368	167,150	٣- ارصده لدى البنوك المحلية
4- FOREIGN ASSETS	727,201	661,620	656,270	632,442	572,610	452,044	403,318	٤- الموجودات الاجنبية
A) CASH	18,413	12,280	9,839	8,363	6,465	3,293	1,798	١ (النقد
B) BALANCE WITH FOREIGN BANKS	691,086	631,591	628,462	605,928	544,193	430,910	385,375	ب) ارصده لدى بنوك في الخارج
C) INVESTMENTS ABROAD	17,702	17,749	17,969	18,151	21,952	17,841	16,145	ج) استثمارات في الخارج
5- TREASURY BILLS	204,820	164,876	197,692	170,803	146,565	144,425	127,397	٥- اذونات الخزينة
6- BONDS	176,918	165,621	191,074	198,166	188,324	201,478	148,302	٦- السندات
A) GOVERNMENT	125,311	113,021	137,790	140,238	124,060	124,475	61,554	١ (الحكومية
B) PUBLIC CORPORATIONS	26,547	27,016	25,989	27,866	37,929	31,052	34,971	ب) المؤسسات العامة
C) CORPORATE BONDS	25,060	25,584	27,295	30,062	26,335	45,951	51,777	ج) اسناد القرض
7- CREDIT FACILITIES	1,857,144	1,865,543	1863,795	1730,483	1634,012	1513,033	1395,412	٧- التسهيلات الائتمانية
A) LOANS AND ADVANCES	968,216	961,616	963,073	861,574	735,516	629,704	556,143	١ (القروض والسلف
B) BILLS DISCOUNTED	250,653	254,690	268,014	282,054	270,865	257,456	240,495	ب) كمبيالات واسناد مخصومة
C) OVERDRAFT	638,275	649,237	632,708	586,855	627,631	625,873	598,774	ج) جاري مديين
8- BILLS RECEIVABLE	13,861	11,058	20,895	19,450	22,318	25,800	16,449	٨- شيكات وسحوبات برسم القبض
9- DOMESTIC INVESTMENTS	77,701	73,333	71,137	52,192	43,261	40,676	38,585	٩- الاستثمارات المحلية
10- FIXED ASSETS	91,619	95,380	90,015	84,001	78,053	73,867	67,981	١٠- عقارات واثاث
11- OTHER ASSETS	200,369	197,865	205,294	177,798	88,287	81,858	89,625	١١- موجودات اخرى
ASSETS = LIABILITIES	4,085,055	3,930,206	4090,008	3780,330	3250,505	2898,516	2634,773	الموجودات = المطلوبات
LIABILITIES =====								المطلوبات =====
1- DEMAND DEPOSITS	425,632	388,119	413,825	425,381	353,709	322,814	310,736	١- وداخ تحت الطلب
A) PRIVATE (RESIDENT)	414,401	377,904	401,099	413,224	344,438	312,705	299,915	١ (القطاع الخاص (مقيم)
B) MUNICIPALITIES AND PUBLIC CORPORATIONS	11,231	10,215	12,726	12,157	9,271	10,109	10,821	ب) البلديات والمؤسسات العامة
2- SAVING AND TIME DEPOSITS	1,698,973	1,627,239	1672,990	1638,495	1459,316	1391,448	1173,806	٢- وداخ التوفير والجل
A) PRIVATE (RESIDENT)	1,591,737	1,518,470	1555,254	1566,082	1402,833	1351,249	1125,081	١ (القطاع الخاص (مقيم)
B) MUNICIPALITIES AND PUBLIC CORPORATIONS	107,236	108,769	117,736	72,413	56,483	40,199	48,725	ب) البلديات والمؤسسات العامة
3- FOREIGN LIABILITIES	456,878	443,856	459,842	504,928	552,264	381,644	348,098	٣- المطلوبات الاجنبية
A) DEPOSITS OF NON-RESIDENTS	408,951	391,126	386,923	400,371	422,519	300,796	305,495	١ (وداخ غير المقيمين
B) DEPOSITS OF BANKS FROM ABROAD	47,927	52,730	72,919	89,048	102,968	71,846	39,267	ب) وداخ البنوك من الخارج
C) BORROWING FROM ABROAD	0	0	0	15,509	26,777	9,002	3,336	ج) الاقتراض من الخارج
4- GOVERNMENT DEPOSITS	167,768	159,237	168,841	161,103	110,602	127,313	156,215	٤- الودائع الحكومية
5- BANKS DEPOSITS	255,794	231,776	274,709	172,480	167,417	133,212	130,830	٥- ارصدة البنوك المحلية
A) CENTRAL BANK OF JORDAN	105,466	105,419	105,123	0	0	0	207	١ (البنك المركزي الاردني
B) BANKS AND FINANCIAL CORPORATIONS	150,328	126,357	169,586	172,480	167,417	133,212	130,623	ب) البنوك والمؤسسات المالية
6- BORROWING FROM	356,774	363,798	352,907	221,226	115,251	112,559	118,669	٦- الاقتراض من
A) CENTRAL BANK OF JORDAN	349,258	356,316	345,582	213,126	112,128	109,510	105,327	١ (البنك المركزي الاردني
B) BANKS AND FINANCIAL CORPORATIONS	7,516	7,482	7,325	8,100	3,123	3,049	13,342	ب) البنوك والمؤسسات المالية
7- BILLS PAYABLE	15,393	11,691	18,223	16,174	13,472	8,658	5,341	٧- شيكات وسحوبات برسم الدفع
8- CAPITAL	137,938	137,938	137,937	110,466	105,456	103,475	103,250	٨- رأس المال
9- RESERVES AND ALLOWANCES	179,965	180,498	174,370	170,448	145,571	125,681	111,006	٩- الاحتياطيات والمخصصات
10- OTHER LIABILITIES	389,940	386,054	416,364	359,629	227,447	191,712	176,822	١٠- مطلوبات اخرى

* INCLUDE COMMERCIAL BANKS , INVESTMENT BANKS AND HOUSING BANK .

* تشمل البنوك التجارية وبنوك الاستثمار وبنك الاسكان .

* (١٢) الوضع النقدي للجهاز المصرفي

(12) Monetary Survey of the Banking System *

الف دينار

Thousand JD

	1991		1990	1989	1988	1987	1986	
	آذار MAR.	شباط FEB.						
ASSETS =====								الموجودات =====
1- FOREIGN ASSETS	1546,070	1521,649	1,443,840	1230,002	919,454	843,110	804,686	١- الموجودات الاجنبية
2- CLAIMS ON PRIVATE SECTOR (RESIDENT)	1698,198	1698,565	1,700,933	1565,796	1464,446	1369,152	1318,772	٢- الديون على القطاع الخاص (مقيم)
A) LOANS AND ADVANCES	706,509	695,721	701,779	614,633	496,354	399,196	389,141	١ (القروض والسلف
B) BILLS DISCOUNTED	250,653	254,690	268,014	282,054	270,865	257,456	240,495	ب) كمبيالات واسناد مخصومة
C) OVERDRAFT	638,275	649,237	632,708	586,855	627,631	625,873	598,774	ج) الجاري مديون
D) CORPORATE BONDS	25,060	25,584	27,295	30,062	26,335	45,951	51,777	د) اسناد القرض
E) DOMESTIC INVESTMENTS	77,701	73,333	71,137	52,192	43,261	40,676	38,585	هـ) استثمارات محلية
3- CLAIMS ON FINANCIAL CORPORATIONS	51,411	53,830	49,345	65,847	58,151	60,935	52,301	٣- الديون على المؤسسات المالية
4- CLAIMS ON SPECIALIZED CREDIT INSTITUTIONS	30,516	31,103	31,653	33,727	37,315	34,140	32,572	٤- الديون على مؤسسات الائتمان
5- CLAIMS ON MUNICIPALITIES AND PUBLIC CORPS.	246,529	248,747	245,120	245,952	259,119	235,115	177,715	٥- الديون على البلديات والمؤسسات العامة
6- CLAIMS ON GOVERNMENT	948,133	950,251	973,985	944,997	864,888	556,824	352,197	٦- الديون على الحكومة
A) ADVANCES	572,794	572,794	572,794	536,144	463,124	261,720	133,754	١ (السلف
B) TREASURY BILLS	217,000	218,268	216,161	222,078	232,369	146,896	132,453	ب) اذونات الخزينة
C) GOVT. BONDS	158,339	159,189	185,030	186,775	169,395	148,208	85,990	ج) السندات
ASSETS = LIABILITIES	4520,857	4504,145	4,444,876	4086,321	3603,373	3099,276	2738,243	الموجودات = المطلوبات
LIABILITIES =====								المطلوبات =====
1- MONEY SUPPLY (M1)	1478,548	1533,297	1,432,795	1326,503	1181,349	979,803	897,097	١- عرض النقد
2- QUASI-MONEY	1719,618	1649,584	1,699,154	1663,712	1477,771	1392,353	1175,326	٢- شبه النقد
3- GOVERNMENT DEPOSITS	357,809	394,373	186,415	188,448	126,137	129,037	166,583	٣- الودائع الحكومية
4- FOREIGN LIABILITIES	463,319	450,622	467,345	515,388	564,699	440,156	349,143	٤- المطلوبات الاجنبية
5- CAPITAL, RESERVES AND ALLOWANCES	426,883	434,186	428,057	402,865	314,764	277,896	257,808	٥- رأس المال والاحتياطيات والمخصصات
6- OTHER ITEMS (NET)	74,680	42,083	231,110	-10,595	-61,347	-119,969	-107,714	٦- الاخرى (صافي)

* INCLUDING : CENTRAL BANK OF JORDAN & LICENCED BANKS .

* يشمل : البنك المركزي الاردني والبنوك المرخصة .

★ (١٣) الميزانية الموحدة لمؤسسات الاقراض المتخصصة ★

(13) Consolidated Balance Sheet of the Specialized Credit Institutions

Thousand JD

الف دينار

	1990		1990	1989	1988	1987	1986	
	كانون DEC.	نشرين NOV.						
ASSETS								الموجودات
1- CASH	3,612	4,710	3,612	3,319	2,549	1,821	1,605	١- النقد في الصندوق
2- DEPOSITS WITH THE CENTRAL BANK OF JORDAN	25,136	25,601	25,136	26,783	7,901	13,583	1,184	٢- ودائع لدى البنك المركزي الاردني
3- DEPOSITS WITH COMMERCIAL BANKS	162,596	168,139	162,596	142,053	118,465	88,094	74,867	٣- ودائع لدى البنوك التجارية
4- TREASURY BILLS	10,000	11,910	10,000	1,195	1,165	1,070	1,080	٤- ادونات الخزينة
5- LOANS AND ADVANCES TO	554,839	541,180	554,839	544,210	535,347	502,058	441,334	٥- قروض وسلف الى
A) INDIVIDUALS AND PRIVATE ENTERPRISES	356,524	348,107	356,524	351,914	361,485	341,040	291,564	١) الافراد والمشاريع الخاصة
B) MUNICIPALITIES AND PUBLIC ENTERPRISES	198,315	193,073	198,315	192,296	173,862	161,018	149,770	ب) البلديات والمشاريع العامة
6- BONDS	42,386	42,775	42,386	37,771	19,249	19,534	13,240	٦- السندات
A) GOVERNMENT & PUBLIC ENTITIES	29,540	29,652	29,540	23,987	14,437	14,659	8,643	١) حكومة ومؤسسات عامة
B) CORPORATE BONDS	12,846	13,123	12,846	13,784	4,812	4,875	4,597	ب) استناد قرض
7- OTHER NEGOTIABLE ASSETS	145,709	147,787	145,709	122,762	126,888	144,977	147,390	٧- الموجودات المتداولة الاخرى
8- FIXED ASSETS	38,983	40,724	38,983	38,709	37,375	35,932	32,514	٨- موجودات ثابتة
9- OTHER ASSETS	45,848	45,148	45,848	40,369	31,900	24,707	24,874	٩- موجودات اخرى
ASSETS = LIABILITIES	1029,109	1027,974	1029,109	957,171	880,839	831,776	738,088	الموجودات = المطلوبات
LIABILITIES								المطلوبات
1- PRIVATE DEPOSITS (RESIDENT)	359,045	366,149	359,045	348,570	291,830	264,461	223,286	١- ودائع القطاع الخاص (مقيم)
A) DEMAND	37,753	37,508	37,753	34,059	28,865	30,120	29,106	١) تحت الطلب
B) SAVINGS	163,421	158,815	163,421	179,966	147,437	126,976	108,561	ب) توفير
C) BLOCKED	147,881	160,772	147,881	128,382	110,555	97,214	76,165	ج) مربوطة لاجل معين
D) TIME (SUBJECT TO NOTICE)	9,990	9,054	9,990	6,163	4,973	10,151	9,454	د) لاجل خاص لاشعار
2- MUNICIPALITIES DEPOSITS	24,206	22,500	24,206	24,708	19,953	23,225	20,129	٢- ودائع البلديات
3- DEPOSITS BY PUBLIC ENTITIES	65,742	57,635	65,742	34,580	33,331	27,539	8,820	٣- ودائع المؤسسات العامة
4- DEPOSITS BY GOVERNMENT AND SEMI-GOVERNMENT	23,138	22,437	23,138	12,446	8,980	14,310	35,253	٤- ودائع حكومية وشبه حكومية
5- DEPOSITS IN FOREIGN CURRENCIES	24,624	20,974	24,624	27,388	39,435	43,773	31,156	٥- ودائع با عملات الاجنبية
6- DEPOSITS BY LICENCED BANKS	26,920	28,723	26,920	17,150	14,400	955	6,635	٦- ودائع البنوك المرخصة
7- BORROWING FROM:	223,973	224,214	223,973	215,388	227,212	225,405	217,608	٧- الاقتراض من:
A) CENTRAL BANK OF JORDAN	90,179	89,567	90,179	91,795	107,100	108,457	107,825	١) البنك المركزي الاردني
B) FOREIGN INSTITUTIONS	50,007	50,549	50,007	50,552	47,309	45,255	37,941	ب) هيئات ومؤسسات دولية
C) GOVERNMENT	2,891	2,891	2,891	2,831	2,972	2,249	2,325	ج) الحكومة
D) OTHER	80,896	81,207	80,896	70,210	69,831	69,444	69,517	د) الاخرى
8- GRANTS AND AIDS (FROM PUBLIC SECTOR)	1,224	855	1,224	31	49	23	139	٨- الهبات والمساعدات من القطاع العام
9- PAID-UP CAPITAL	69,234	68,766	69,234	68,307	65,074	63,245	62,836	٩- رأس المال المدفوع
10- RESERVES AND ALLOWANCES	60,308	56,865	60,308	47,353	44,836	37,350	32,782	١٠- الاحتياطي والمخصصات
11- OTHER LIABILITIES	150,695	158,856	150,695	161,250	135,739	131,490	99,444	١١- مطلوبات اخرى

* CONSOLIDATION OF BALANCE SHEETS OF CITIES AND VILLAGES DEVELOPMENT BANK, INDUSTRIAL DEVELOPMENT BANK, HOUSING CORPORATION, AGRICULTURAL CREDIT CORPORATION, JORDAN CO OPERATIVE ORGANIZATION AND HOUSING BANK.

* تشمل ميزانيات كل من بنك تنمية المدن والقرى، بنك الائماء الصناعي، مؤسسة الاسكان، مؤسسة الاقراض الزراعي، المنظمة التعاونية الاردنية وبنك الاسكان .

* (١٤) الميزانية الموحدة للمؤسسات المالية الأخرى *

(14) Consolidated Balance Sheet of Other Financial Corporations *

الف دينار

Thousand JD

	1991		1990	1989	1988	1987	1986	
	آذار MAR.	فبراير FEB.						
ASSETS =====								الموجودات =====
1- CASH	4,564	1,199	3,403	3,214	2,289	1,009	368	١- النقد في الصندوق
2- FOREIGN ASSETS	10,294	8,984	7,932	14,769	34,239	27,386	17,170	٢- الموجودات الأجنبية
3- DEPOSITS WITH LOCAL BANKS	15,715	11,835	17,527	51,832	60,096	54,390	58,189	٣- ودائع لدى البنوك المحلية
4- TREASURY BILLS	0	0	500	1,027	1,837	5,046	1,020	٤- أدوات خزينة
5- LOANS & ADVANCES TO INDIVIDUALS & PRIVATE ENTERPRISES	46,889	47,521	47,251	132,593	131,210	120,643	110,934	٥- قروض وسلف إلى الأفراد والمشاريع الخاصة
6- BONDS	1,724	1,736	1,767	8,067	11,267	13,301	12,017	٦- السندات
A) GOVERNMENT AND PUBLIC ENT.	510	510	510	1,741	3,531	6,470	2,748	٦ أ) الحكومية والمؤسسات العامة
B) CORPORATE BONDS	1,214	1,226	1,257	6,326	7,736	6,831	9,269	٦ ب) اسناد القرض
7- OTHER NEGOTIABLE ASSETS	10,499	10,851	11,456	29,371	32,875	27,414	23,509	٧- الموجودات المتداولة الأخرى
8- FIXED ASSETS	2,336	2,172	2,150	7,201	5,559	5,110	4,422	٨- الموجودات الثابتة
9- OTHER ASSETS	5,249	4,942	4,922	10,461	8,980	6,159	4,517	٩- موجودات أخرى
ASSETS = LIABILITIES	97,270	89,240	96,908	258,535	288,352	260,458	232,146	الموجودات = المطلوبات
LIABILITIES =====								المطلوبات =====
1- PRIVATE DEPOSITS (RESIDENT)	40,802	36,383	43,139	88,089	92,422	87,899	74,145	١- ودائع القطاع الخاص (مقيم)
A) SAVINGS	13,159	11,970	14,646	17,630	14,158	11,346	10,649	١ أ) توفير
B) TIME	27,643	24,413	28,493	70,459	78,264	76,553	63,496	١ ب) للجل
2- DEPOSITS BY LICENCED BANKS	13,751	10,301	13,417	67,342	76,162	60,929	59,283	٢- ودائع البنوك المرخصة
3- FOREIGN LIABILITIES	4,350	3,964	4,541	8,057	27,989	21,171	27,000	٣- مطلوبات اجنبية
4- BORROWING FROM	6,079	7,528	3,946	24,259	21,227	23,797	15,289	٤- الاقتراض من
A) CENTRAL BANK OF JORDAN	1,483	1,590	656	22,984	16,626	18,116	12,816	٤ أ) البنك المركزي الاردني
B) LICENCED BANKS	4,596	5,938	3,290	1,275	4,601	5,681	2,473	٤ ب) البنوك المرخصة
5- CAPITAL	17,400	17,400	17,400	33,316	35,996	34,449	30,801	٥- رأس المال
6- RESERVES	2,237	2,237	1,799	1,405	10,554	9,331	8,084	٦- الاحتياطيات
7- OTHER LIABILITIES	12,651	11,427	12,666	36,067	24,002	22,882	17,544	٧- مطلوبات أخرى

* CONSOLIDATION OF BALANCE SHEETS OF THE REAL ESTATE FINANCING CORPORATION LTD (REFCO), JORDAN SECURITIES CORPORATION, ARAB FINANCE CORPORATION (JORDAN), JORDAN FINANCE HOUSE CORPORATION FOR DEVELOPMENT & INVESTMENT, DARKO INVESTMENT AND HOUSING COMPANY, ISLAMIC INVESTMENT HOUSE, FINANCE AND CREDIT CORPORATION, JORDAN INVESTMENT & FINANCE CORPORATION, NATIONAL FINANCIAL INVESTMENT COMPANY AND BEIT EL MAL SAVING INVESTMENT FOR HOUSING CO. LTD. (BEITENA).

NOTE: DATA HAS BEEN EXCLUDED FOR :
1) JORDAN INVESTMENT AND FINANCE CORPORATION SINCE OCT. 1989 .
2) JORDAN SECURITIES CORPORATION AND ISLAMIC INVESTMENT HOUSE SINCE JAN. 1990 .
3) FINANCE AND CREDIT CORPORATION SINCE AUG. 1990 .
4) NATIONAL FINANCIAL INVESTMENT COMPANY SINCE NOV. 1990 .

** REVIZED.

* تشمل ميزانيات كل من المؤسسة المالية العقارية (ريفكو)، الشركة الاردنية للذواقي المالية، المؤسسة المالية العربية (الاردن)، بيت التمويل الاردني للتنمية والاستثمار، داركو للاستثمار والسكان، بيت الاستثمار الاسلامي، شركة المال والثمنان، الاردن للاستثمار والتمويل، الشركة الاهلية للاستثمارات المالية وشركة بيت المال للادخار والاستثمار للسكان (بيتنا).

ملاحظة : استثنيت بيانات كل من :
١) شركة الاردن للاستثمار والتمويل اعتباراً من شهر تشرين اول ١٩٨٩ .
٢) الشركة الاردنية للذواقي المالية وبيت الاستثمار الاسلامي اعتباراً من شهر كانون ثاني ١٩٩٠ .
٣) شركة المال والثمنان اعتباراً من شهر آب ١٩٩٠ .
٤) الشركة الاهلية للاستثمارات المالية اعتباراً من شهر تشرين ثاني ١٩٩٠ .
** معدلة .

(١٥) الميزانية الموحدة للجهاز المالي*

(15) Consolidated Balance Sheet of the Financial System *

Thousand JD

الف دينار

	1990		1990	1989	1988	1987	1986	
	كانون DEC.	تشرين NOV.						
ASSETS								الموجودات
1- FOREIGN ASSETS	1451,772	1256,396	1451,772	1244,771	953,693	870,496	821,857	١- الموجودات الاجنبية
2- CLAIMS ON GOVERNMENT	975,239	1000,401	975,239	947,526	869,568	566,324	354,897	٢- ديون على الحكومة
A) TREASURY BILLS	216,661	213,988	216,661	223,106	234,206	151,943	133,473	١) اذونات الخزينة
B) LOANS AND ADVANCES	572,794	589,794	572,794	536,144	463,124	261,719	133,754	ب) قروض و سلف
C) GOVERNMENT BONDS	185,784	196,619	185,784	188,276	172,238	152,662	87,670	ج) سندات الحكومة
3- CLAIMS ON MUNICIPALITIES AND PUBLIC CORPS.	197,155	192,952	197,155	207,128	220,994	192,142	149,976	٣- ديون البلديات والمؤسسات العامة
4- CLAIMS ON PRIVATE SECTOR	2091,475	2085,985	2091,475	2037,096	1953,579	1844,997	1714,608	٤- ديون على القطاع الخاص
A) LOANS AND ADVANCES	1842,264	1840,957	1842,264	1800,570	1712,225	1573,914	1446,772	١) قروض و سلف
B) CORPORATE BONDS	28,552	29,084	28,552	36,388	34,071	52,781	61,046	ب) اسناد القرض
C) DOMESTIC INVESTMENTS	220,659	215,944	220,659	200,138	207,283	218,302	206,790	ج) استثمارات محلية
5- ASSETS OF THE FINANCIAL SYSTEM WITH	1546,965	1504,273	1546,965	1213,398	844,130	681,475	671,355	٥- موجودات الجهاز المالي لدى
A) CENTRAL BANK OF JORDAN	634,762	592,248	634,762	475,972	255,742	147,586	166,823	١) البنك المركزي الاردني
B) BANKS AND FINANCIAL INSTITUTIONS	912,203	912,025	912,203	737,426	588,388	533,889	504,532	ب) بنوك و مؤسسات مالية ومؤسسات الاقراض
6- FIXED ASSETS	99,169	102,021	99,169	97,777	89,124	82,650	76,630	٦- الموجودات الثابتة
7- OTHER ASSETS	276,325	277,233	276,325	300,895	278,810	227,251	205,894	٧- موجودات اخرى
ASSETS = LIABILITIES	6638,100	6419,261	6638,100	6048,591	5209,898	4465,335	3995,217	الموجودات = المطلوبات
LIABILITIES								المطلوبات
1- MONEY SUPPLY (M11)	1446,268	1475,264	1446,268	1342,129	1194,180	999,230	910,819	١- عرض النقد (١١ع)
A) CURRENCY WITH THE PUBLIC	1002,469	1012,823	1002,469	867,660	808,546	654,571	583,387	١) النقد لدى الجمهور
B) DEMAND DEPOSITS	443,799	462,441	443,799	474,469	385,634	344,659	327,432	ب) ودائع تحت الطلب
1- PRIVATE SECTOR (RESIDENT)	410,885	428,251	410,885	441,297	363,792	319,010	305,649	١- قطاع خاص (مقيم)
2- MUNICIPALITIES AND PUBLIC CORPS.	32,914	34,190	32,914	33,172	21,842	25,649	21,783	٢- البلديات والمؤسسات العامة
2- SAVING AND TIME DEPOSITS	1759,792	1744,288	1759,792	1763,891	1583,328	1494,926	1263,218	٢- ودائع التوفير و لاجل
A) PRIVATE SECTOR (RESIDENT)	1632,394	1625,502	1632,394	1677,968	1519,709	1448,634	1208,335	١) قطاع خاص (مقيم)
B) MUNICIPALITIES AND PUBLIC CORPS.	127,398	118,786	127,398	85,923	63,619	46,292	54,883	ب) البلديات و المؤسسات العامة
3- GOVERNMENT LIABILITIES	189,306	168,245	189,306	191,278	129,109	131,284	168,907	٣- مطلوبات الحكومة
4- FOREIGN LIABILITIES	521,894	509,082	521,894	563,260	629,438	497,583	410,748	٤- المطلوبات الاجنبية
5- FINANCIAL SYSTEM LIABILITIES	1470,696	1369,141	1470,696	1079,075	755,665	592,151	605,562	٥- مطلوبات الجهاز المالي
A) CENTRAL BANK OF JORDAN	516,701	512,092	516,701	285,906	180,620	173,694	165,018	١) البنك المركزي الاردني
B) BANKS AND FINANCIAL INSTITUTIONS	953,995	857,049	953,995	793,169	575,045	418,457	440,544	ب) بنوك و مؤسسات مالية ومؤسسات الاقراض
6- CAPITAL AND RESERVES	538,273	499,221	538,273	526,972	445,874	397,671	369,780	٦- زاس المال والاحتياطيات
A) CAPITAL	218,571	216,903	218,571	206,088	200,526	195,169	190,887	١) راس المال
B) RESERVES AND ALLOWANCES	319,702	282,318	319,702	320,884	245,348	202,502	178,893	ب) الاحتياطيات والمخصصات
7- OTHER LIABILITIES	711,871	654,020	711,871	581,986	472,304	352,490	266,183	٧- مطلوبات اخرى

* INCLUDING: THE CENTRAL BANK OF JORDAN, LICENCED BANKS, SPECIALIZED CREDIT INSTITUTIONS AND OTHER FINANCIAL CORPORATIONS.

* يشمل: البنك المركزي الاردني والبنوك المرخصة ومؤسسات الاقراض المتخصصة والمؤسسات المالية الاخرى.

(١٦) اجمالي الودائع لدى البنوك المرخصة

(16) Total Deposits with Licenced Banks

الف دينار

Thousand JD

البلديات MUNICIPALITIES				المؤسسات العامة PUBLIC ENTITIES				القطاع الخاص (مقيم) PRIVATE SECTOR (RESIDENT)				المجموع العام GRAND TOTAL	نهاية الفترة	
لدى TIME	توفير SAVING	تحت الطلب DEMAND	المجموع TOTAL	لدى TIME	توفير SAVING	تحت الطلب DEMAND	المجموع TOTAL	لدى TIME	توفير SAVING	تحت الطلب DEMAND	المجموع TOTAL	GRAND TOTAL		
2,650	28	3,695	6,373	21,775	277	2,616	24,668	235,506	126,212	218,854	580,572	808,478	١٩٨٠	
4,040	210	4,635	8,885	38,032	103	3,488	41,623	281,133	153,255	272,008	706,396	977,648	١٩٨١	
4,249	296	3,633	8,178	22,722	174	5,117	28,013	406,390	180,642	296,354	883,386	1169,479	١٩٨٢	
5,516	263	6,787	12,566	28,516	512	6,860	35,888	503,303	207,094	325,030	1035,427	1397,821	١٩٨٣	
5,043	61	6,005	11,109	28,082	313	5,007	33,402	617,987	225,958	325,855	1169,800	1603,087	١٩٨٤	
8,119	146	5,070	13,335	32,871	273	10,737	43,881	752,096	229,669	292,640	1274,405	1747,168	١٩٨٥	
13,416	272	4,737	18,425	34,570	467	6,084	41,121	878,565	246,516	299,915	1424,996	1946,252	١٩٨٦	
2,616	426	2,871	5,913	36,919	237	7,239	44,395	1077,239	274,010	312,705	1663,954	2142,372	١٩٨٧	
5,210	4	4,093	9,307	51,041	228	5,179	56,448	1102,058	300,775	344,438	1747,271	2346,147	١٩٨٨	
5,943	5	2,685	8,633	66,086	378	9,473	75,937	1228,712	337,369	413,224	1979,305	2625,349	١٩٨٩	
10,458	6	2,662	13,126	106,486	786	10,064	117,336	1244,696	310,557	401,099	1956,352	2642,579	١٩٩٠	
5,056	4	3,074	8,134	51,404	202	6,428	58,034	1130,655	306,192	347,974	1784,821	2415,754	١٩٨٩	آذار
4,900	5	2,742	7,647	43,868	200	4,811	48,879	1129,343	304,935	347,325	1781,603	2393,975	نيسان	
4,815	5	2,382	7,202	49,227	207	8,379	57,813	1149,191	307,199	358,665	1815,055	2429,532	ايار	
5,702	5	2,430	8,137	57,252	304	8,292	65,848	1125,452	314,883	356,865	1797,200	2407,278	حزيران	
5,547	5	2,465	8,017	64,018	439	7,417	71,874	1121,482	307,891	384,600	1813,973	2381,491	تموز	
5,499	5	2,630	8,134	59,351	586	8,050	67,987	1150,337	314,070	399,640	1864,047	2455,074	آب	
5,191	5	2,530	7,726	42,779	578	9,508	52,865	1171,405	317,633	396,711	1885,749	2454,911	ايلول	
5,711	5	2,743	8,459	63,047	444	13,186	76,677	1221,378	320,995	392,052	1934,425	2530,443	تشرين اول	
5,516	5	2,461	7,982	64,431	844	10,869	76,144	1235,077	323,961	406,814	1965,852	2563,165	تشرين ثاني	
5,943	5	2,685	8,633	66,086	378	9,473	75,937	1228,712	337,369	413,224	1979,305	2625,349	كانون اول	
8,364	5	2,349	10,718	67,485	382	8,533	76,400	1240,723	335,060	418,033	1993,816	2644,586	١٩٩٠ كانون ثاني	
8,913	6	2,319	11,238	70,186	358	7,977	78,521	1255,522	337,807	424,739	2018,068	2670,432	شباط	
9,599	6	2,363	11,968	80,609	799	8,041	89,449	1243,433	338,390	433,065	2014,888	2700,826	آذار	
8,721	6	2,315	11,042	105,108	624	9,791	115,523	1247,995	338,279	440,436	2026,710	2719,779	نيسان	
9,404	6	2,759	12,169	112,462	415	9,139	122,016	1267,849	339,282	444,358	2051,489	2741,167	ايار	
9,388	6	2,966	12,360	79,649	145	7,588	87,382	1294,543	351,570	459,346	2105,459	2762,595	حزيران	
9,712	8	3,209	12,929	79,894	528	7,162	87,584	1342,935	345,934	469,558	2158,427	2792,629	تموز	
8,536	11	2,707	11,254	82,038	531	8,042	90,611	1230,746	300,847	415,056	1946,649	2554,065	آب	
10,270	18	2,648	12,936	85,653	728	10,091	96,472	1217,591	300,753	422,827	1941,171	2547,047	ايلول	
10,103	10	2,337	12,450	96,700	546	11,501	108,747	1222,795	302,002	419,540	1944,337	2565,461	تشرين اول	
10,710	7	2,563	13,280	97,926	653	14,772	113,351	1247,935	303,025	408,781	1959,741	2610,480	تشرين ثاني	
10,458	6	2,662	13,126	106,486	786	10,064	117,336	1244,696	310,557	401,099	1956,352	2642,579	كانون اول	
10,700	6	2,776	13,482	104,246	683	8,522	113,451	1202,417	273,967	366,920	1843,304	2520,555	١٩٩١ كانون ثاني	
11,721	6	2,309	14,036	96,483	560	7,905	104,948	1241,482	276,988	377,903	1896,373	2565,720	شباط	
12,815	5	2,512	15,332	93,728	687	8,720	103,135	1289,520	302,218	414,401	2006,139	2701,325	آذار	

(١٦) اجمالي الودائع لدى البنوك المرخصة (تابع)

(16) Total Deposits with Licenced Banks (Continued)

الف دينار

Thousand JD

END OF PERIOD	القطاع الخاص (غير مقيم) PRIVATE SECTOR (NON-RESIDENT)				الحكومة GOVERNMENT				مؤسسات شبه حكومية SEMI-GOVERNMENT				
	لـ : TIME	توفير : SAVING	تحت : الطلب : DEMAND	المجموع : TOTAL	لـ : TIME	توفير : SAVING	تحت : الطلب : DEMAND	المجموع : TOTAL	لـ : TIME	توفير : SAVING	تحت : الطلب : DEMAND	المجموع : TOTAL	
1980	81,473	2,248	49,532	133,253	13,954	55	6,603	20,612	35,960	240	6,800	43,000	
1981	113,059	6,488	24,008	143,555	12,233	72	6,970	19,275	51,496	1,017	5,401	57,914	
1982	130,859	6,956	33,764	171,579	20,473	104	9,338	29,915	41,867	246	6,295	48,408	
1983	177,145	7,469	32,080	216,694	25,167	77	11,565	36,809	54,481	515	5,441	60,437	
1984	218,438	8,475	49,956	276,869	29,713	136	16,770	46,619	59,049	197	6,042	65,288	
1985	246,140	8,189	39,936	294,265	36,660	59	19,794	56,513	57,982	361	6,426	64,769	
1986	265,498	7,739	32,258	305,495	55,702	176	19,544	75,422	72,138	548	8,107	80,793	
1987	259,502	8,508	32,787	300,797	60,425	113	19,008	79,546	42,419	37	5,311	47,767	
1988	358,233	8,621	55,665	422,519	43,749	106	20,469	64,324	41,029	200	5,049	46,278	
1989	332,880	8,086	59,405	400,371	57,441	119	17,377	74,937	79,067	44	7,055	86,166	
1990	274,641	11,791	100,491	386,923	59,470	88	18,435	77,993	84,861	41	5,947	90,849	
MAR.	1989	376,048	8,235	66,174	450,457	41,949	407	14,090	56,446	50,944	55	6,863	57,862
APR.		357,176	8,136	71,437	436,749	42,837	695	12,792	56,324	55,797	39	6,937	62,773
MAY		349,655	8,569	82,378	440,602	38,419	103	13,945	52,467	50,201	361	5,831	56,393
JUNE		347,852	8,273	70,373	426,498	38,362	104	14,050	52,516	50,214	43	6,822	57,079
JULY		308,381	8,049	56,172	372,602	42,182	112	14,656	56,950	51,607	36	6,432	58,075
AUG.		319,606	7,500	60,027	387,133	48,143	129	15,858	64,130	58,029	11	5,603	63,643
SEP.		318,943	8,330	56,312	383,585	44,328	135	14,154	58,617	60,252	79	6,038	66,369
OCT.		298,900	7,899	55,405	362,204	54,814	126	20,384	75,324	68,130	64	5,160	73,354
NOV.		304,018	7,432	54,809	366,259	56,503	111	13,830	70,444	70,047	60	6,377	76,484
DEC.		332,880	8,086	59,405	400,371	57,441	119	17,377	74,937	79,067	44	7,055	86,166
JAN.	1990	341,989	7,500	58,918	408,407	58,266	128	14,392	72,786	75,929	14	6,516	82,459
FEB.		338,840	8,020	59,652	406,512	61,791	137	14,205	76,133	73,624	15	6,321	79,960
MAR.		350,838	8,401	59,894	419,133	64,359	144	14,184	78,687	79,933	85	6,683	86,701
APR.		338,707	8,707	62,019	409,433	64,469	126	13,297	77,892	73,564	72	5,543	79,179
MAY		342,311	8,515	51,181	402,007	68,393	120	14,321	82,834	65,028	79	5,545	70,652
JUNE		337,677	9,035	57,150	403,862	59,049	129	13,623	72,801	74,656	83	5,992	80,731
JULY		338,642	9,243	59,048	406,933	40,763	136	12,190	53,089	67,234	63	6,370	73,667
AUG.		297,079	8,423	61,743	367,245	47,431	147	14,558	62,136	69,401	43	6,726	76,170
SEP.		276,433	9,319	62,101	347,853	51,191	140	13,286	64,617	76,661	16	7,321	83,998
OCT.		274,614	9,473	66,852	350,939	50,791	143	15,607	66,541	75,886	15	6,546	82,447
NOV.		271,219	11,280	93,589	376,088	53,045	132	11,868	65,045	76,978	23	5,974	82,975
DEC.		274,641	11,791	100,491	386,923	59,470	88	18,435	77,993	84,861	41	5,947	90,849
JAN.	1991	276,267	10,550	103,781	390,598	57,576	89	13,072	70,737	82,835	41	6,107	88,983
FEB.		276,249	10,650	104,227	391,126	60,403	95	12,300	72,798	80,243	39	6,157	86,439
MAR.		297,277	11,628	100,046	408,951	61,195	109	15,035	76,339	86,248	41	5,140	91,429

(4) إجمالي الودائع لدى البنوك المرخصة

(4) Total Deposits with Licenced Banks

مليون دينار

Million JD

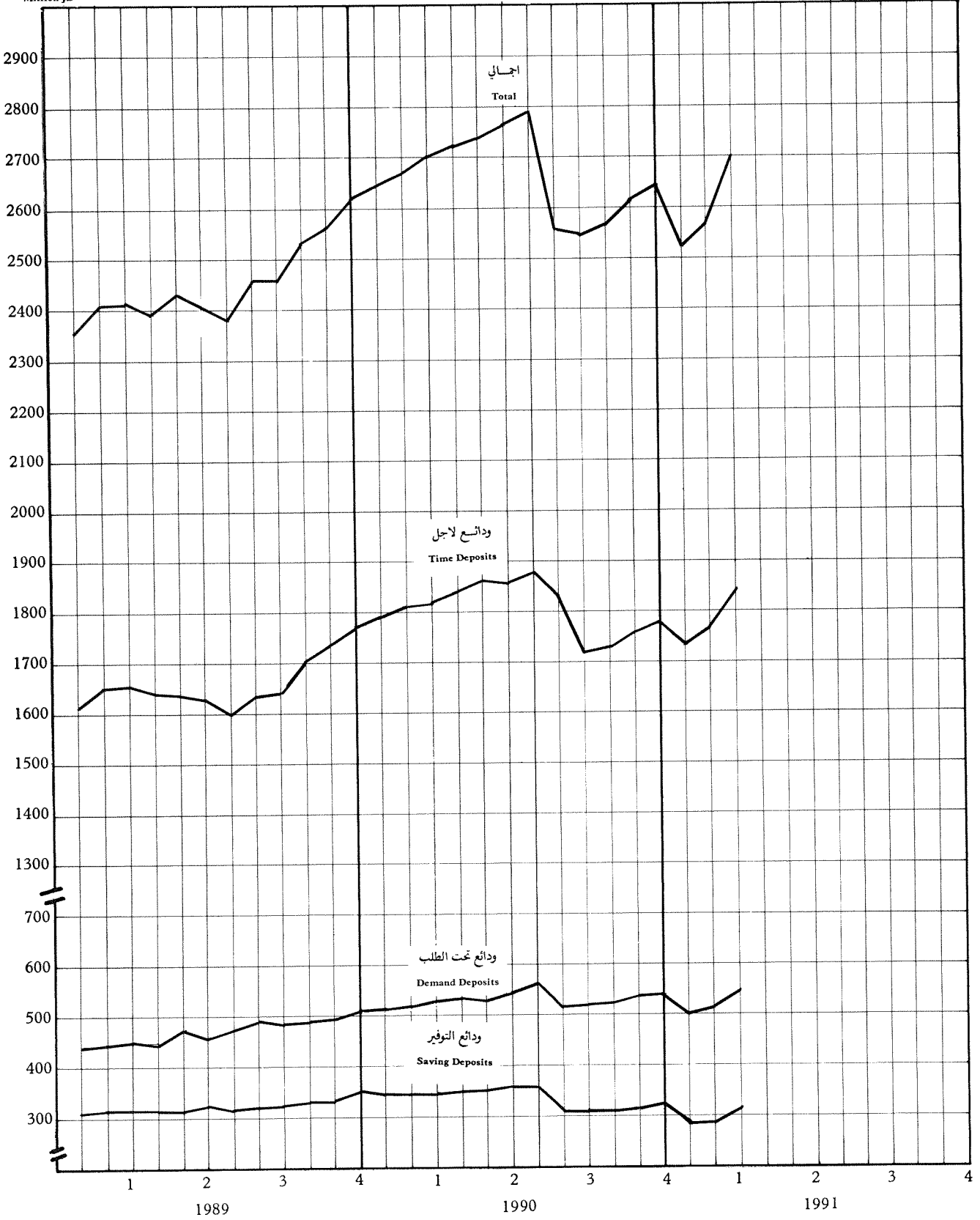

(١٧) ودائع لدى البنوك المرخصة بالعملات الاجنبية

(17) Deposits with Licenced Banks in Foreign Currencies

الف دينار

Thousand JD

القطاع الخاص (غير مقيم) PRIVATE SECTOR (NON-RESIDENT)				القطاع الخاص (مقيم) PRIVATE SECTOR (RESIDENT)				المجموع العام GRAND TOTAL	نهاية الفترة END OF PERIOD
لدى TIME	التوفير SAVING	تحت الطلب DEMAND	المجموع TOTAL	لدى TIME	التوفير SAVING	تحت الطلب DEMAND	المجموع TOTAL		
78,752	528	31,557	110,837	14,445	183	3,734	18,362	129,199	1980
102,431	591	14,445	117,467	30,283	324	7,814	38,421	155,888	1981
122,357	669	26,181	149,207	27,646	371	10,273	38,290	187,497	1982
163,937	1,372	22,623	187,932	41,372	575	12,560	54,507	242,439	1983
204,159	1,541	41,905	247,605	41,144	684	14,491	56,319	303,924	1984
231,576	3,177	31,993	266,746	49,144	1,423	14,599	65,166	331,912	1985
243,495	4,262	26,130	273,887	58,281	1,812	15,480	75,573	349,460	1986
232,105	4,344	23,474	259,923	106,696	2,367	15,192	124,255	384,178	1987
337,068	4,607	42,669	384,344	125,342	3,977	21,386	150,705	535,049	1988
316,963	5,718	41,025	363,706	221,948	7,941	53,086	282,975	646,681	1989
264,602	9,510	80,853	354,965	276,325	11,359	69,779	357,463	712,428	1990
358,778	3,985	51,046	413,809	151,846	4,416	28,549	184,811	598,620	MAR. 1989 آذار
339,769	3,941	53,771	397,481	153,742	4,416	37,245	195,403	592,884	APR. نيسان
332,708	4,180	63,832	400,720	172,175	4,545	42,708	219,428	620,148	MAY ايار
331,220	4,032	49,483	384,735	165,435	4,622	33,112	203,169	587,904	JUNE حزيران
292,539	4,058	37,718	334,315	194,161	4,503	54,979	253,643	587,958	JULY تموز
304,494	4,321	41,022	349,837	178,388	4,758	37,379	220,525	570,362	AUG. آب
303,844	5,187	38,866	347,897	196,571	5,323	44,640	246,534	594,431	SEP. ايلول
284,477	5,051	35,865	325,393	227,010	5,861	46,693	279,564	604,957	OCT. تشرين اول
289,784	5,097	40,809	335,690	240,495	6,361	52,905	299,761	635,451	NOV. تشرين ثاني
316,963	5,718	41,025	363,706	221,948	7,941	53,086	282,975	646,681	DEC. كانون اول
329,478	5,183	40,613	375,274	234,969	6,591	55,327	296,887	672,161	JAN. 1990 كانون ثاني
324,979	5,695	41,545	372,219	249,997	6,847	66,253	323,097	695,316	FEB. شباط
336,284	6,118	44,404	386,806	238,008	6,912	68,658	313,578	700,384	MAR. آذار
323,977	6,323	44,408	374,708	259,208	7,327	70,628	337,163	711,871	APR. نيسان
325,981	5,845	36,135	367,961	270,974	8,291	77,070	356,335	724,296	MAY ايار
323,097	6,320	42,379	371,796	282,201	9,245	74,972	366,418	738,214	JUNE حزيران
325,470	6,631	42,941	375,042	292,507	9,042	81,070	382,619	757,661	JULY تموز
285,963	5,947	44,700	336,610	254,995	8,885	89,003	352,883	689,493	AUG. آب
265,476	6,784	42,528	314,788	242,194	9,569	88,845	340,608	655,396	SEP. ايلول
263,545	7,104	45,747	316,396	253,973	10,146	86,268	350,387	666,783	OCT. تشرين اول
260,701	8,763	72,512	341,976	264,916	10,719	72,990	348,625	690,601	NOV. تشرين ثاني
264,602	9,510	80,853	354,965	276,325	11,359	69,779	357,463	712,428	DEC. كانون اول
266,306	8,074	84,164	358,544	278,604	10,689	67,606	356,899	715,443	JAN. 1991 كانون ثاني
266,977	8,664	85,599	361,240	289,094	11,409	72,406	372,909	734,149	FEB. شباط
287,679	9,523	81,125	378,327	317,612	12,845	76,082	406,539	784,866	MAR. آذار

(١٨) هيكل اسعار الفائدة على الودائع

(18) Term Structure of Deposit Rates

Percent Per annum

النسبة المئوية السنوية

DATE OF CHANGE	1980	1980	1986	1984	1983	1982	تاريخ اجراء التغيير		
	ايلول SEP.	حزيران JUNE	نشرين ثاني NOV.	ايار MAY	حزيران ثاني JUNE	نشرين ثاني NOV.		نيسان APRIL	نشرين الاول OCT.
TYPE OF DEPOSIT								نوع الوديعة	
CENTRAL BANK OF JORDAN								البنك المركزي الاردني	
A) GOVT. SUBJECT TO NOTICE DEPOSITS	2-3	2-3	2-3	2-3	2-3	2-3	2-3	1) ودايع حكومية (خاصة لدايعار)	
B) BANKS SUBJECT TO NOTICE DEPOSITS	1-2	1-2	1-2	1-2	1.0	1.0	1.0	ب) ودايع البنوك (خاصة لدايعار)	
COMMERCIAL BANKS AND FINANCIAL CORPORATIONS**								البنوك التجارية والمؤسسات المالية**	
A) DEMAND DEPOSITS & SUBJECT TO (2-7) DAYS NOTICE (MAX)	-	3.0	3.0	4.0	4.0	4.0	4.0	1) ودايع تحت الطلب ولايعاريومين وحتى اسبوع (حد اعلى)	
B) TIME DEPOSITS :								ب) ودايع لاجل	
1 TO LESS THAN 3 MONTHS (MIN)	-	-	-	-	-	-	5.0	شهر و اقل من 3 اشهر (حد ادنى)	
(MAX)	-	7.5	7.5	8.5	8.5	6.5	6.5	(حد اعلى)	
3 TO LESS THAN 6 MONTHS (MIN)	-	-	-	-	-	-	5.75	3 اشهر و اقل من 6 اشهر (حد ادنى)	
(MAX)	-	7.5	7.5	8.5	8.5	7.0	7.0	(حد اعلى)	
6 MONTHS TO LESS THAN 1 YEAR (MIN)	-	-	-	-	-	-	5.75	6 اشهر و اقل من سنة (حد ادنى)	
(MAX)	-	7.5	7.5	8.5	8.5	7.75	7.75	(حد اعلى)	
OVER 1 YEAR (MIN)	-	-	-	-	-	-	6.0	ودايع لاجل سنة فاكثر (حد ادنى)	
(MAX)	-	7.5	7.5	8.5	8.5	8.0	8.0	(حد اعلى)	
C) SAVINGS								ج) ودايع التوفير	
WITH COMMERCIAL BANKS (MIN)	-	-	-	-	-	-	5.0	لدى البنوك التجارية (حد ادنى)	
(MAX)	-	5.5	5.5	6.5	6.5	6.0	6.0	(حد اعلى)	
WITH FINANCIAL CORP. (MAX)	-	6.0	6.0	7.0	7.0	6.5	6.5	لدى المؤسسات المالية (حد اعلى)	
D) CERTIFICATES OF DEPOSITS (MAX) :								د) شهادات الودائع (حد اعلى)*	
3 TO LESS THAN 6 MONTHS	-	-	7.375	8.75	8.75	7.25	7.0	-	شلاثة اشهر و اقل من ستة اشهر
6 TO LESS THAN 9 MONTHS	-	-	7.375	8.75	8.75	8.0	7.75	-	سنة اشهر و اقل من تسعة اشهر
9 MONTHS TO LESS THAN 1 YEAR	-	-	7.375	8.75	8.75	8.25	8.0	-	تسعة اشهر و اقل من سنة
OVER 1 YEAR	-	-	7.375	8.75	8.75	8.5	8.25	-	سنة فاكثر
POSTAL SAVINGS FUND	7.0	7.0	7.0	7.0	7.0	7.0	7.0	7.0	صندوق توفير البريد

* : FLOATING SINCE 6-6-1988.
** : FLOATING SINCE 24-9-1988.

* : بحسبة اعتبارا من 6/6/1988.
** : بحسبة اعتبارا من 24/9/1988.

(١٩) توزيع التسهيلات الائتمانية للبنوك المرخصة حسب القطاعات

(19) Sectorial Distribution of Outstanding Licenced Banks' Credit

Thousand JD

الف دينار

اخرى OTHER	اصحاب المهن و الافراد PROFESS- IONAL & PRIVATE INDIVI- DUALS	مؤسسات مالية FINANCIAL INSTITU- TIONS	سياحة وفنادق ومطاعم TOURISM HOTELS AND RESTAUR- ANTS	خدمات النقل TRANSPOR- TATION	اشاعات CONSTRUC- TION	تجارة عامة GENERAL COMMERCE AND TRADE	صناعة INDUSTRY	تعدين MINING	زراعة AGRIC- ULTURE	بلديات ومؤسسات عامية MUNICIPA- LITIES AND PUBLIC CO- RPORATIONS	المجموع * TOTAL	نهاية الفترة END OF PERIOD
20,273	38,717	8,699	11,843	14,479	180,758	166,956	68,718	4,357	17,205	31,851	563,856	1980
31,471	60,834	9,359	15,890	23,286	201,036	225,791	82,437	6,827	19,386	45,000	721,317	1981
41,174	69,596	19,602	20,485	32,887	216,753	284,944	98,532	14,069	24,630	64,499	887,171	1982
42,998	108,096	25,637	25,683	50,483	271,345	276,650	118,428	20,542	25,626	65,434	1030,922	1983
50,913	121,459	29,592	23,716	58,482	324,055	296,097	142,372	27,416	25,659	85,064	1184,825	1984
53,221	127,563	26,933	29,825	64,029	331,569	308,555	157,165	32,070	26,298	117,188	1274,416	1985
53,454	137,255	29,209	37,530	49,364	353,678	338,744	176,743	44,281	32,671	142,483	1395,412	1986
64,482	159,312	31,454	32,522	38,799	358,247	363,723	175,312	45,355	40,024	203,803	1513,033	1987
61,376	203,043	29,282	27,036	51,996	374,476	402,480	188,158	33,282	47,156	215,727	1634,012	1988
75,725	253,791	32,619	30,807	42,878	399,136	391,511	219,705	19,252	47,398	217,661	1730,483	1989
110,851	288,492	45,845	33,263	45,490	422,684	407,765	224,611	12,282	53,711	218,801	1863,795	1990
66,334	215,841	31,010	29,389	50,036	386,791	406,341	197,260	32,738	50,374	219,149	1685,263	MAR. 1989 آذار
62,450	219,571	27,337	29,702	47,576	385,201	401,431	203,086	30,392	49,262	225,448	1681,456	APR. نيسان
68,044	218,375	28,538	30,200	47,234	385,273	413,310	213,393	31,586	51,648	222,715	1710,316	MAY ايار
63,189	203,092	25,406	30,612	46,326	382,342	429,565	217,344	33,598	53,371	219,014	1703,859	JUNE حزيران
71,540	228,296	30,794	26,011	44,153	400,163	394,145	204,520	16,273	52,888	238,662	1707,445	JULY تموز
69,321	225,701	34,707	21,757	41,933	400,734	388,756	215,976	14,692	52,357	209,164	1675,098	AUG. آب
71,403	235,772	31,130	26,331	40,103	402,196	378,642	224,021	16,510	49,493	206,692	1682,293	SEP. ايلول
70,972	230,996	31,805	24,856	41,785	416,263	387,928	218,494	18,496	51,845	221,963	1715,403	OCT. تشرين اول
71,541	258,051	22,714	29,733	43,422	401,946	389,208	217,954	14,656	47,739	221,528	1718,492	NOV. تشرين ثاني
75,725	253,791	32,619	30,807	42,878	399,136	391,511	219,705	19,252	47,398	217,661	1730,483	DEC. كانون اول
84,699	245,458	33,476	30,295	43,400	401,320	397,471	222,026	20,313	49,088	225,230	1752,776	JAN. 1990 كانون ثاني
87,325	246,076	33,857	33,124	43,648	405,581	396,167	227,528	23,147	46,757	227,231	1770,441	FEB. شباط
80,349	246,715	29,727	32,184	46,155	412,117	402,357	213,143	23,456	47,611	228,865	1762,679	MAR. آذار
71,027	253,176	28,743	36,365	46,090	414,062	403,053	224,929	18,614	48,694	230,763	1775,516	APR. نيسان
82,198	251,558	36,094	37,548	47,104	415,116	401,134	237,859	17,277	49,143	223,930	1798,961	MAY ايار
92,094	254,349	35,563	37,612	45,708	413,074	412,444	234,956	15,027	48,390	221,277	1810,494	JUNE حزيران
90,955	251,436	35,366	37,488	44,657	410,700	415,788	222,362	12,832	48,773	219,466	1789,823	JULY تموز
93,230	260,428	47,560	36,847	44,700	422,640	416,280	240,581	19,089	48,374	214,514	1844,243	AUG. آب
98,137	275,263	46,678	32,945	47,516	421,149	403,490	238,463	14,397	49,744	213,764	1841,546	SEP. ايلول
97,845	277,463	46,712	32,951	47,700	423,842	410,669	236,172	12,524	50,763	210,791	1847,432	OCT. تشرين اول
104,149	288,674	48,459	34,549	46,291	417,263	403,530	239,502	17,328	53,142	210,569	1863,456	NOV. تشرين ثاني
110,851	288,492	45,845	33,263	45,490	422,684	407,765	224,611	12,282	53,711	218,801	1863,795	DEC. كانون اول
108,859	291,785	47,956	32,778	45,298	425,911	398,524	231,830	9,799	54,127	219,779	1866,646	JAN. 1991 كانون ثاني
108,344	288,537	47,857	31,212	46,444	424,913	395,239	233,915	15,042	52,640	221,400	1865,543	FEB. شباط
109,320	292,108	45,430	32,240	42,913	420,630	397,242	229,961	18,036	49,613	219,651	1857,144	MAR. آذار

* EXCLUDING CORPORATE BONDS.

* لا يشمل اسناد القرض.

(5) التسهيلات الائتمانية للبنوك المرخصة

(5) Outstanding Licenced Banks Credit

مليون دينار
Million JD

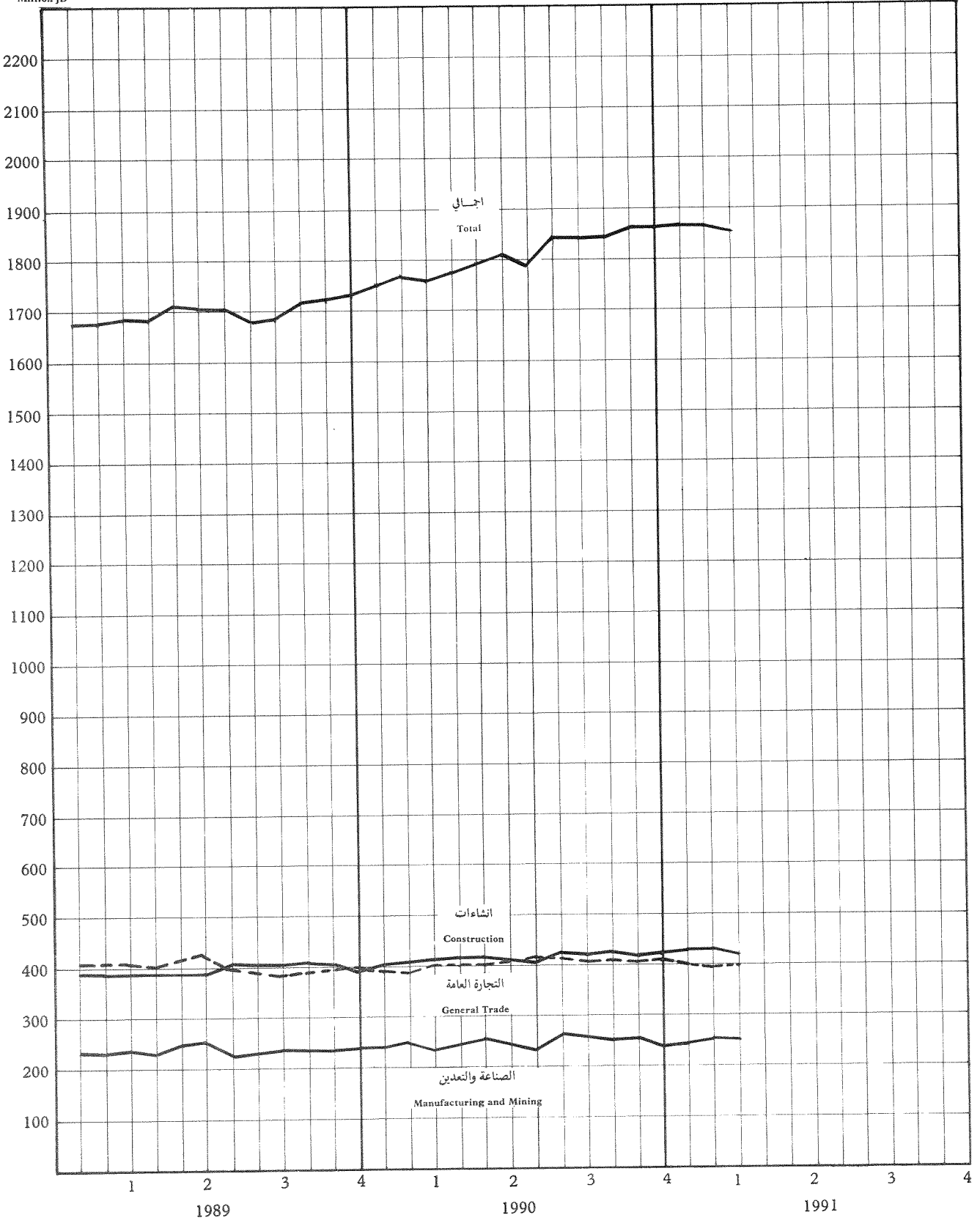

* (٢٠) اجمالي التسهيلات الائتمانية حسب الجهة المقرضة *

(20) Total Credit by Credit Institutions

الف دينار

Thousand JD	مؤسسات مالية أخرى	مؤسسات الإسكان	المنظمة التعاونية الاردنية	مؤسسة الاقراض الزراعي	بنك تنمية المدن والقرى	بنك الائتماء الصناعي	بنك الاسكان	بنوك تجارية وبنوك استثمار	البنك المركزي الاردني	المجموع	نهاية الفترة
OTHER FINANCIAL INSTITUTIONS	HOUSING CORPORATION	JORDAN CO-OPERATIVE ORGANIZATION	AGRICULTURAL CREDIT CORPORATION	CITIES AND VILLAGES DEVELOPMENT BANK	INDUSTRIAL DEVELOPMENT BANK	HOUSING BANK	COMMERCIAL & INVESTMENT BANKS	CENTRAL BANK OF JORDAN	TOTAL	END OF PERIOD	
5,705	5,049	9,300	14,049	13,410	18,136	93,136	464,510	1,947	625,242	1980	
18,453	4,749	10,644	17,280	15,349	23,450	103,567	604,607	3,998	802,097	1981	
30,281	6,004	18,837	20,217	23,361	30,827	123,022	758,052	2,806	1013,407	1982	
71,136	8,480	21,822	22,000	31,621	35,938	150,194	874,657	3,162	1219,010	1983	
89,170	9,648	21,955	22,480	36,073	37,812	184,112	958,293	3,336	1362,879	1984	
102,416	11,692	22,942	25,879	39,587	38,293	213,637	1,020,717	3,712	1478,875	1985	
120,203	20,142	11,290	28,047	45,260	39,260	231,881	1,118,099	4,691	1618,873	1986	
127,475	59,530	11,580	30,349	49,508	40,278	242,569	1,216,962	4,748	1782,999	1987	
138,946	74,310	11,598	32,401	52,436	42,226	255,091	1,307,974	5,847	1920,829	1988	
138,919	69,110	10,512	33,838	50,630	46,377	278,201	1,381,726	3,339	2012,652	1989	
48,508	64,838	9,792	36,637	48,915	49,576	289,927	1,487,319	3,352	2038,864	1990	
138,946	74,310	11,598	32,401	52,436	42,226	255,091	1,307,974	5,847	1920,829	1988 كانون اول	
142,686	72,863	11,543	32,663	52,798	43,020	256,842	1,345,386	5,430	1963,231	1989 كانون ثاني	
144,385	72,292	11,809	32,855	53,256	43,708	256,200	1,343,828	7,046	1965,379	1989 شباط	
144,561	71,696	11,395	33,163	53,434	43,852	256,831	1,356,596	6,737	1978,265	1989 آذار	
145,516	71,208	11,248	33,393	52,398	44,309	255,447	1,359,064	6,821	1979,404	1989 نيسان	
147,402	70,253	11,216	33,613	51,832	45,014	252,870	1,386,675	8,115	2006,990	1989 ايار	
149,439	69,631	11,157	33,500	51,963	45,743	248,950	1,384,581	7,514	2002,478	1989 حزيران	
152,820	69,107	11,113	33,947	51,923	44,939	270,222	1,360,702	7,954	2002,727	1989 تموز	
153,506	68,240	11,072	34,136	52,149	44,578	244,516	1,350,333	6,793	1965,323	1989 آب	
160,004	67,741	11,022	34,174	52,425	45,458	258,061	1,354,582	5,598	1989,065	1989 ايلول	
142,147	67,279	10,951	34,218	53,030	45,782	276,150	1,368,204	3,799	2001,560	1989 تشرين اول	
140,549	66,859	10,855	34,218	51,114	46,102	277,559	1,381,226	3,593	2012,075	1989 تشرين ثاني	
138,919	69,110	10,512	33,838	50,630	46,377	278,201	1,381,726	3,339	2012,652	1989 كانون اول	
110,289	68,891	10,667	34,154	51,092	46,499	280,692	1,401,311	3,198	2006,793	1990 كانون ثاني	
113,930	68,595	10,576	34,386	50,516	46,519	279,521	1,419,717	3,194	2026,954	1990 شباط	
117,412	67,985	10,449	34,644	50,695	47,130	282,899	1,412,794	3,186	2027,194	1990 آذار	
121,810	67,101	10,392	34,814	51,401	46,988	282,739	1,426,275	3,166	2044,686	1990 نيسان	
124,346	66,727	10,265	34,961	49,851	46,808	281,904	1,441,855	3,155	2059,872	1990 ايار	
128,181	65,949	10,206	34,583	49,932	47,131	284,466	1,453,061	3,142	2076,651	1990 حزيران	
128,630	65,577	10,079	34,901	49,910	46,671	277,547	1,438,044	3,135	2054,494	1990 تموز	
67,528	65,084	10,020	35,236	50,073	47,675	279,705	1,477,365	3,157	2035,843	1990 آب	
67,398	63,803	9,948	36,577	50,000	48,031	280,535	1,473,859	3,190	2033,341	1990 ايلول	
66,382	63,100	9,907	36,780	49,264	48,059	279,772	1,482,732	3,236	2039,232	1990 تشرين اول	
48,634	62,540	9,865	36,996	49,085	48,273	279,545	1,495,279	3,299	2033,516	1990 تشرين ثاني	
48,508	64,838	9,792	36,637	48,915	49,576	289,927	1,487,319	3,352	2038,864	1990 كانون اول	

* NOTE :

- (1) INCLUDING CORPORATE BONDS.
 (2) EXCLUDING EXTENDED LOANS TO THE GOVT. AND FINANCIAL SYSTEM.

* ملاحظة :
 (١) يشمل اسناد القرض .
 (٢) لا يشمل القروض الممنوحة للحكومة والجهات المسالي .

(٢١) اسناد القرض والقروض المصرفية المجمع

(21) Syndicated Loans and Corporate Bonds

Thousand JD

الف دينار

SYNDICATED LOANS القروض المصرفية المجمع					CORPORATE BONDS اسناد القروض التجارية					نهاية الفترة END OF PERIOD
المبالغ الممنوحة EXTENDED	UNPAID BALANCE الرصيد غير المسدد				المجموع TOTAL	UNPAID BALANCE الرصيد غير المسدد				
	المجموع TOTAL	بقية المشاركين OTHER PARTICIPANTS	البنوك المرخصة LICENCED BANKS	المؤسسات المالية FINANCIAL INSTITUTIONS		المجموع TOTAL	بقية المشاركين OTHER PARTICIPANTS	البنوك المرخصة LICENCED BANKS	المؤسسات المالية FINANCIAL INSTITUTIONS	
43,704	30,298	2,937	26,404	957	10,000	4,817	4,899	284	1980	
70,109	47,357	4,600	40,743	2,014	15,000	6,065	8,592	343	1981	
92,095	75,861	6,252	66,743	2,866	40,000	9,894	29,224	882	1982	
106,601	83,934	6,779	71,593	5,562	62,000	11,743	45,873	4,384	1983	
132,126	103,930	8,839	86,894	8,197	81,500	27,420	47,462	6,618	1984	
138,235	106,460	7,493	91,833	7,134	85,000	27,120	49,872	8,008	1985	
144,519	109,141	7,404	94,434	7,303	96,300	35,254	51,777	9,269	1986	
150,357	114,342	7,761	99,321	7,260	83,000	30,218	45,951	6,831	1987	
136,285	97,361	5,139	85,172	7,050	78,710	44,639	26,335	7,736	1988	
108,035	56,765	3,764	46,964	6,037	67,460	31,072	30,062	6,326	1989	
99,852	56,473	3,270	52,571	632	60,860	32,308	27,295	1,257	1990	
137,835	91,899	5,041	79,880	6,978	82,360	48,283	27,174	6,903	MAR. 1989 آذار	
138,198	90,368	4,901	78,615	6,852	80,760	45,524	28,392	6,844	APR. نيسان	
138,198	90,355	4,867	78,709	6,779	78,960	47,027	25,766	6,167	MAY ايار	
109,547	67,076	4,016	57,120	5,940	78,560	49,309	23,077	6,174	JUNE حزيران	
110,047	62,856	3,735	53,683	5,438	76,960	48,182	22,274	6,504	JULY تموز	
107,410	62,510	2,428	54,558	5,524	76,460	47,670	22,458	6,332	AUG. آب	
109,006	63,753	2,588	58,133	3,032	73,310	37,387	29,480	6,443	SEP. ايلول	
108,865	63,392	2,585	57,621	3,186	72,709	39,318	28,756	4,635	OCT. تشرين اول	
108,995	61,994	3,839	52,433	5,722	63,460	26,276	31,007	6,177	NOV. تشرين ثاني	
108,035	56,765	3,764	46,964	6,037	67,460	31,072	30,062	6,326	DEC. كانون اول	
108,154	60,570	3,574	55,637	1,359	67,460	32,229	30,704	4,527	JAN. 1990 كانون ثاني	
105,755	57,392	2,221	54,117	1,054	66,560	29,476	30,655	6,429	FEB. شباط	
103,755	58,575	2,156	54,025	2,394	64,410	26,676	30,741	6,993	MAR. آذار	
103,755	58,591	3,255	54,541	795	64,410	26,742	30,241	7,427	APR. نيسان	
103,815	55,634	3,201	51,403	1,030	62,410	25,417	28,892	8,101	MAY ايار	
101,115	54,907	2,009	50,800	2,098	61,010	21,553	30,596	8,861	JUNE حزيران	
101,155	54,149	3,074	50,388	687	59,410	27,334	29,133	2,943	JULY تموز	
102,655	52,192	3,174	48,372	646	58,910	27,847	28,387	2,676	AUG. آب	
93,792	52,285	3,165	48,474	646	48,760	18,588	27,526	2,646	SEP. ايلول	
89,523	51,756	3,177	47,943	636	62,160	29,730	29,784	2,646	OCT. تشرين اول	
93,702	50,294	2,999	46,659	636	61,860	32,776	27,827	1,257	NOV. تشرين ثاني	
99,852	56,473	3,270	52,571	632	60,860	32,308	27,295	1,257	DEC. كانون اول	
97,982	52,019	3,172	48,644	203	60,710	33,703	25,760	1,247	JAN. 1991 كانون ثاني	
97,682	51,880	2,502	49,164	214	60,310	33,500	25,584	1,226	FEB. شباط	
97,307	51,392	3,215	48,013	164	57,260	30,986	25,060	1,214	MAR. آذار	

(٢٢) هيكل اسعار الفائدة على القروض
(22) Term Structure of Lending Rates

DATE OF CHANGE	1990							1989							تاريخ اجراء التغيير
	شباط FEB.	كانون أول DEC.	أيلول SEP.	تموز JULY	آيار MAY	شباط FEB.	كانون ثاني JAN.	شباط FEB.	كانون أول DEC.	أيلول SEP.	تموز JULY	آيار MAY	شباط FEB.	كانون ثاني JAN.	
CENTRAL BANK OF JORDAN															
البنك المركزي الأردني															
RE-DISCOUNT RATE	8.5	8.5	8.5	8.0	8.0	8.0	8.0	8.0	8.0	8.0	8.0	8.0	8.0	8.0	سعر اعادة الخصم
ADVANCES TO SPECIALIZED CREDIT INSTITUTIONS	4-0.25	4-0.25	4-0.25	3-5	3-5	3-5	3-5	3-5	3-5	3-5	3-5	3-5	3-5	3-5	سلف الى مؤسسات الاقراض المتخصصة
ADVANCES TO COMMERCIAL BANKS	8.50	8.50	8.50	8.00	7-8	7-8	7-8	7-8	7-8	7-8	7-8	7-8	7-8	7-8	سلف الى البنوك التجارية
ADVANCES TO OTHER FINANCIAL CORPS.	8.5-9.5	8.5-9.5	8.5-9.5	8-9	8-9	8-9	8-9	8-9	8-9	8-9	8-9	8-9	8-9	8-9	سلف الى المؤسسات المالية الاخرى
GOVERNMENT AND PUBLIC CORPORATION															
الدين الداخلي واقتراض المؤسسات العامة															
DEBT															
سندات التنمية															
DEVELOPMENT BONDS FOR															
A) BANKS AND PUBLIC CORPS.	9.0	9.0	9.0	9.0	9.0	8.5	8.5	8.5	8.5	8.5	8.5	8.5	8.5	8.5	1) للمؤسسات العامة والبنوك
B) INDIVIDUAL AND SAVING FUNDS	9.0	9.0	9.0	9.0	9.0	8.5	8.5	8.5	8.5	8.5	8.5	8.5	8.5	8.5	2) للجمهور وصناديق الادخار
PUBLIC CORPS. BONDS	9.0	9.0	7.5	7.5	7.5	7.5	7.5	7.5	7.5	7.5	7.5	7.5	7.5	7.5	سندات المؤسسات العامة
TREASURY BILLS	6.25	6.0	6.0	6.0	6.0	7.0	5.0	5.0	5.0	5.0	5.0	5.0	5.0	5.0	اذونات الخزينة
COMMERCIAL BANKS															
البنوك التجارية															
CREDIT TO RESIDENTS	-	10.0	10.0	10.0	10.0	10.0	10.0	10.0	10.0	10.0	10.0	10.0	10.0	10.0	سلف وقروض الى المقيمين
CREDIT TO NON-RESIDENTS	-	13.0	13.0	13.0	13.0	13.0	13.0	13.0	13.0	13.0	13.0	13.0	13.0	13.0	سلف وقروض الى غير المقيمين
SPECIALIZED CREDIT INSTITUTIONS															
مؤسسات الاقراض المتخصصة															
A) INDUSTRIAL DEVELOPMENT BANK															1) بنك التنمية الصناعي
- ADVANCES TO RURAL PROJECTS	6.0	6.0	6.0	6.0	6.0	6.0	6.0	6.0	6.0	6.0	6.0	6.0	6.0	6.0	- قروض المناطق النائية
- ADVANCES TO COMPANIES & OTHER PROJECTS	9.0	9.0	9.0	9.0	9.0	9.0	9.0	9.0	9.0	9.0	9.0	9.0	9.0	9.0	- قروض الشركات والمشاريع الاخرى
B) CO-OPERATIVE ORGANIZATION	5-7	5-7	5-7	5-7	5-7	5-7	5-7	5-7	5-7	5-7	5-7	5-7	5-7	5-7	2) المنظمة التعاونية
C) AGRICULTURAL CREDIT CORPORATION	6-8.5	6-8.5	6-8.5	6-8.5	6-8.5	6-8.5	6-8.5	6-8.5	6-8.5	6-8.5	6-8.5	6-8.5	6-8.5	6-8.5	3) مؤسسة الاقراض الزراعي
D) CITIES AND VILLAGES DEVELOPMENT BANK:															4) بنك تنمية المدن والقرى
- MUNICIPAL. PROJECTS	7.5-8.5	7.5-8.5	7.5-8.5	7.5-8.5	7.5-8.5	7.5-8.5	7.5-8.5	7.5-8.5	7.5-8.5	7.5-8.5	7.5-8.5	7.5-8.5	7.5-8.5	7.5-8.5	- مشاريع البلديات
- VILLAGES PROJECTS	6.0	6.0	6.0	6.0	6.0	6.0	6.0	6.0	6.0	6.0	6.0	6.0	6.0	6.0	- مشاريع القرى
E) HOUSING CORPORATION	5.0	5.0	5.0	5.0	5.0	5.0	5.0	5.0	5.0	5.0	5.0	5.0	5.0	5.0	5) مؤسسة الاسكان
F) HOUSING BANK															6) بنك الاسكان
- INDIVIDUAL AND CO-OPERATIVES LOANS	8-8.5	8-8.5	8-8.5	8-8.5	8.5	8.5	8.5	8.5	8.5	8.5	8.5	8.5	8.5	8.5	- القروض الفردية وقروض الجمعيات
- COMMERCIAL LOANS	-	9-10	9-10	9-10	10.0	10.0	10.0	10.0	10.0	10.0	10.0	10.0	10.0	10.0	** - القروض التجارية
OTHER FINANCIAL CORPORATIONS															
المؤسسات المالية الاخرى															
CREDIT TO RESIDENTS	-	10.0	10.0	10.0	10.0	10.0	10.0	10.0	10.0	10.0	10.0	10.0	10.0	10.0	سلف وقروض الى المقيمين
CREDIT TO NON-RESIDENTS	-	13.0	13.0	13.0	13.0	13.0	13.0	13.0	13.0	13.0	13.0	13.0	13.0	13.0	سلف وقروض الى غير المقيمين

* : INCLUDING PAID ISSUE PREMIUM OF 10%
** : FLOATING SINCE 1/2/1990.

* : تتضمن علاوة اصدار مدفوعة بنسبة 10%
** : معومنة اعتبارا من 1/2/1990.

(٢٣) حركة قروض مؤسسات الاقراض المتخصصة

(23) Loans Movement of Specialized Credit Institutions

Thousand JD

الف دينار

مؤسسة الاسكان HOUSING CORPORATION		المنظمة التعاونية الاردنية JORDAN CO-OPERATIVE ORGANIZATION		مؤسسة الاقراض الزراعي AGRICULTURAL CREDIT CORP.		بنك تنمية المدن والقرى CITIES & VILLAGES DEVELOPMENT BANK		بنك التنمية الصناعي INDUSTRIAL DEVELOPMENT BANK		بنك الاسكان HOUSING BANK		الفترة PERIOD
مسدد REPAYMENT	مسحوب DISBURSEMENT	مسدد REPAYMENT	مسحوب DISBURSEMENT	مسدد REPAYMENT	مسحوب DISBURSEMENT	مسدد REPAYMENT	مسحوب DISBURSEMENT	مسدد REPAYMENT	مسحوب DISBURSEMENT	مسدد REPAYMENT	مسحوب DISBURSEMENT	
698	13	2,768	6,260	2,829	4,147	1,310	2,722	2,572	5,067	20,686	42,311	1980
628	104	4,100	7,814	3,401	6,632	1,833	3,843	5,502	8,910	37,375	58,227	1981
994	2,249	3,662	11,410	3,528	6,466	3,673	11,595	4,584	11,095	48,336	80,223	1982
2,267	4,744	3,443	6,428	4,028	5,811	5,873	14,134	4,788	9,674	27,594	69,701	1983
1,277	2,447	3,234	4,199	4,564	5,042	6,366	10,818	7,200	6,723	31,418	79,966	1984
1,691	3,303	2,598	3,363	4,827	8,226	5,750	9,245	7,377	6,899	68,501	98,891	1985
3,392	11,355	1,300	961	4,075	6,243	6,180	9,822	8,666	8,678	51,412	70,573	1986
6,903	44,539	1,549	1,805	3,537	5,867	3,319	6,908	7,087	7,848	41,517	77,035	1987
31,719	46,498	1,252	1,083	2,982	5,020	2,478	5,947	6,990	8,242	67,166	67,580	1988
16,015	5,100	1,106	22	4,040	5,527	7,345	5,788	9,286	13,870	93,405	105,527	1989
12,161	2,119	997	0	5,862	8,435	7,638	5,257	11,778	15,354	57,367	66,064	1990
2,506	1,059	54	0	124	386	186	512	550	1,490			1989
852	281	60	11	141	332	66	394	356	1,422			JAN. كانون ثاني
802	206	426	11	291	646	155	379	559	725	28,811	31,879	FEB. شباط
644	156	64	0	203	432	1,551	649	745	1,297			MAR. آذار
1,219	264	31	0	234	454	926	349	984	1,673			APR. نيسان
894	273	59	0	452	337	325	678	363	843	37,228	26,838	MAY ايار
1,176	651	44	0	311	758	382	398	1,702	1,158			JUNE حزيران
1,397	543	41	0	319	508	325	527	895	553			JULY تموز
870	371	51	0	337	376	321	588	797	1,779	11,218	9,562	AUG. آب
767	303	71	0	390	439	137	703	792	1,240			SEP. ايلول
1,027	608	96	0	418	422	2,322	413	574	840			OCT. تشرين اول
3,861	385	109	0	820	437	649	198	969	850	16,148	37,248	NOV. تشرين ثاني
525	306	69	0	200	515	2	449	939	837			DEC. كانون اول
677	381	90	0	223	455	690	196	689	614			1990
911	301	139	0	564	589	159	307	1,032	1,582	14,459	17,204	JAN. كانون ثاني
1,028	144	63	0	818	963	192	927	830	862			FEB. شباط
510	194	128	0	521	701	2,210	448	1,529	1,317			MAR. آذار
955	177	46	0	1,059	681	378	417	889	1,447	13,268	12,753	APR. نيسان
504	132	127	0	325	642	389	367	548	507			MAY ايار
603	110	56	0	329	664	330	416	1,223	2,247			JUNE حزيران
1,425	144	71	0	274	1,616	370	338	1,266	1,451	14,600	11,477	JULY تموز
803	100	56	0	356	559	2,114	616	1,127	1,038			AUG. آب
638	78	52	0	236	452	361	331	927	1,292			SEP. ايلول
3,582	52	100	0	957	598	443	445	779	2,160	15,040	24,630	OCT. تشرين اول
												NOV. تشرين ثاني
												DEC. كانون اول

SOURCE : SPECIALIZED CREDIT INSTITUTIONS.
NOTE : REPAYMENT MEANS PRINCIPAL EXCEPT FOR HOUSING CORPORATION WHERE INTEREST IS INCLUDED.

المصدر : مؤسسات الاقراض المتخصصة .
ملاحظة : المسدد عبارة عن الاقساط باستثناء مؤسسة الاسكان حيث الفوائد متضمنة .

(٢٤) تقاص البنوك
(24) Banks' Clearing

Thousand JD

الف دينار

الشيكات المرصدة		CHEQUES PRESENTED TO CLEARING						الشيكات المقدمة للتقاص				الفترة PERIOD
UNCLEARED CHEQUES:		TOTAL	المجموع	AQABA	العقبة	ZARQA	الزرقاء	IRBID	اربد	AMMAN	عمان	
العدد (الف) :NUMBER :VALUE :(1000)	العدد (الف) :NUMBER :VALUE :(1000)	العدد (الف) :NUMBER :VALUE :(1000)	العدد (الف) :NUMBER :VALUE :(1000)	العدد (الف) :NUMBER :VALUE :(1000)	العدد (الف) :NUMBER :VALUE :(1000)	العدد (الف) :NUMBER :VALUE :(1000)	العدد (الف) :NUMBER :VALUE :(1000)	العدد (الف) :NUMBER :VALUE :(1000)	العدد (الف) :NUMBER :VALUE :(1000)	العدد (الف) :NUMBER :VALUE :(1000)	العدد (الف) :NUMBER :VALUE :(1000)	
(n.a.)	(n.a.)	2797,744	2860.8	-	-	45,315	120.3	84,968	180.2	2667,461	2560.3	1980
(n.a.)	(n.a.)	3837,770	3385.8	-	-	89,505	189.0	111,716	194.3	3636,549	3002.5	1981
129,420	164.3	4725,699	3843.1	116,725	67.4	106,582	222.3	131,933	221.5	4370,459	3331.9	1982
145,574	142.0	5067,090	4100.2	120,147	72.8	125,414	241.5	147,926	256.5	4673,603	3529.4	1983
142,960	163.2	5117,747	4269.0	159,338	85.0	119,447	249.0	144,839	281.5	4694,123	3653.5	1984
176,555	165.6	5134,036	4394.3	188,135	91.1	126,366	261.3	160,533	298.5	4659,002	3743.4	1985
155,405	160.7	4344,198	4657.4	156,783	87.7	126,192	262.1	154,898	301.8	3906,325	4005.8	1986
115,361	142.7	4233,960	4834.9	158,184	96.9	141,794	302.0	164,536	317.9	3769,446	4118.1	1987
110,196	154.1	4623,461	5335.7	214,427	103.7	147,057	320.8	184,639	351.9	4077,338	4559.3	1988
133,920	206.0	5085,857	5160.8	205,633	96.5	152,509	303.0	197,620	341.5	4530,095	4419.8	1989
148,746	197.8	5263,804	5048.2	170,707	89.8	158,679	301.8	215,577	343.5	4718,841	4313.1	1990
10,818	17.3	387,776	433.0	21,134	8.6	11,299	25.5	14,675	28.4	340,668	370.5	MAR. 1989 آذار
10,766	17.3	373,458	409.0	17,179	7.7	11,995	24.3	14,657	26.6	329,627	350.4	APR. نيسان
11,884	19.5	387,422	447.6	17,566	8.0	12,848	28.1	14,765	30.4	342,243	381.1	MAY ايار
10,638	17.8	399,611	429.7	18,022	8.2	12,164	25.7	15,615	27.9	353,810	367.9	JUNE حزيران
12,987	18.8	460,836	472.2	16,800	8.1	15,865	29.5	17,196	32.2	410,975	402.4	JULY تموز
13,987	16.8	491,222	455.2	17,591	7.9	15,744	27.8	18,992	31.5	438,895	388.0	AUG. آب
9,938	15.0	430,829	393.6	14,866	7.4	11,773	23.5	17,347	25.9	386,843	336.8	SEP. ايلول
10,510	17.1	448,894	441.9	14,639	8.0	12,833	25.3	17,512	29.3	403,910	379.3	OCT. تشرين اول
10,144	14.4	423,673	389.6	14,410	7.6	11,550	22.1	17,495	26.6	380,218	333.3	NOV. تشرين ثاني
10,904	16.1	476,324	445.6	18,857	8.8	12,983	22.4	19,344	29.7	425,140	384.7	DEC. كانون اول
11,817	15.5	508,178	407.2	17,337	8.5	12,568	25.0	16,822	27.2	461,451	346.5	JAN. 1990 كانون ثاني
10,029	13.9	404,688	367.6	15,547	7.9	11,161	22.8	15,709	24.8	362,271	312.1	FEB. شباط
11,216	15.7	435,557	436.7	15,919	8.6	12,960	25.8	19,155	29.1	387,523	373.2	MAR. آذار
11,100	14.8	391,799	390.8	17,159	7.7	12,364	23.1	16,397	26.6	345,879	333.4	APR. نيسان
13,713	17.5	496,373	458.7	18,360	8.5	14,762	27.4	20,711	31.7	442,540	391.1	MAY ايار
12,792	16.5	479,951	450.4	18,194	8.3	14,110	25.5	18,816	29.4	428,831	387.2	JUNE حزيران
14,020	16.3	453,136	428.3	15,711	6.9	12,652	25.9	20,903	31.1	403,870	364.4	JULY تموز
13,788	17.7	445,730	432.6	14,672	7.4	14,671	25.5	18,468	29.1	397,919	370.6	AUG. آب
13,492	17.5	425,059	434.6	9,840	6.6	13,845	26.1	15,796	28.6	385,578	373.3	SEP. ايلول
12,549	17.9	413,260	426.4	9,957	6.4	13,459	26.1	18,311	29.2	371,533	364.7	OCT. تشرين اول
11,516	16.0	371,054	365.0	7,796	5.9	12,174	22.2	15,614	24.5	335,470	312.4	NOV. تشرين ثاني
12,714	18.5	439,019	449.9	10,215	7.1	13,953	26.4	18,875	32.2	395,976	384.2	DEC. كانون اول
15,295	20.9	394,180	361.9	8,504	5.4	12,257	22.6	14,444	23.6	358,975	310.3	JAN. 1991 كانون ثاني
12,426	15.2	289,167	286.6	4,830	4.2	8,126	16.6	10,329	18.3	265,882	247.5	FEB. شباط
8,200	13.9	361,787	345.0	7,694	5.5	12,472	19.5	12,899	22.2	328,722	297.8	MAR. آذار

(٦) تقاص البنوك

(6) Banks' Clearing

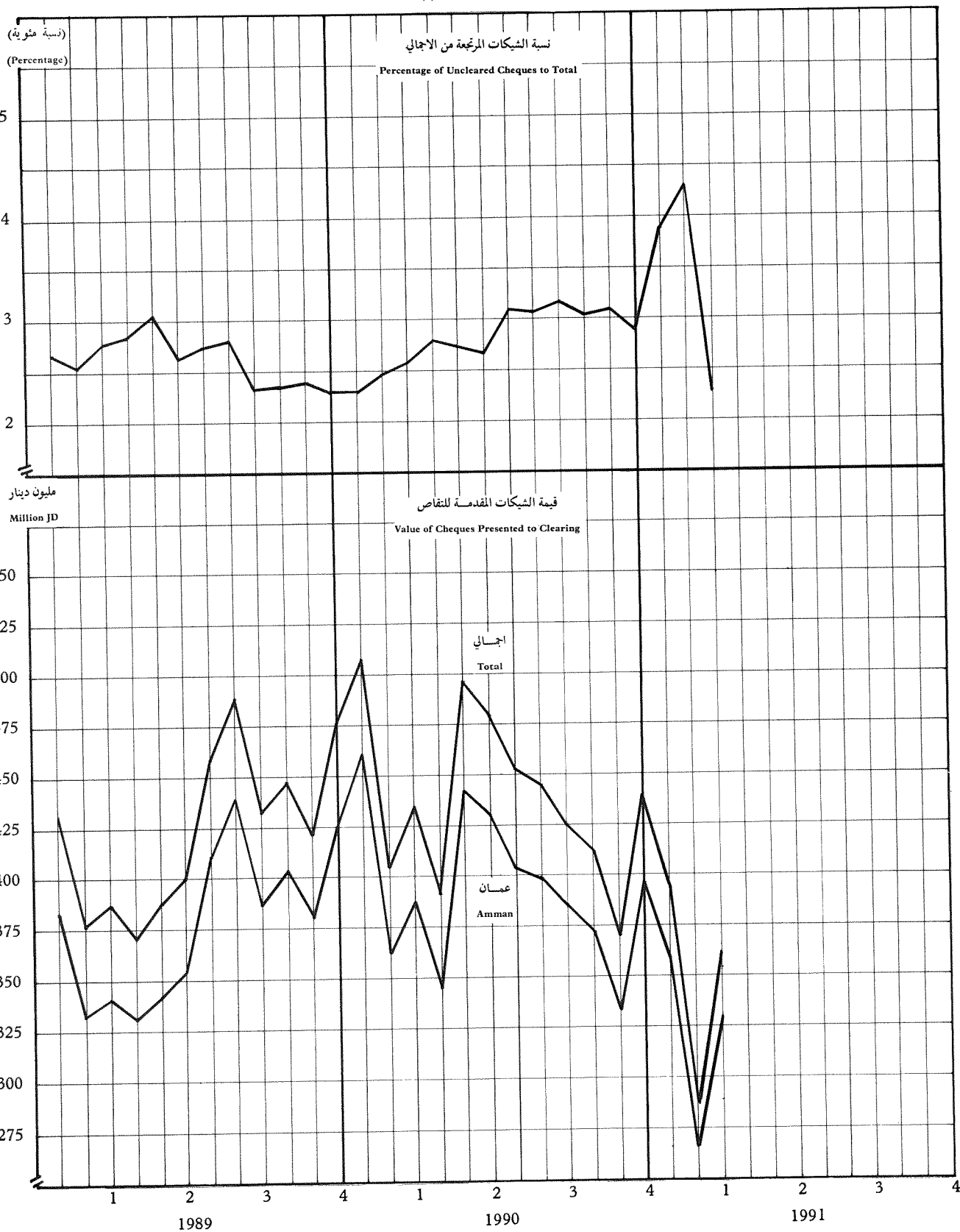

(٢٥) الإيرادات المحلية للحكومة المركزية

(25) Central Government Domestic Revenues

Thousand JD

الف دينار

NON TAX REVENUES						TAX REVENUES						المجموع العام	الفترة
الإيرادات غير الضريبية						الإيرادات الضريبية							
إيرادات أخرى	فوائد	برق و بريد	رسوم	رخص	المجموع	ضرائب أخرى	ضريبة الاستهلاك	ضرائب جمركية	الدخل والارباح	ضرائب	المجموع	المجموع العام	الفترة
OTHER REVENUES	INTEREST & PROFITS	TELEGR. & TELPH.	FEES	LICENSSES	TOTAL	OTHER TAXES	CONSUMPTION TAX	IMPORT DUTIES	INCOME AND PROFITS TAX	TOTAL	GRAND TOTAL	GRAND TOTAL	PERIOD
18,331	21,173	11,978	19,541	18,902	89,925	18,202	13,210	78,031	26,779	136,222	226,147	1980	
18,544	45,017	12,667	36,543	25,175	137,946	20,316	16,888	94,069	39,981	171,254	309,200	1981	
25,178	53,166	20,721	37,997	24,807	161,869	22,794	24,109	109,748	43,672	200,323	362,192	1982	
24,101	59,496	23,374	42,042	25,753	174,766	23,923	35,301	120,569	46,017	225,810	400,576	1983	
39,888	36,348	33,333	44,512	28,719	182,800	28,267	37,192	118,047	48,701	232,207	415,007	1984	
41,283	43,964	38,270	42,427	28,285	194,229	28,406	45,811	117,945	54,412	246,574	440,803	1985	
119,836	39,726	45,595	41,277	29,970	276,404	26,440	51,611	112,003	47,930	237,984	514,388	1986	
127,265	37,020	41,785	50,079	32,971	289,120	30,246	58,295	108,544	45,328	242,413	531,533	1987	
123,409	27,605	50,695	50,682	36,078	288,469	33,984	61,172	117,384	43,338	255,878	544,347	1988	
89,548	44,654	62,652	62,350	32,276	291,480	41,156	77,524	103,860	51,382	273,922	565,402	1989	
90,998	76,700	80,224	70,636	39,000	357,558	63,237	93,707	118,293	113,285	388,522	746,080	**** 1990	
7,413	7,334	10,300	9,785	6,124	40,956	6,137	9,109	29,236	23,746	68,228	109,184	QTR 1 1/الربع	
6,298	12,064	7,430	9,915	6,146	41,853	5,642	10,538	31,237	11,369	58,786	100,639	QTR 2 2/الربع	
6,389	2,816	9,051	10,933	8,003	37,192	10,031	14,701	30,010	9,496	64,238	101,430	QTR 3 3/الربع	
21,183	21,750	11,489	11,794	8,012	74,228	6,596	11,463	27,462	9,801	55,322	129,550	QTR 4 4/الربع	
8,531	1,924	10,335	10,449	8,175	39,414	5,677	10,645	28,476	20,328	65,126	104,540	QTR 1 1/الربع 1986	
6,367	8,465	12,176	9,351	7,321	43,680	6,129	12,587	32,674	8,979	60,369	104,049	QTR 2 2/الربع	
6,898	10,054	9,880	10,762	7,915	45,509	8,340	12,469	26,154	8,448	55,411	100,920	QTR 3 3/الربع	
98,040	19,283	13,204	10,715	6,559	147,801	6,294	15,910	24,699	10,175	57,078	204,879	QTR 4 4/الربع	
12,415	1,972	11,139	13,907	7,314	46,747	5,596	9,594	24,573	19,584	59,347	106,094	QTR 1 1/الربع 1987	
16,317	8,047	10,605	10,817	8,072	53,858	7,354	14,280	26,813	8,518	56,965	110,823	QTR 2 2/الربع	
7,540	7,764	9,918	12,214	8,351	45,787	10,776	18,215	27,600	8,219	64,810	110,597	QTR 3 3/الربع	
90,993	19,237	10,123	13,141	9,234	142,728	6,520	16,206	29,558	9,007	61,291	204,019	QTR 4 4/الربع	
18,899	3,627	12,504	11,851	8,639	55,520	6,609	11,871	27,685	17,725	63,890	119,410	QTR 1 1/الربع 1988	
23,230	3,196	12,674	10,791	8,488	58,379	6,766	19,126	29,116	8,249	63,257	121,636	QTR 2 2/الربع	
19,431	5,629	13,242	12,212	9,489	60,003	10,095	17,555	29,738	7,553	64,941	124,944	QTR 3 3/الربع	
61,849	15,153	12,275	15,828	9,462	114,567	10,514	12,620	30,845	9,811	63,790	178,357	QTR 4 4/الربع	
13,462	3,390	11,130	14,160	7,620	49,762	7,896	11,620	24,590	23,638	67,744	117,506	QTR 1 1/الربع 1989	
28,969	4,862	14,181	13,351	7,566	68,929	8,034	12,976	24,411	8,307	53,728	122,657	QTR 2 2/الربع	
37,132	3,654	21,357	17,023	8,658	87,824	13,991	22,626	26,883	8,211	71,711	159,535	QTR 3 3/الربع	
9,985	32,748	15,984	17,816	8,432	84,965	11,235	30,302	27,976	11,226	80,739	165,704	QTR 4 4/الربع	
21,716	1,809	20,812	18,088	8,985	71,410	13,375	15,638	27,797	79,347	136,157	207,567	**** 1990	
23,421	54,886	18,616	18,453	9,559	124,935	15,770	26,239	33,423	12,315	87,747	212,682	QTR 1 1/الربع	
19,427	-4,133	17,974	17,588	8,732	59,588	18,125	24,326	26,996	10,598	80,045	139,633	QTR 2 2/الربع	
26,434	24,138	22,822	16,507	11,724	101,625	15,967	27,504	30,077	11,025	84,573	186,198	QTR 3 3/الربع	

SOURCE : MINISTRY OF FINANCE.

* : PRODUCTION DUTIES (EXCISE) BEFORE 6/11/1988.

** : INCLUDES TAXES ON PROPERTY, ADDITIONAL, DEPARTURES, PROPERTY - SALE, AIR TRAVEL TICKETS, HOTELS & RESTAURANTS SALES, AND CIVIL DEFENSE.

*** : INCLUDES INTERESTS OF LOANS REPAID .

**** : PRELIMINARY.

المصدر : وزارة المالية .

* : ضريبة الانتاج المحلي (المكوس) قبل ١٩٨٨/١١/٦ .

** : تتضمن على ضريبة الاملاك والضريبة الاضافية وضريبة الصادرات و ضريبة بيع العقار وضريبة تذاكر السفر بالجو ومبيعات الفنادق والمطاعم وضريبة الدفاع المدني .

*** : تشمل فوائد القروض المستردة .

**** : أولية .

(٢٦) الإيرادات الخارجية للحكومة المركزية

(26) External Revenues of Central Government

Thousand JD

الف دينار

EXTRENAL LOANS												القروض الخارجية			
DEVELOPMENT LOANS (PART 2)								القروض الانمائية (الابواب الثاني)		القروض الخارجية		مساعدات خارجية		المجموع العام	
اخرى	اليابان	الامريكي*	السعودية	امريكا / وكسالة التنمية الدولية	الكويت	المانيا الغربية	المجموع	القروض الخارجية (الابواب الاول)	مساعدات خارجية	المجموع العام	الفترة				
OTHER	JAPAN	ARAB FUND*	SAUDI ARABIA	U. S. A. I. D	KUWAIT	WEST GERMANY	TOTAL	EXTERNAL LOANS OF (PART 1)	EXTERNAL ASSISTANCE	GRAND TOTAL	PERIOD				
19,231	1,939	2,410	5,001	17,513	11,717	4,695	62,506	9,060	209,304	280,870	1980				
23,142	3,675	3,955	7,036	5,147	8,389	5,689	57,033	19,352	206,312	282,697	1981				
25,892	5,406	1,690	2,510	6,425	3,313	2,365	47,601	17,670	199,582	264,853	1982				
11,528	3,128	627	9,570	8,605	15,721	1,874	51,053	25,748	197,014	273,815	1983				
10,808	7,943	4,464	9,538	1,250	11,673	222	45,898	76,298	106,108	228,304	1984				
19,839	5,237	5,324	12,179	7,969	14,305	6,168	71,021	91,389	187,839	350,249	1985				
20,086	14,479	5,720	6,036	12,110	4,767	4,838	68,036	91,732	143,707	303,475	1986				
21,815	8,119	1,408	9,424	9,584	3,140	6,884	60,374	2,845	127,540	190,759	1987				
28,390	4,003	3,088	5,247	2,642	3,395	3,835	50,600	46,928	155,428	252,956	1988				
42,919	3,993	7,305	5,422	2,120	3,326	5,239	70,324	113,890	261,724	445,938	1989				
26,850	11,500	6,500	4,740	2,925	3,000	2,000	57,515	83,400	162,600	303,515	1990	***			
0	1,705	697	522	1,765	3,302	1,742	9,733	0	50,112	59,845	1985	QTR\1	الربع ١/		
0	877	1,755	5,233	926	3,891	911	13,593	55,729	30,246	99,568	1985	QTR\2	الربع ٢/		
8,177	1,597	1,028	2,693	984	1,241	1,536	17,256	35,660	58,565	111,481	1985	QTR\3	الربع ٣/		
11,662	1,058	1,844	3,731	4,294	5,871	1,979	30,439	0	48,916	79,355	1985	QTR\4	الربع ٤/		
5,385	2,065	831	1,044	332	816	1,106	11,579	0	39,130	50,709	1986	QTR\1	الربع ١/		
8,424	7,069	294	3,052	890	1,125	1,514	22,368	0	6,000	28,368	1986	QTR\2	الربع ٢/		
5,001	1,390	1,100	973	0	921	374	9,759	0	53,253	63,012	1986	QTR\3	الربع ٣/		
1,276	3,955	3,495	967	10,888	1,905	1,844	24,330	91,732	45,324	161,386	1986	QTR\4	الربع ٤/		
3,919	5,076	525	2,802	3,783	569	1,566	18,240	0	26,868	45,108	1987	QTR\1	الربع ١/		
8,855	379	409	3,113	1,054	1,677	2,523	18,010	2,746	7,284	28,040	1987	QTR\2	الربع ٢/		
4,884	967	155	2,671	221	500	2,062	11,460	99	27,384	38,943	1987	QTR\3	الربع ٣/		
4,157	1,697	319	838	4,526	394	733	12,664	0	66,004	78,668	1987	QTR\4	الربع ٤/		
11,171	694	1,038	837	1,230	378	855	16,203	0	15,397	31,600	1988	QTR\1	الربع ١/		
8,112	2,942	1,529	2,266	981	395	918	17,143	0	30,332	47,475	1988	QTR\2	الربع ٢/		
6,420	50	472	811	0	320	666	8,739	36,995	39,504	85,238	1988	QTR\3	الربع ٣/		
2,687	317	49	1,333	431	2,302	1,396	8,515	9,933	70,195	88,643	1988	QTR\4	الربع ٤/		
11,018	0	2,231	480	1,785	73	0	15,587	212	19,852	35,651	1989	QTR\1	الربع ١/		
15,566	0	3,286	1,300	0	75	2,442	22,669	5,324	51,740	79,733	1989	QTR\2	الربع ٢/		
828	0	1,016	465	335	61	935	3,640	50,664	179,856	234,160	1989	QTR\3	الربع ٣/		
15,507	3,993	772	3,177	0	3,117	1,862	28,428	57,690	10,276	96,394	1989	QTR\4	الربع ٤/		
9,639	28	735	1,663	534	603	691	13,893	897	12,195	26,985	1990	QTR\1	الربع ١/		
2,718	1,373	607	1,787	1,751	303	276	8,815	48,712	125,527	183,054	1990	QTR\2	الربع ٢/		
5,463	3,899	188	1,290	0	2,005	200	13,045	33,791	15,284	62,120	1990	QTR\3	الربع ٣/		
9,030	6,200	4,970	0	640	89	833	21,762	0	9,594	31,356	1990	QTR\4	الربع ٤/		

SOURCES : MINISTRY OF FINANCE. : وزارة المالية .
 : MINISTRY OF PLANNING. : وزارة التخطيط .
 : CENTRAL BANK OF JORDAN. : البنك المركزي الاردني .
 * : ARAB FUND FOR ECONOMIC AND SOCIAL DEVELOPMENT. : الصندوق العربي للتنمية الاقتصادية والاجتماعي .
 ** : INCLUDES ECONOMIC / TECHNICAL ASSISTANCE AND EXPECTED LOANS & ECONOMIC / TECHNICAL ASSISTANCE. : تشمل على المساعدات الاقتصادية والفنية والقروض والمساعدات الاقتصادية والفنية المنتظرة .
 *** : PRELIMINARY. : اوليائية .

* (٢٧) النفقات العامة للحكومة المركزية *

(27) Government Expenditures *

Thousand JD

الف دينار

TYPE OF EXPENDITURES	** 1990				** 1990	1989	1988	1987	1986	انواع النفقات
	الربع الرابع	الربع الثالث	الربع الثاني	الربع الاول						
TOTAL	345,246	262,020	293,548	220,328	1121,142	1102,318	1054,001	965,808	981,342	المجموع
RECURRING	238,308	210,331	219,078	177,706	845,423	749,673	669,554	602,654	570,526	متكررة
CAPITAL	106,938	51,689	74,470	42,622	275,719	352,645	384,447	363,154	410,816	رأسمالية
1- GENERAL ADMINISTRATION	2,458	2,251	2,222	2,235	9,166	9,929	8,595	7,700	7,503	١- الادارة العامة
RECURRING	2,458	2,251	2,222	2,235	9,166	9,878	8,545	7,700	7,503	متكررة
CAPITAL	-	-	-	-	-	51	50	-	-	رأسمالية
2- DEFENCE	50,693	53,444	49,213	51,650	205,000	204,000	209,927	209,000	209,000	٢- الدفاع
RECURRING	50,693	53,444	49,213	51,650	205,000	204,000	209,927	209,000	209,000	متكررة
CAPITAL	-	-	-	-	-	-	-	-	-	رأسمالية
3- INTERNAL ORDER & SECURITY	20,366	15,572	15,968	15,111	67,017	63,329	62,345	59,802	51,665	٣- الامن والنظام الداخلي
RECURRING	15,957	14,018	14,546	13,914	58,435	55,664	54,226	50,339	46,969	متكررة
CAPITAL	4,409	1,554	1,422	1,197	8,582	7,665	8,119	9,463	4,696	رأسمالية
4- INTERNATIONAL AFFAIRS	2,650	1,996	2,435	1,896	8,977	10,093	7,268	7,204	6,373	٤- الشؤون الدولية
RECURRING	2,466	1,985	2,420	1,896	8,767	8,162	6,410	5,873	5,826	متكررة
CAPITAL	184	11	15	-	210	1,931	858	1,331	547	رأسمالية
5- FINANCE ADMINISTRATION	167,322	117,147	141,404	86,508	512,381	497,076	436,319	356,007	383,823	٥- الادارة المالية
RECURRING	118,776	95,316	107,171	64,874	386,137	305,275	223,796	177,252	158,150	متكررة
CAPITAL	48,546	21,831	34,233	21,634	126,244	191,801	212,523	178,755	225,673	رأسمالية
6- ECONOMIC DEVELOPMENT SERVICES	51,054	28,889	39,669	21,592	141,204	159,256	160,566	166,639	179,607	٦- خدمات التنمية الاقتصادية
RECURRING	5,459	4,563	4,642	4,480	19,144	18,596	18,644	17,845	16,680	متكررة
CAPITAL	45,595	24,326	35,027	17,112	122,060	140,660	141,922	148,794	162,927	رأسمالية
7- SOCIAL SERVICES	37,390	33,817	33,975	32,465	137,647	121,439	126,519	115,671	105,094	٧- خدمات اجتماعية
RECURRING	33,074	31,077	31,413	30,727	126,291	116,397	118,019	106,325	98,642	متكررة
CAPITAL	4,316	2,740	2,562	1,738	11,356	5,042	8,500	9,346	6,452	رأسمالية
8- CULTURE & INFORMATION SERVICES	4,843	2,887	2,815	3,038	13,583	12,776	12,770	12,919	11,569	٨- خدمات ثقافية و إعلامية
RECURRING	3,741	2,572	2,591	2,544	11,448	11,226	10,117	9,394	9,150	متكررة
CAPITAL	1,102	315	224	494	2,135	1,550	2,653	3,525	2,419	رأسمالية
9- COMMUNICATION AND TRANSPORT SERVICES	8,470	6,017	5,847	5,833	26,167	24,420	29,692	30,866	26,708	٩- خدمات المواصلات والنقل
RECURRING	5,684	5,105	4,860	5,386	21,035	20,475	19,870	18,926	18,606	متكررة
CAPITAL	2,786	912	987	447	5,132	3,945	9,822	11,940	8,102	رأسمالية

SOURCE : MINISTRY OF FINANCE .
* : INCLUDING SETTLEMENT OF LOANS AND OBLIGATIONS .
** : PRELIMINARY .

المصدر : وزارة المالية .
* : تشمل تسديد القروض والالتزامات .
** : أوليية .

(٢٨) خلاصة الموازنة العامة للحكومة المركزية

(28) Summary of Central Government Budget

Thousand JD

الف دينار

المعجز قبل التمويل PRE- FINANCING DEFICIT	EXPENDITURES				REVENUES				الفترة
	المجموع	رأسمالية	النفقات		المجموع	القروض المستردة	الدورات		
			الجهاز العسكري	الجهاز المدني			المساعدات الخارجية	الدورات المحلية	
TOTAL	CAPITAL	MILITARY	CIVIL	TOTAL	LOANS REPAID	EXTERNAL ASSISTANCE	DOMESTIC REVENUES		
-81,932	517,383	181,330	137,033	199,020	435,451	0	209,304	226,147	١٩٨٠
-88,766	611,504	220,036	163,005	228,463	522,738	7,226	206,312	309,200	١٩٨١
-87,991	649,765	206,797	182,510	260,458	561,774	0	199,582	362,192	١٩٨٢
-43,205	643,063	189,388	195,998	257,677	599,858	2,268	197,014	400,576	١٩٨٣
-116,998	647,733	159,641	196,770	291,322	530,735	9,620	106,108	415,007	١٩٨٤
-111,743	758,834	216,324	224,049	318,461	647,091	18,449	187,839	440,803	١٩٨٥
-153,136	824,008	253,482	249,587	320,939	670,872	12,777	143,707	514,388	١٩٨٦
-198,206	874,977	272,323	252,849	349,805	676,771	17,698	127,540	531,533	١٩٨٧
-204,563	925,856	256,302	257,326	412,228	721,293	21,518	155,428	544,347	١٩٨٨
-137,100	992,578	242,905	251,520	498,153	855,478	28,352	261,724	565,402	١٩٨٩
-95,006	1,033,686	188,263	254,775	590,648	938,680	30,000	162,600	746,080	١٩٩٠
11,032	148,848	42,889	46,154	59,805	159,880	584	50,112	109,184	١٩٨٥ الربع الاول
-42,694	173,928	50,329	53,759	69,840	131,234	349	30,246	100,639	الربع الثاني
-15,502	177,783	51,590	60,145	66,048	162,281	2,286	58,565	101,430	الربع الثالث
-64,579	258,275	71,516	63,992	122,767	193,696	15,230	48,916	129,550	الربع الرابع
-15,365	159,963	33,167	55,691	71,105	144,598	928	39,130	104,540	١٩٨٦ الربع الاول
-82,523	193,242	64,691	53,178	75,373	110,719	670	6,000	104,049	الربع الثاني
-39,976	199,314	61,259	64,089	73,966	159,338	5,165	53,253	100,920	الربع الثالث
-15,272	271,489	94,365	76,628	100,496	256,217	6,014	45,324	204,879	الربع الرابع
-49,753	185,088	38,206	66,448	80,434	135,335	2,373	26,868	106,094	١٩٨٧ الربع الاول
-78,394	198,477	44,976	65,036	88,465	120,083	1,976	7,284	110,823	الربع الثاني
-58,887	199,019	58,978	65,371	74,670	140,132	2,151	27,384	110,597	الربع الثالث
-11,172	292,393	130,163	55,995	106,235	281,221	11,198	66,004	204,019	الربع الرابع
-56,851	195,801	52,276	58,004	85,521	138,950	4,143	15,397	119,410	١٩٨٨ الربع الاول
-60,198	214,792	55,871	59,760	99,161	154,594	2,626	30,332	121,636	الربع الثاني
-42,443	213,437	53,406	65,668	94,363	170,994	6,546	39,504	124,944	الربع الثالث
-45,071	301,826	94,749	73,894	133,183	256,755	8,203	70,195	178,357	الربع الرابع
-54,314	198,026	35,219	60,857	101,950	143,712	6,354	19,852	117,506	١٩٨٩ الربع الاول
-37,678	216,719	32,987	62,640	121,092	179,041	4,644	51,740	122,657	الربع الثاني
97,399	245,244	79,559	61,109	104,576	342,643	3,252	179,856	159,535	الربع الثالث
-142,507	332,589	95,140	66,914	170,535	190,082	14,102	10,276	165,704	الربع الرابع
17,871	205,597	27,891	63,285	114,421	223,468	3,706	12,195	207,567	* ١٩٩٠ الربع الاول
79,409	266,944	47,866	61,597	157,481	346,353	8,144	125,527	212,682	الربع الثاني
-83,267	246,436	36,105	65,537	144,794	163,169	8,252	15,284	139,633	الربع الثالث
-109,019	314,709	76,401	64,356	173,952	205,690	9,898	9,594	186,198	الربع الرابع

المصدر : وزارة المالية .
* : أوليوية

(٢٨) خلاصة الموازنة العامة للحكومة المركزية (تابع)

(28) Summary of Central Government Budget (Continued)

Thousand JD

الف دينار

PERIOD	المعجز بحد التمويل	SOURCES OF FINANCE						مصادر التمويل	
		DOMESTIC FINANCING			التمويل المحلي	EXTERNAL FINANCING			التمويل الخارجي
		صافي التمويل المحلي	تسديدات القروض المحلية	القروض المحلية	صافي التمويل الخارجي	تسديدات القروض الخارجية	القروض الخارجية		
POST-FINANCING DEFICIT	DOMESTIC FINANCING (NET)	REPAYMENTS	INTERNAL LOANS	EXTERNAL FINANCING (NET)	REPAYMENTS	EXTERNAL LOANS			
1980	-16,128	11,207	6,793	18,000	54,597	16,969	71,566		
1981	-17,977	16,062	1,938	18,000	54,727	21,658	76,385		
1982	-13,300	19,187	9,013	28,200	55,504	9,767	65,271		
1983	25,210	8,035	20,790	28,825	60,380	16,421	76,801		
1984	-17,374	14,241	11,259	25,500	85,383	36,813	122,196		
1985	39,117	25,890	9,409	35,299	124,970	37,440	162,410		
1986	-75,924	-8,899	83,677	74,778	86,111	73,657	159,768		
1987	-95,839	95,130	34,849	129,979	7,237	55,982	63,219		
1988	-100,161	115,320	19,699	135,019	-10,918	108,446	97,528		
1989	-18,773	22,319	21,534	43,853	96,008	88,206	184,214		
1990	0	22,302	19,245	41,547	72,704	68,211	140,915		
1ST. QTR. 1985	18,972	760	774	1,534	7,180	2,553	9,733		
2ND. QTR.	25,428	11,300	0	11,300	56,822	12,500	69,322		
3RD. QTR.	29,266	-1,080	1,280	200	45,848	7,068	52,916		
4TH. QTR.	-34,549	14,910	7,355	22,265	15,120	15,319	30,439		
1ST. QTR. 1986	-16,175	-7,480	7,480	0	6,670	4,909	11,579		
2ND. QTR.	-61,273	8,550	1,867	10,417	12,700	9,668	22,368		
3RD. QTR.	-25,574	9,811	1,510	11,321	4,591	5,168	9,759		
4TH. QTR.	27,098	-19,780	72,820	53,040	62,150	53,912	116,062		
1ST. QTR. 1987	-39,823	1,000	6,110	7,110	8,930	9,310	18,240		
2ND. QTR.	-65,104	7,160	3,887	11,047	6,130	14,626	20,756		
3RD. QTR.	-13,057	41,770	8,572	50,342	4,060	7,499	11,559		
4TH. QTR.	22,145	45,200	16,280	61,480	-11,883	24,547	12,664		
1ST. QTR. 1988	-42,299	14,340	4,797	19,137	212	15,991	16,203		
2ND. QTR.	-41,408	20,450	5,238	25,688	-1,660	18,803	17,143		
3RD. QTR.	-6,453	11,640	8,114	19,754	24,350	21,384	45,734		
4TH. QTR.	-10,001	68,890	1,550	70,440	-33,820	52,268	18,448		
1ST. QTR. 1989	-48,338	17,811	1,822	19,633	-11,835	27,634	15,799		
2ND. QTR.	-19,198	13,786	3,219	17,005	4,694	23,299	27,993		
3RD. QTR.	94,765	-45,200	8,839	-36,361	42,566	12,053	54,619		
4TH. QTR.	-46,002	35,922	7,654	43,576	60,583	25,220	85,803		
1ST. QTR. 1990	19,820	-1,833	3,723	1,890	3,782	11,008	14,790		
2ND. QTR.	110,923	-2,343	2,934	591	33,857	23,670	57,527		
3RD. QTR.	-48,948	-2,273	5,339	3,066	36,592	10,244	46,836		
4TH. QTR.	-81,795	28,751	7,249	36,000	-1,527	23,289	21,762		

SOURCE : MINISTRY OF FINANCE .
* : PRELIMINARY .

(٢٩) التصنيف الاقتصادي لنفقات الحكومة المركزية

(29) Economic Classification of Government Expenditures

الف دينار

Thousand JD

CODE	* 1990	1989	1988	1987	1986	1985	1984	1983	التصنيف
PUBLIC EXPENDITURES	1121,142	1102,318	1054,001	965,808	981,342	805,683	720,805	705,274	النفقات العامة
A. RECURRING EXPENDITURES	845,423	749,673	669,554	602,654	570,526	542,510	488,092	453,675	(١) النفقات المتكررة
1. SALARIES, WAGES & ALLOWANCES	166,709	159,018	154,807	138,882	130,555	121,410	105,010	99,533	١٠١ الرواتب والدرجوات والعمولات
2. PUBLIC DEBT INTEREST	175,330	137,871	102,660	75,335	58,012	51,447	40,781	31,316	١٠٢ فوائد الدين العام
INTERNAL DEBT INTEREST	40,130	45,503	35,292	30,200	19,969	17,271	13,404	12,732	فوائد القروض الداخلية
EXTERNAL DEBT INTEREST	135,200	92,368	67,368	45,135	38,043	34,176	27,377	18,584	فوائد القروض الخارجية
3. SUBSIDIES & OTHER TRANSFERS	63,500	27,048	17,197	8,787	9,219	36,523	50,809	37,133	١٠٣ الدعم وتحويلات أخرى
ELECTRICITY AND FUEL SUBSIDY	0	0	0	0	0	24,306	36,853	26,672	دعم المحروقات والكهرباء
EXTRAORDINARY & FOOD SUBSIDY	60,800	23,764	3,390	2,417	2,570	4,866	5,840	8,347	الطائرة ودعم الترميم
DISPLACED RELIEF	1,700	1,701	3,556	2,370	2,875	3,032	3,950	2,114	إغاثة النازحين
OTHER	1,000	1,583	10,251	4,000	3,774	4,319	4,166	0	أخرى
4. TRANSFER EXPENDITURES AND PENSION	145,687	133,190	91,708	83,886	81,506	69,508	57,074	55,410	١٠٤ النفقات التحويلية والتقاعد
SUBSIDIES, COMPENSATIONS AND PENSION	130,296	120,951	78,762	70,413	68,698	61,545	49,801	47,007	الدعوات والمكافآت والتقاعد والتعويضات
CONTRIBUTIONS	2,022	1,614	1,645	1,611	2,011	1,988	2,121	1,910	المساهمات
SOCIAL INSURANCE	4,236	3,905	4,233	3,836	3,014	2,406	2,561	2,289	الضمان الاجتماعي
OTHER	9,133	6,720	7,068	8,026	7,783	3,569	2,591	4,204	أخرى
5. DEFENCE AND SECURITY	254,775	251,520	257,326	252,850	249,587	224,049	196,770	195,998	١٠٥ الدفاع والأمن
6. OPERATING EXPENDITURES (GOODS AND SERVICES)	39,396	40,743	45,314	42,211	40,782	39,022	37,113	33,602	١٠٦ النفقات التشغيلية (سلع وخدمات)
RENT	4,688	4,599	4,237	5,390	5,065	4,508	4,173	3,949	الديجارات
POST, TELEGRAM, WATER AND ELECTRICITY	5,956	6,385	6,046	5,176	5,051	4,438	3,988	5,199	البرق والبريد والماء والكهرباء
SUPPLIES	9,777	9,035	8,869	9,723	8,554	8,023	9,186	10,099	ال لوازم
MISCELLANEOUS	18,975	20,724	26,162	21,922	22,112	22,053	19,766	14,355	متفرقة
7. OTHER EXPENDITURES	26	283	542	703	865	551	535	683	١٠٧ نفقات أخرى
B. CAPITAL EXPENDITURES	275,719	352,645	384,447	363,154	410,816	263,173	232,713	251,599	(٢) النفقات الرأسمالية
1. ORDINARY CAPITAL EXPENDITURES	98,652	122,000	144,029	108,406	169,156	57,985	53,746	42,385	١٠٨ نفقات رأسمالية عادية
LAND, BUILDINGS AND CONSTRUCTION	5,172	5,515	10,562	9,353	9,613	9,535	4,394	3,568	أراضي وأبنية وإنشاءات
EQUIPMENT, MACHINES, AND APPARATUSES	6,020	6,732	5,280	8,179	2,171	1,575	1,232	1,540	آلات ومعدات وأجهزة
SETTLEMENT OF LOANS AND OBLIGATIONS	87,456	109,740	128,145	90,831	157,334	46,849	48,072	37,212	تسديد القروض والتزامات
OTHER	4	13	42	43	38	26	48	68	أخرى
2. DEVELOPMENT CAPITAL EXPENDITURES	177,067	230,645	240,418	254,748	241,660	205,188	178,967	209,214	١٠٩ نفقات رأسمالية استثمارية
SALARIES AND WAGES	3,565	3,038	4,190	3,800	3,626	3,230	4,231	4,298	رواتب وأجور
STUDIES AND RESEARCH	6,245	6,885	9,563	10,170	11,195	11,347	10,100	14,401	دراسات وأبحاث
EQUIP., MACH., APPARATUSES, AND MATERIALS/SUPPLIES	10,705	7,174	14,050	14,645	9,641	10,925	13,971	14,578	آلات ومعدات وأجهزة ولوازم
LAND, BUILDINGS AND CONSTRUCTION	103,443	164,308	157,208	170,370	158,680	131,369	116,164	134,045	أراضي وأبنية وإنشاءات
INVESTMENTS AND LOANS	32,473	44,655	50,611	49,268	53,877	45,397	32,094	38,028	قروض واستثمارات
OTHER	20,636	4,585	4,796	6,495	4,641	2,920	2,407	3,864	أخرى

SOURCE : MINISTRY OF FINANCE.

NOTE (1): DATA FOR THE YEARS (1983-1989) HAS BEEN RECLASSIFIED TO COMMENSURATE WITH THE YEAR 1991 BUDGET CLASSIFICATION.

(2): INCLUDING SETTLEMENT OF LOANS & OBLIGATIONS.

* : PRELIMINARY.

المصدر : وزارة المالية .
ملاحظة (١) : أعيد تصنيف البيانات للسنوات (١٩٨٣-١٩٨٩) لتتناسب مع تصنيف موازنة عام ١٩٩١ .

(٢) : تشمل تسديد القروض والتزامات .
* : أوليوية .

(٣٠) الدين العام الداخلي

(30) Internal Public Debt

Thousand JD

الف دينار

	الحركة خلال كانون ثاني - آذار ١٩٩١ MOVEMENT DURING JAN. - MAR. 1991				الرصيد غير المسدد UNPAID BALANCE				
	الرصيد غير المسدد	اصدارات جديدة	فوائد وجوائز	اطفاء	1990	1989	1988	1987	
	UNPAID BALANCE	NEW ISSUES	INTERESTS & PRIZES	AMORTIZATION					
GRAND TOTAL	1,034,619	221,000	6,817	224,000	1,037,619	994,969	921,774	624,369	المجموع العام
A) TREASURY BILLS	221,000	221,000	3,315	217,000	217,000	224,000	238,000	152,000	١) اذونات الخزينة
CENTRAL BANK	12,365	69,865	1,048	76,250	18,750	52,030	86,815	2,500	البنك المركزي
COMMERCIAL BANKS	208,635	151,135	2,267	140,250	197,750	170,945	148,605	144,455	البنوك التجارية
OTHER	0	0	0	500	500	1,025	2,580	5,045	اخرى
B) GOVERNMENT BONDS	134,500	0	3,141	0	134,500	134,500	127,500	126,500	ب) السندات الحكومية
CENTRAL BANK	13,287	0	88	-225	13,062	32,914	24,651	23,732	البنك المركزي
COMMERCIAL BANKS	54,804	0	552	0	54,804	57,163	59,107	59,742	البنوك التجارية
OTHER	66,409	0	2,501	225	66,634	44,423	43,742	43,026	اخرى
C) PUBLIC CORPS. BONDS	18,325	0	361	0	18,325	18,325	18,150	20,150	ج) سندات المؤسسات العامة
CENTRAL BANK	331	0	8	-1	330	425	5,463	260	البنك المركزي
COMMERCIAL BANKS	7,806	0	114	-200	7,606	8,345	9,571	17,485	البنوك التجارية
OTHER	10,188	0	239	201	10,389	9,555	3,116	2,405	اخرى
D) TREASURY BONDS	88,000	0	0	7,000	95,000	82,000	75,000	64,000	د) سندات الخزينة
CENTRAL BANK	19,040	0	0	-1,660	17,380	5,640	13,460	0	البنك المركزي
COMMERCIAL BANKS	68,960	0	0	8,660	77,620	75,310	57,440	62,190	البنوك التجارية
OTHER	0	0	0	0	0	1,050	4,100	1,810	اخرى
E) ADVANCES TO GOVERNMENT	572,794	0	0	0	572,794	536,144	463,124	261,719	هـ) سلف للحكومة
ORDINARY	173,525	0	0	0	173,525	136,875	152,719	146,450	* العادية
EXTRAORDINARY	399,000	0	0	0	399,000	399,000	310,405	115,269	الاستثنائية
AGAINST THE DRAWING OF TRANCHE RESERVE WITH THE IMF	9,269	0	0	0	9,269	9,269	9,269	9,269	مقابل سحب الشريحة الاحتياطية لدى صندوق النقد الدولي
AGAINST PROFITS	0	0	0	0	0	0	0	0	مقابل ارباح

SOURCE: CENTRAL BANK OF JORDAN
* : IN ACCORDANCE WITH ARTICLE NO. 49 OF THE C.B.J. LAW, NO. 23,1971.

المصدر : البنك المركزي الاردني *
* : استنادا الى المادة رقم (٤٩) من قانون البنك المركزي الاردني رقم (٢٣) لعام ١٩٧١ .

(٣١) الدين العام الخارجي

(31) External Public Debt

Million JD

مليون دينار

LENDING SOURCE	الرصيد القائم				1989	1988	الجهة المقرضة
	1990						
	مجموع TOTAL	فوائد INTEREST RESCHEDULED	اقساط مجدولة PRINCIPAL RESCHEDULED	قروض غير مجدولة DEBT UNRE- SCHEDULED			
1) LONG-TERM LOANS	5,456.7	69.8	687.1	4,699.8	4,835.5	3,310.5	(١) قروض طويلة الاجل
A) ARAB GOVERNMENTS	375.0	0.0	0.0	375.0	378.5	292.0	(١) حكومات عربية
1. BILATERAL LOANS	29.9	0.0	0.0	29.9	30.4	21.5	١.١ القروض الثنائية
2. ARAB FUNDS OF WHICH	345.1	0.0	0.0	345.1	348.1	270.5	١.٢ الصناديق العربية منها
- SAUDI DEVELOPMENT FUND	120.8	0.0	0.0	120.8	125.8	94.2	- الصندوق السعودي للتنمية
- IRAQI DEVELOPMENT FUND	20.7	0.0	0.0	20.7	23.7	28.7	- الصندوق العراقي للتنمية
- API CORP.	18.4	0.0	0.0	18.4	17.9	13.1	- المؤسسة العربية للاستثمارات البترولية
B) INDUSTRIAL COUNTRIES	2,875.9	68.7	284.0	2,523.2	2,361.6	1,534.5	(ب) البلدان الصناعية
1. BILATERAL LOANS OF WHICH	1,122.9	17.9	81.2	1,023.8	843.2	546.3	١.١ القروض الثنائية منها
GERMANY	278.4	5.7	24.1	248.6	208.2	133.4	ألمانيا
FRANCE	28.0	1.0	3.3	23.7	21.8	17.9	فرنسا
JAPAN	399.6	3.9	14.9	380.8	203.4	102.0	اليابان
UNITED KINGDOM	61.5	0.9	7.5	53.1	49.8	39.6	المملكة المتحدة
UNITED STATES	316.3	5.5	26.8	284.0	314.4	222.4	الولايات المتحدة
2. EXPORT CREDIT GUARANTEES							١.٢ القروض التصديرية منها
OF WHICH	1,753.0	50.8	202.8	1,499.4	1,518.4	988.2	
GERMANY	17.0	0.5	2.7	13.8	14.4	10.2	ألمانيا
FRANCE	964.1	23.9	85.5	854.7	816.5	558.6	فرنسا
JAPAN	126.3	3.6	26.0	96.7	76.4	57.2	اليابان
UNITED KINGDOM	371.0	13.5	53.1	304.4	302.4	223.7	المملكة المتحدة
UNITED STATES	143.2	2.2	3.5	137.5	162.1	29.0	الولايات المتحدة
C) OTHER GOVERNMENTS OF WHICH	419.8	1.1	87.8	330.9	429.0	302.1	(ج) حكومات أخرى منها
U.S.S.R.	384.9	0.0	86.4	298.5	387.1	275.8	الاتحاد السوفيتي
CHINA , PEOPLE'S REPUBLIC	6.4	0.0	0.0	6.4	12.1	6.4	جمهورية الصين الشعبية
BRAZIL	25.7	1.0	0.0	24.7	26.1	17.7	البرازيل
D) FOREIGN BANKS	883.5	0.0	315.3	568.2	907.7	630.1	(د) مصارف اجنبية
E) FOREIGN COMPANIES	38.9	0.0	0.0	38.9	37.9	27.9	(هـ) شركات اجنبية
F) MULTILATERAL INSTS. OF WHICH	863.6	0.0	0.0	863.6	720.8	523.9	(و) مؤسسات اقليمية ودولية منها
IMF	62.2	0.0	0.0	62.2	60.8	22.7	صندوق النقد الدولي البنك الدولي ومؤسسة الائتماء الدولية
IBRD AND IDA	512.1	0.0	0.0	512.1	390.4	311.6	بنك الاستثمار الاوروبي
EUROPEAN INVESTMENT BANK	68.4	0.0	0.0	68.4	60.1	48.4	البنك الاسلامي للتنمية
ISLAMIC DEVELOPMENT BANK	43.0	0.0	0.0	43.0	48.5	33.2	صندوق النقد العربي
ARAB MONETARY FUND	19.2	0.0	0.0	19.2	18.3	8.2	الصندوق العربي للائتماء الاقتصادي والاجتماعي
ARAB DEVELOPMENT FUND	128.9	0.0	0.0	128.9	109.4	76.9	
2) SHORT-TERM LOANS	26.6	0.0	0.0	26.6	68.8	150.6	(٢) قروض قصيرة الاجل
3) BONDS	171.2	0.0	0.0	171.2	168.7	113.5	(٣) السندات
4) LEASING CONTRACTS	398.0	0.0	0.0	398.0	336.4	262.3	(٤) عقود التاجير
GRAND TOTAL (1+2+3+4)	6,052.5	69.8	687.1	5,295.6	5,409.4	3,836.9	المجموع العام (٤+٣+٢+١)

SOURCE : MINISTRY OF FINANCE .

NOTE : THE DIFFERENCE BETWEEN THE NEW PUBLISHED FIGURES IN THIS REVISED TABLE, WHICH COVER 1988,1989 ONLY, AND THE PREVIOUS FIGURES ARE DUE TO:

(1) SCOPE: THE NEW FIGURES INCLUDE IN ADDITION TO THE LONG-TERM GOV. AND GOV.-GUARANTEED DEBT, THE MILITARY DEBT, OIL AND LEASING CONTRACT LOANS AND BONDS WHICH WERE NOT PREVIOUSLY INCLUDED.

(2) METHOD: THE OUTSTANDING BALANCE IS BASED ON CONTRACTED LOANS AFTER SUBTRACTING PRINCIPAL PAID . PREVIOUSLY ONLY OUTSTANDING DEBT WAS CONSIDERED (DISBURSED DEBT MINUS PRINCIPAL PAID).

المصدر : وزارة المالية . ملاحظة : يعود الاختلاف في البيانات المنشورة في هذا الجدول المعدل والتي تعطي عامي ١٩٨٨ و١٩٨٩ فقط عما تم نشره سابقا بما يلي:

(١) النطاق: أصبح الجدول بالشكل الحالي يشمل بالإضافة إلى قروض الحكومة وكفالة الحكومة طويلة الاجل على القروض العسكرية وقروض النفط وعقود التاجير والسندات والتي لم تكن مشمولة سابقا .

(٢) المنهجية: تم اعتماد الرصيد القائم على اساس القروض المتعاقد عليها مطروحا منها الاقساط المدفوعة في حين ان المنهج السابق اعتمد على ان الرصيد القائم عبارة عن المصحوب من القروض فقط مطروحا منه الاقساط المدفوعة .

*
حركة ميناء العقبة (٣٢)
★
(32) Activity in Aqaba Port

البضائع الواردة IMPORTED GOODS		البضائع المصدرة EXPORTED GOODS						مجموع البضائع المصدرة والواردة TOTAL OF IMPORTS & EXPORTS	عدد الركاب NO. OF PASSENGERS		عدد البوارج NO. OF VESSELS	الفترة PERIOD
مستوردات TRANSIT	ترانزيت IMPORTS	صادرات اخرى و ترانزيت TRANSIT & OTHER	اعادة تصدير RE- EXPORTS	الصادرات الوطنية DOMESTIC EXPORTS			قادمون DEPART- URES		مغادرون ARRIVALS			
				اخرى OTHER	بوتاس POTASH	اسمدة FERTI- LISERS	فوسفات PHOSPHATE					
941.4	2082.7	45.6	4.3	6.0	0.0	0.0	3562.1	6642.1	17,309	30,151	1,466	1980
3030.7	2773.9	98.2	28.4	5.5	0.0	0.0	3489.6	9426.3	12,331	74,668	1,744	1981
4166.3	3671.0	142.1	46.1	3.0	0.0	82.0	3562.3	11672.8	99,262	273,551	2,599	1982
2936.9	3161.9	639.7	162.1	155.6	0.0	431.5	3670.2	11157.9	262,020	261,761	2,454	1983
3220.2	3228.1	1415.0	59.1	36.2	294.9	637.9	4715.0	13606.4	176,550	344,648	2,329	1984
4007.7	2362.4	2046.2	49.4	54.8	898.2	519.5	4609.5	14547.7	213,356	444,661	2,671	1985
4462.5	2690.7	2700.9	36.3	84.1	1125.2	552.3	5197.7	16849.7	404,050	435,605	2,677	1986
5941.4	2802.4	3177.6	48.6	721.7	1204.9	575.4	5543.4	20015.4	211,224	437,451	2,555	1987
6930.2	2213.0	2999.2	18.6	238.3	1285.4	600.1	5811.4	20096.2	239,624	583,828	2,583	1988
6162.9	2531.8	1249.0	35.3	483.0	1235.3	572.7	6410.6	18680.6	321,212	448,689	2,446	1989
3230.4	2934.3	390.3	83.1	1475.1	1393.8	668.7	4874.2	15049.9	550,005	310,380	2,222	1990
637.8	91.7	194.6	2.3	28.7	208.8	38.3	644.4	1846.6	18,063	47,527	183	MAR. اذار
493.7	225.1	216.5	1.6	12.5	50.9	86.0	547.6	1633.9	20,337	32,167	211	APR. نيسان
628.9	236.3	100.7	1.5	30.0	90.9	53.2	549.4	1690.9	20,375	35,606	204	MAY ايار
454.8	120.1	48.3	4.9	37.9	166.2	60.0	659.3	1551.5	51,968	48,344	215	JUNE حزيران
494.8	186.4	128.4	1.8	29.4	81.3	88.7	679.2	1690.0	59,493	45,020	212	JULY تموز
471.2	224.4	83.6	0.7	46.6	67.7	31.7	374.7	1300.6	32,878	87,926	195	AUG. آب
420.5	271.8	43.9	1.5	63.2	73.8	63.1	560.2	1498.0	22,900	37,491	209	SEP. ايلول
553.6	279.7	73.9	3.1	28.1	209.7	75.3	477.7	1701.1	19,903	15,887	215	OCT. تشرين اول
515.6	256.8	39.3	14.5	43.9	130.9	16.3	393.0	1410.3	22,685	12,776	204	NOV. تشرين ثاني
495.5	289.4	47.5	0.9	83.4	56.0	3.1	476.0	1451.8	24,254	12,896	195	DEC. كانون اول
717.3	206.3	60.9	1.0	9.9	113.9	30.7	369.5	1509.5	19,221	14,353	196	JAN. كانون ثاني 1990
346.3	191.7	27.6	14.6	50.4	152.3	49.5	501.2	1333.6	15,367	16,474	182	FEB. شباط
385.0	194.1	62.4	2.0	13.9	98.4	79.5	357.1	1192.4	26,771	24,033	207	MAR. اذار
613.8	255.1	77.8	10.7	72.5	135.6	54.0	459.5	1679.0	21,417	18,780	208	APR. نيسان
426.4	165.5	38.6	1.1	151.6	112.6	69.0	477.2	1442.0	17,020	29,823	186	MAY ايار
334.3	225.6	65.2	5.8	146.7	138.1	9.0	429.7	1354.4	64,882	46,280	199	JUNE حزيران
325.8	292.9	33.0	8.0	188.4	76.9	75.9	372.8	1373.7	76,798	40,466	223	JULY تموز
60.0	370.1	18.9	9.4	120.4	136.8	68.0	339.3	1122.9	147,861	48,659	211	AUG. آب
3.5	299.3	0.3	6.4	258.0	100.8	68.3	384.0	1120.6	81,010	21,086	188	SEP. ايلول
3.8	171.5	0.8	8.0	167.7	120.0	38.9	501.6	1012.3	31,263	12,825	140	OCT. تشرين اول
6.4	247.7	1.3	11.6	177.5	108.6	72.5	366.7	992.3	23,831	17,921	150	NOV. تشرين ثاني
7.8	314.5	3.5	4.5	118.1	99.8	53.4	315.6	917.2	24,564	19,680	132	DEC. كانون اول
5.3	110.2	1.8	4.0	56.1	107.8	39.9	218.1	543.2	48,779	9,219	97	JAN. كانون ثاني 1991
3.0	261.6	1.7	2.4	109.9	27.3	32.6	304.3	742.8	30,367	4,716	93	FEB. شباط
3.9	325.0	2.4	2.9	88.5	178.8	20.0	347.6	969.1	50,900	19,070	154	MAR. اذار

SOURCE : PORTS CORPORATION-AQABA.
* : EXPORTS AND IMPORTS IN THOUSAND OF TONS.

المصدر : مؤسسة الموانئ - العقبة .
* : البضائع المصدرة والواردة بالالف طن.

(٣٣) البنود الرئيسية لميزان المدفوعات
(33) Main Items of the Balance of Payments

مليون دينار
Million JD

*1988	* 1989		* 1988		1987		1986		1985		
الربيع المثلث 3RD. QTR.	داكن CREDIT	مدين DEBIT	داكن CREDIT	مدين DEBIT	داكن CREDIT	مدين DEBIT	داكن CREDIT	مدين DEBIT	داكن CREDIT	مدين DEBIT	
438.42	2111.22	1096.90	1505.45	1610.96	1297.23	1415.50	1321.21	1337.16	1539.09	1638.99	١ . الحساب الجاري
435.38	1731.90	1088.71	1263.60	1601.35	1090.96	1408.60	1080.67	1334.62	1221.55	1636.46	(١) البنائخ والخدمات
239.08	637.62	1222.07	381.50	1019.99	315.71	912.50	256.03	847.03	310.89	1072.51	١/١ البنائخ
196.30	1094.28	665.84	882.10	581.36	775.25	496.02	824.64	486.79	910.66	563.95	٢/١ الخدمات
160.60		585.25		638.49		596.07		591.80		761.62	ميزان البنائخ
	428.44		300.74		279.23		337.85		346.71		ميزان الخدمات
130.01		156.81		337.75		317.64		253.95		414.91	ميزان البنائخ والخدمات
3.04	379.32	8.27	241.85	9.61	206.27	6.90	240.54	2.54	317.54	2.53	(٢) حوالات بدون مقابل
3.04	25.74	8.27	32.27	9.61	3.38	6.90	19.25	2.54	26.36	2.53	١/٢ خصوصية
-	353.58	-	209.58	-	202.89	-	221.29	-	291.18	-	٢/٢ حكومية
	371.05		232.24		199.29		238.00		315.01		صافي حوالات بدون مقابل
65.18	214.24			105.51		118.35		15.95		99.90	صافي الحساب الجاري
--	--	--	--	--	--	--	--	--	--	--	ب . تخصيصات حقوق السحب الخاصة
132.75	347.75	234.41	391.16	358.32	283.92	207.98	279.54	228.59	350.54	212.90	ج . حساب اراس المال
131.18	347.75	223.08	381.47	358.13	270.42	207.63	269.07	225.20	340.89	212.90	(١) الحكومة
131.10	347.75	0.14	381.47	358.13	1.61	268.81	207.63	2.81	340.89	19.27	١/١ الموجودات
-	-	0.19	0.04	-	11.08	0.01	9.86	1.95	5.55	-	٢/١ اللتزامات
-	-	0.19	0.04	-	11.08	0.01	9.86	1.95	5.55	-	(٢) استثمارات خاصة طويلة الاجل
1.57	-	11.14	9.65	0.19	2.42	0.34	0.61	1.44	4.10	-	(٣) استثمارات خاصة قصيرة الاجل
-	-	8.95	9.65	0.19	2.42	0.34	0.61	-	0.16	-	١/٣ الموجودات
94.75	113.34		32.84		75.94		50.95		137.64		٢/٣ اللتزامات
159.93	327.58		72.67		42.41		35.00		37.74		صافي حساب اراس المال
42.52	19.47	379.79	221.66	173.50	101.32	64.77	22.56	40.84	36.32	54.81	الميزان الاجمالي (١ + ب + ج)
41.87	-	252.69	44.22	46.08	67.77	-	0.34	22.41	8.54	0.45	د . القطاع النقدي (الاحتياطي)
41.87	-	250.72	44.22	46.08	10.30	-	-	22.41	8.54	0.45	(١) البنك المركزي
-	-	1.97	-	46.08	57.47	-	0.34	-	-	0.45	١/١ الموجودات
-	-	-	-	-	-	-	-	-	-	-	٢/١ اللتزامات
-	-	-	-	-	-	-	-	-	-	-	(٢) صندوق النقد الدولي
-	-	-	-	-	-	-	-	-	-	-	١/٢ الموجودات
-	-	-	-	-	-	-	-	-	-	-	٢/٢ اللتزامات
-	-	107.17	170.62	120.57	33.55	48.73	10.55	18.43	21.95	54.36	(٣) البنوك التجارية
-	-	59.83	120.57	33.55	48.73	-	10.55	18.43	-	54.36	١/٣ الموجودات
-	-	47.34	170.62	-	33.55	-	10.55	-	21.95	-	٢/٣ اللتزامات
0.65	19.47	19.93	6.82	6.85	-	16.04	11.67	-	5.83	-	(٤) المؤسسات المالية
-	19.47	-	6.82	-	-	10.21	0.33	-	5.35	-	١/٤ الموجودات
0.65	-	19.93	6.82	-	-	5.83	11.34	-	0.48	-	٢/٤ اللتزامات
		360.32	48.16		36.55				18.28		صافي القطاع النقدي
	32.74		24.51		5.86			16.72		19.25	صافي السهو والخطأ

* : اولية .

(٣٣) البنود الرئيسية لميزان المدفوعات (تابع)

مليون دينار

(33) Main Items of the Balance of Payments (Continued)

Million JD

	*1989						*1988					
	الربع الرابع		الربع الثالث		الربع الثاني		الربع الأول		الربع الرابع		الربع الثالث	
	4TH. QTR.	3RD. QTR.	2ND. QTR.	1ST. QTR.	4TH. QTR.	3RD. QTR.	CREDIT	DEBIT	CREDIT	DEBIT	CREDIT	DEBIT
A. CURRENT ACCOUNT	469.72	558.60	741.70	513.09	474.92	426.49	424.80	398.80	400.17	401.49	373.24	
1) GOODS AND SERVICES	418.30	557.11	545.90	511.54	396.89	423.48	370.01	396.50	398.30	478.96	305.37	
1/1 MERCHANDISE	103.49	394.99	159.76	294.99	144.02	274.44	150.35	258.45	136.82	318.43	78.48	
1/2 SERVICES	234.81	162.12	386.14	216.55	252.87	149.04	220.46	138.13	261.48	160.53	226.89	
TRADE BALANCE		211.50		135.23		130.42		108.10		181.61		
SERVICES	72.69		169.59		103.83		82.33		100.95		30.59	
TRADE & SERVICES BALANCE		138.81	34.36			26.59		25.77		80.66		
2) UNREQUITED TRANSFERS	51.42	1.49	195.80	1.55	78.03	3.01	53.99	2.22	81.87	2.53	67.87	
2/1 PRIVATE	9.90	1.49	5.48	1.55	4.54	3.01	5.82	2.22	11.46	2.53	6.56	
2/2 GOVERNMENT	41.52	-	190.40	-	73.49	-	48.17	-	70.41	-	61.31	
UNREQUITED TRANSFERS BALANCE	49.93		194.33		75.02		51.77		79.34		64.83	
CURRENT ACCOUNT BALANCE		88.88	228.69		48.43		26.00		1.32			
B. ALLOCATION OF SDRs	-	-	-	-	-	-	-	-	-	-	-	
C. CAPITAL ACCOUNT	147.52	78.55	87.37	57.54	69.41	50.27	58.03	62.63	185.18	72.01	38.00	
1) GOVERNMENT	147.52	65.69	85.73	52.64	56.47	50.27	58.03	54.48	177.83	70.75	37.18	
1/1 ASSETS		0.00		0.14		-						
1/2 LIABILITIES	147.52	65.69	85.73	52.50	56.47	50.27	58.03	54.48	177.83	70.75	37.18	
2) PRIVATE LONG-TERM INVESTMENT	0.00	0.19	0.00	0.00	0.00	0.00	0.00	0.00	-	-	-	
2/1 ASSETS		0.19										
2/2 LIABILITIES												
3) PRIVATE SHORT-TERM INVESTMENT	0.00	12.67	1.64	4.90	12.94	0.00	0.00	8.15	7.35	1.26	0.82	
3/1 ASSETS		1.11		4.90	5.16			8.10		1.26	0.82	
3/2 LIABILITIES	0.00	11.56	1.64	-	7.78	-	-	0.05	7.35	-	-	
CAPITAL ACCOUNT BALANCE	68.97		29.83		19.14		4.60	113.17				
OVERALL BALANCE (A+B+C)		19.91	258.52		67.57		21.40		111.85			
D. RESERVES	57.38	90.44	9.51	340.87	63.63	40.71	38.86	57.68	74.40	89.16	47.07	
1) CENTRAL BANK	4.03	21.74	0.00	217.62	10.57	39.71	18.77	6.99	8.82	9.24	14.35	
1/1 ASSETS	4.03	0.00		208.05		39.71		6.99	8.82			
1/2 LIABILITIES		21.74		9.57	10.57		18.77			9.24	14.35	
2) IMF RESERVE POSITION	0.00	0.00	0.00	0.00	0.00	0.00	0.00	0.00				
2/1 ASSETS												
2/2 LIABILITIES												
3) COMMERCIAL BANKS	27.39	56.03	7.24	114.72	52.31	0.00	18.80	42.16	55.78	60.71	32.44	
3/1 ASSETS		56.03	7.24		31.12			42.16		60.71	18.35	
3/2 LIABILITIES	27.39	0.00		114.72	21.19		18.80		55.78		14.09	
4) FINANCIAL INSTITUTIONS	25.96	12.67	2.27	8.53	0.75	1.00	1.29	8.53	9.80	11.21	0.20	
4/1 ASSETS	25.96	0.00		8.53	0.75		1.29			11.21	0.20	
4/2 LIABILITIES		12.67	2.27			1.00		8.53	9.80			
NET RESERVES		33.06		331.36	22.92			18.82		14.76	4.55	
NET ERRORS AND OMISSIONS	52.97		72.84		90.49		2.58		97.09		155.38	

* : PRELIMINARY.

(٣٤) الحساب الجاري

(34) Current Account

Million JD

مليون دينار

	*1989				* 1989	* 1988	1987	1986	1985	
	الربع الرابع 4TH. QTR.	الربع الثالث 3RD. QTR.	الربع الثاني 2ND. QTR.	الربع الاول 1ST. QTR.						
INVISIBLE RECEIPTS =====										المقبوضات غير المنظورة =====
1. WORKERS' REMITTANCES	70.10	111.91	81.72	86.46	350.27	335.69	317.74	414.53	402.92	١. حوالات العاملين
2. TRAVEL	60.50	129.90	71.94	52.14	314.56	230.76	196.36	186.33	204.17	٢. السفر
3. TRANSPORTATION	37.96	50.63	36.72	31.84	157.15	147.05	117.00	91.00	155.90	٣. النقل
3/1 AIR FREIGHT	36.39	49.24	35.59	30.85	152.07	137.47	106.97	76.42	139.38	١/٣ النقل الجوي
3/2 SEA FREIGHT	1.57	1.39	1.13	0.99	5.08	10.30	10.03	14.58	16.60	٢/٣ النقل البحري
4. INVESTMENT INCOME	10.01	6.70	3.36	2.98	23.05	15.15	19.66	34.09	39.59	٤. دخل الاستثمارات
5. GOVERNMENT	2.93	3.25	2.33	1.92	10.43	4.56	4.03	2.69	3.09	٥. الحكومة
6. FREIGHT AND INSURANCE	0.17	1.62	1.07	7.17	10.83	7.24	17.22	20.64	31.13	٦. التامين و الشحن التجاري
6/1 OIL TRANSIT DUES	0.12	0.00	0.00	0.02	0.14	0.10	0.13	0.94	0.94	١/٦ عوائد مرور النايبب النفط
6/2 OTHER	0.05	1.62	1.07	7.15	10.69	7.14	17.09	19.70	30.19	٢/٦ اخرى
7. NON-MERCHANDISE INSURANCE	1.36	0.01	0.00	0.02	1.39	0.93	3.74	5.12	9.65	٧. التامين غير التجاري
8. UNREQUITED TRANSFERS	51.42	195.00	78.03	53.99	379.32	241.85	206.27	240.54	317.54	٨. حوالات بدون مقابل
8/1 PRIVATE	9.90	5.40	4.54	5.82	25.74	32.27	3.38	19.25	26.36	١/٨ خصوصية
8/2 GOVERNMENT	41.52	190.40	73.49	48.17	353.58	209.58	202.89	221.29	291.18	٢/٨ حكومية
9. OTHER RECEIPTS	43.70	82.04	54.93	37.93	218.60	139.92	99.50	69.44	64.13	٩. مقبوضات اخرى
TOTAL	286.23	582.02	330.90	274.45	1473.60	1123.95	981.52	1065.18	1228.20	المجموع
INVISIBLE PAYMENTS =====										المدفوعات غير المنظورة =====
1. WORKERS' REMITTANCES	13.00	13.00	13.00	13.00	52.00	57.20	62.40	86.45	92.95	١. حوالات العاملين
2. TRAVEL	51.31	110.00	37.27	43.81	242.39	178.28	150.70	155.20	166.42	٢. السفر
2/1 EDUCATION	18.97	14.23	18.97	18.97	71.14	40.50	45.42	54.18	77.32	١/٢ التعليم
2/2 TOURISM & MEDICAL CARE	32.34	95.77	18.30	24.84	171.25	137.78	105.28	101.02	89.10	٢/٢ سياحة و علاج
3. TRANSPORTATION	37.70	38.05	32.28	29.90	137.93	134.14	86.50	69.60	121.62	٣. النقل
3/1 AIR FREIGHT	37.02	37.02	31.94	29.46	136.24	130.48	84.33	67.46	120.16	١/٣ النقل الجوي
3/2 OTHER	0.68	0.23	0.34	0.44	1.69	3.66	2.17	2.14	1.46	٢/٣ اخرى
4. INVESTMENT INCOME	39.99	24.39	38.95	31.60	134.93	130.56	94.36	84.39	74.59	٤. دخل الاستثمارات
5. GOVERNMENT	10.07	15.56	20.21	13.38	59.22	52.70	70.97	69.31	81.07	٥. الحكومة
6. UNREQUITED TRANSFERS	1.49	1.55	3.01	2.22	8.27	9.61	6.98	2.54	2.53	٦. حوالات بدون مقابل
7. OTHER PAYMENTS	10.05	15.55	7.33	6.44	39.37	28.48	31.09	21.84	27.30	٧. مدفوعات اخرى
TOTAL	163.61	218.10	152.05	140.35	674.11	590.97	503.00	489.33	566.48	المجموع
BALANCE ON INVISIBLE TRANSACTION	122.62	363.92	178.85	134.10	799.49	532.98	478.52	575.85	661.72	صافي العمليات غير المنظورة
TRADE BALANCE	-211.50	-135.23	-130.42	-108.10	-585.25	-638.49	-596.87	-591.80	-761.62	الميزان التجاري
CURRENT ACCOUNT BALANCE	-88.88	228.69	40.43	26.00	214.24	-105.51	-110.35	-15.95	-99.90	رصيد الحساب الجاري

* PRELIMINARY.

* اوليية .

(٧) الميزان التجاري

(7) Trade Balance

مليون دينار

Million JD

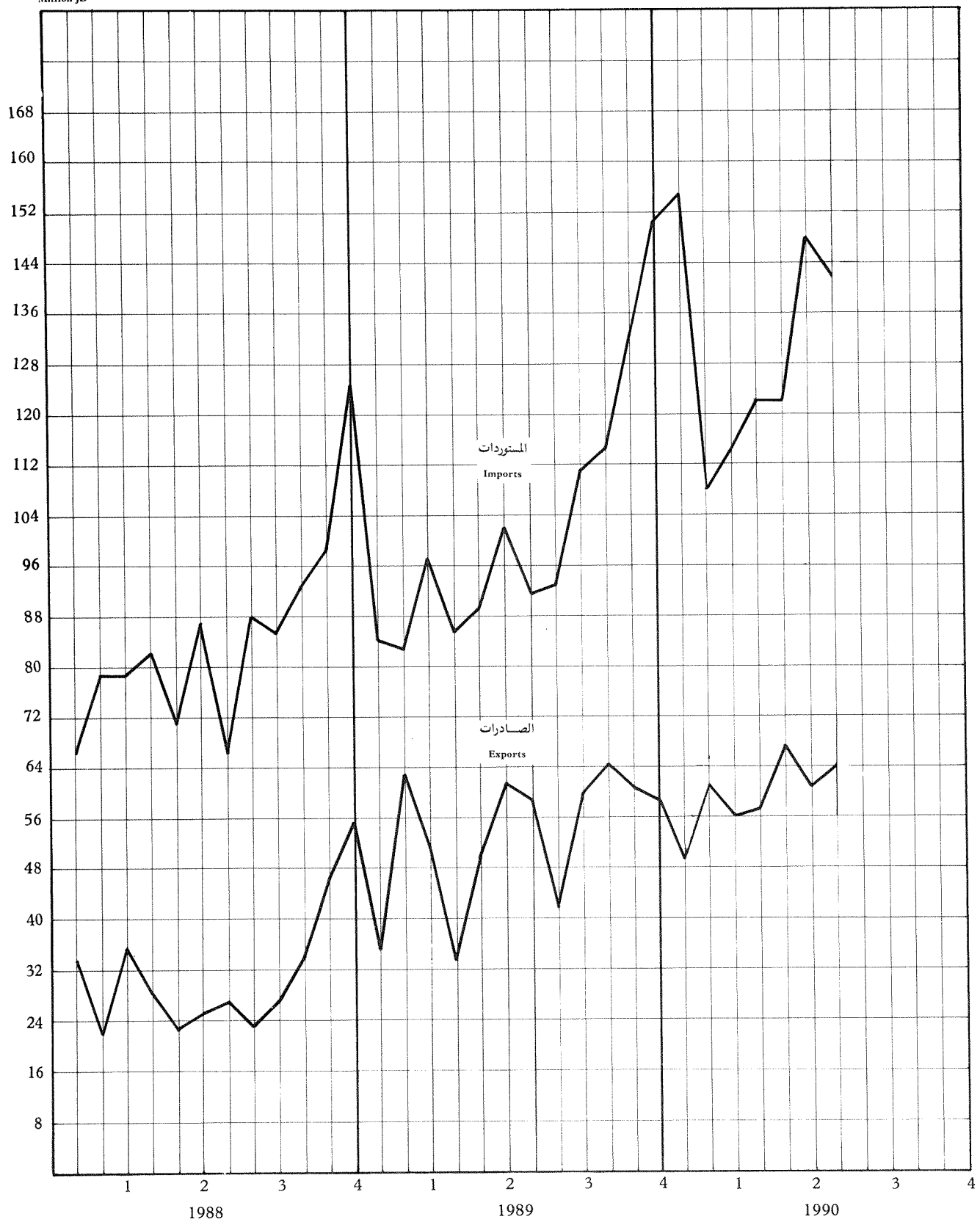

(٣٥) التركيب السلمي للتجارة الخارجية حسب الاغراض الاقتصادية

(35) External Trade by Economic Functions

الف دينار

Thousand JD

1989 *				1989 *	1988 *	1987	1986	التصنيف
تشرين ثاني NOV.	تشرين اول OCT.	ايلول SEP.	آب AUG.					
50,222	59,316	50,998	36,683	534,106	324,788	248,773	225,615	الصادرات الوطنية
26,184	35,502	26,386	19,927	272,542	196,139	142,248	138,543	السلع الاستهلاكية
4,045	2,998	4,497	3,104	40,844	23,694	31,800	29,424	المواد الغذائية
18,213	29,349	19,407	14,169	202,045	158,381	102,698	101,076	سلع الاستهلاك الجاري
3,926	3,155	2,482	2,654	29,653	14,064	7,750	8,043	سلع الاستهلاك الدائم
20,314	18,750	21,308	13,447	221,470	112,549	87,320	76,533	المواد الخام
31	42	43	16	611	776	331	142	المحروقات والوقود
20,283	18,708	21,265	13,431	220,859	111,773	86,989	76,391	المواد الخام الاخرى
3,724	5,064	3,301	3,309	40,084	16,090	19,205	10,539	السلع الراسمالية
2,226	2,846	1,852	2,521	26,492	10,459	15,351	8,583	مواد بناء
923	1,439	1,022	415	8,621	1,890	505	300	آلات ومعدات
575	779	427	373	4,971	3,741	3,349	1,656	سلع راسمالية اخرى
0	0	3	0	10	10	0	0	مواد غير داخلية في مكان آخر
11,499	5,077	9,303	4,282	103,516	56,709	66,936	30,413	المعاد تصدير
1,759	875	1,080	687	13,373	23,058	6,627	5,536	السلع الاستهلاكية
163	365	428	516	3,233	2,766	2,564	1,505	المواد الغذائية
600	174	175	46	2,942	2,921	1,442	1,079	سلع الاستهلاك الجاري
996	336	477	125	7,198	17,371	2,621	2,952	سلع الاستهلاك الدائم
506	175	821	1,002	10,546	13,268	17,128	8,674	المواد الخام
9	5	46	1	90	4	22	24	المحروقات والوقود
497	170	775	1,001	10,456	13,264	17,106	8,650	المواد الخام الاخرى
3,448	4,026	7,268	2,583	73,211	20,146	41,823	16,173	السلع الراسمالية
76	45	175	20	2,539	795	469	1,153	مواد بناء
2,053	2,485	2,544	1,949	52,661	11,956	29,826	5,639	آلات ومعدات
1,319	1,496	4,549	614	18,011	7,395	11,528	9,381	سلع راسمالية اخرى
5,786	1	134	10	6,386	237	1,358	30	مواد غير داخلية في مكان آخر
132,177	114,887	111,114	93,531	1,230,010	1,022,469	915,545	850,199	المستوردات
50,234	29,007	41,963	30,046	392,921	332,661	333,494	329,145	السلع الاستهلاكية
23,881	7,755	21,719	12,062	171,696	153,224	132,094	134,357	المواد الغذائية
16,704	12,862	11,587	9,519	131,223	100,761	116,241	115,079	سلع الاستهلاك الجاري
9,649	8,390	8,657	8,465	90,002	78,676	85,159	79,709	سلع الاستهلاك الدائم
50,017	57,344	39,766	36,340	486,772	363,290	340,706	284,216	المواد الخام
19,685	22,946	16,400	15,874	203,907	131,733	149,037	111,077	المحروقات والوقود
30,332	34,398	23,366	20,466	282,865	231,557	191,669	173,139	المواد الخام الاخرى
29,631	27,119	27,533	26,312	320,526	288,860	221,635	195,893	السلع الراسمالية
12,875	11,128	12,014	10,743	142,630	130,283	87,886	76,675	آلات ومعدات النقل
13,239	12,605	11,455	12,645	137,731	124,729	99,856	90,948	آلات ومعدات اخرى
3,517	3,386	4,064	2,924	40,165	33,848	33,893	28,270	سلع راسمالية اخرى
2,295	1,417	1,852	833	29,791	37,658	19,710	40,945	مواد غير داخلية في مكان آخر

المصدر : دائرة الاحصاءات العامة ،
* : اولية .

(٣٥) التركيب السلمي للتجارة الخارجية حسب الاغراض الاقتصادية (تابع)

الف دينار

(35) External Trade by Economic Functions (Continued)

Thousand JD

CODE	1990 *							1989 *
	تموز JULY	حزيران JUNE	ايار MAY	نيسان APR.	آذار MAR.	شباط FEB.	كانون ثاني JAN.	كانون اول DEC.
DOMESTIC EXPORTS =====	57,540	57,372	56,218	51,925	51,242	54,507	44,620	53,219
CONSUMER GOODS	33,261	31,373	30,836	26,952	30,911	30,688	25,158	22,491
FOODSTUFFS	8,271	7,917	5,499	4,302	5,491	5,206	5,392	4,946
CURRENT CONSUMER GOODS	23,868	22,037	24,148	20,900	23,541	22,043	17,951	13,313
DURABLE CONSUMER GOODS	1,122	1,419	1,189	1,750	1,879	3,439	1,815	4,232
RAW MATERIALS	19,819	20,594	20,243	21,223	17,108	20,291	16,099	24,072
OIL AND FUELS	1	17	1	0	5	16	8	325
OTHER	19,818	20,577	20,242	21,223	17,103	20,275	16,091	23,747
CAPITAL GOODS	4,460	5,405	5,139	3,750	3,223	3,528	3,363	6,656
CONSTRUCTION MATERIALS	3,179	3,817	3,371	1,902	1,730	1,785	1,784	4,570
MACHINERY AND EQUIPMENTS	45	145	59	118	183	156	130	1,481
OTHER	1,236	1,443	1,709	1,730	1,310	1,587	1,449	605
MISCELLANEOUS	0	0	0	0	0	0	0	0
RE-EXPORTS =====	6,528	3,262	10,671	5,380	4,769	6,448	4,761	5,302
CONSUMER GOODS	821	939	1,258	768	1,407	980	613	2,049
FOODSTUFFS	142	408	543	375	765	374	226	369
CURRENT CONSUMER GOODS	191	350	275	118	307	127	178	156
DURABLE CONSUMER GOODS	488	181	440	275	335	479	209	1,524
RAW MATERIALS	168	564	1,192	230	361	887	211	564
OIL AND FUELS	11	0	1	0	5	2	3	3
OTHER	157	564	1,191	230	356	885	208	561
CAPITAL GOODS	5,539	1,757	5,201	4,367	2,998	4,579	3,936	2,535
CONSTRUCTION MATERIALS	4	60	149	43	53	89	178	235
MACHINERY AND EQUIPMENTS	4,372	985	3,675	3,136	1,608	3,078	2,394	699
OTHER	1,163	712	1,377	1,188	1,337	1,412	1,364	1,601
MISCELLANEOUS	0	2	3,020	15	3	2	1	154
IMPORTS =====	141,910	147,992	122,200	122,083	113,741	107,935	154,848	150,327
CONSUMER GOODS	59,580	60,290	37,911	37,473	36,280	39,498	64,141	53,853
FOODSTUFFS	33,930	28,594	10,562	8,394	13,896	18,436	39,798	28,608
CURRENT CONSUMER GOODS	16,532	20,087	18,655	18,809	15,790	13,340	14,252	16,955
DURABLE CONSUMER GOODS	9,118	11,609	8,694	10,270	6,594	7,722	10,091	8,290
RAW MATERIALS	51,798	57,189	47,795	50,855	51,591	40,924	47,956	46,793
OIL AND FUELS	16,738	21,325	18,985	22,217	29,863	19,391	23,075	20,883
OTHER	35,060	35,864	28,810	28,638	21,728	21,533	24,881	25,910
CAPITAL GOODS	29,954	29,363	34,838	31,208	25,285	26,018	41,655	43,368
MACHINERY & TRANSPORT EQUIP.	14,934	13,479	17,186	12,240	9,904	9,099	27,081	24,024
OTHER MACHINERY & EQUIP.	12,579	13,308	14,517	13,593	11,237	12,001	11,678	15,113
OTHER	2,441	2,576	3,135	5,375	4,144	4,918	2,896	4,231
MISCELLANEOUS	578	1,150	1,656	2,547	585	1,495	1,096	6,313

SOURCE: DEPARTMENT OF STATISTICS.

* : PRELIMINARY.

(٣٦) التوزيع الجغرافي للتجارة الخارجية

(36) Geographical Distribution of External Trade

الف دينار

Thousand JD

EXPORTS												المصادر		البلد
1990 *						1989*						1989 *	1988 *	
تموز JULY	حزيران JUNE	ايار MAY	نيسان APR.	اذار MAR.	شباط FEB.	كانون ثاني JAN.	كانون اول DEC.	تشرين ثاني NOV.	تشرين اول OCT.	ايلول SEP.	آب AUG.	1989 *	1988 *	
57,540	57,372	56,218	51,925	51,242	54,507	44,620	53,219	50,222	59,316	50,998	36,683	534,106	324,788	
15,403	15,861	13,962	13,119	14,376	14,119	14,266	20,891	15,302	16,024	15,146	12,180	145,165	75,862	
1,857	756	533	839	809	518	521	1,361	732	1,398	1,203	742	10,754	7,194	
13,076	14,250	10,884	11,567	12,787	11,741	12,536	17,508	13,581	13,526	12,975	10,289	123,936	64,576	
302	632	2,153	567	504	1,307	801	1,572	385	1,022	443	836	7,983	3,290	
14,926	13,369	11,452	8,453	9,685	9,441	7,736	12,016	13,958	11,768	6,768	6,536	96,088	60,254	
1,256	1,158	600	396	593	985	834	439	171	103	105	559	3,753	1,080	
6,607	6,059	4,860	3,031	3,862	4,129	3,860	5,551	8,170	8,434	3,473	2,764	47,712	31,313	
1,959	1,620	1,470	1,485	1,434	1,151	1,420	1,703	1,555	1,169	877	1,534	15,503	9,392	
294	1,045	150	489	552	129	168	552	763	719	432	116	5,228	2,143	
383	408	235	133	280	164	139	320	236	282	327	253	3,812	1,682	
3,160	1,603	2,482	1,894	1,961	1,813	546	1,588	1,907	836	1,097	962	12,787	6,948	
401	1,075	1,034	1,632	4,493	4,806	1,087	2,687	3,287	3,284	2,493	1,056	25,050	25,447	
25	19	21	4	26	27	35	64	46	11	10	0	145	771	
4	4	386	863	1,328	1,209	421	632	1,014	758	36	172	10,308	3,086	
34	68	24	52	64	1,347	18	45	95	45	41	14	412	6,396	
50	413	60	299	121	176	8	17	563	0	279	0	1,403	357	
114	106	7	72	1,578	1,308	439	1,439	1,478	2,065	1,697	282	9,109	12,006	
170	77	91	108	246	226	163	271	82	49	78	256	1,375	567	
2	7	1	3	3	4	3	4	7	4	1	1	40	30	
4	47	444	230	744	509	0	215	2	352	351	0	1,927	1,167	
0	333	0	0	384	0	0	0	0	0	0	331	331	13	
7	1	11	128	19	16	14	11	10	2	5	3	58	1,482	
0	0	5	9	6	7	8	4	0	0	0	1	13	17	
6	1	6	0	10	9	6	7	10	2	4	2	37	465	
0	0	0	0	4	0	0	0	0	0	1	0	8	999	
519	112	242	418	608	112	277	249	441	115	138	223	2,816	1,209	
1,078	3,576	3,829	526	5,237	5,881	2,745	2,836	3,905	5,782	3,789	1,649	53,664	39,686	
0	0	0	0	0	0	0	447	0	513	0	0	960	675	
0	314	0	327	485	155	152	0	127	121	0	140	1,971	1,336	
0	0	0	0	0	0	0	0	0	0	0	0	0	0	
0	0	0	0	13	0	0	0	0	0	0	0	0	0	
6	1	0	0	0	0	0	1,236	1,271	2,013	578	1,145	16,228	4,875	
0	0	0	0	1	1,119	633	623	1,128	0	0	0	11,812	7,149	
877	357	2	2	0	0	0	0	0	0	0	0	0	4	
195	428	1,087	197	2,241	560	1,960	530	1,379	1,267	1,917	364	11,721	9,707	
0	2,476	2,740	0	2,497	4,047	0	0	0	1,868	1,294	0	10,972	15,938	
13,463	11,014	13,367	13,005	5,391	2,380	8,756	3,136	2,735	14,135	10,001	9,500	94,933	55,426	
783	1,182	7	1,882	8	1,943	0	1,525	1,145	1,035	8,177	1,721	18,162	6,635	
10,960	11,182	12,314	12,762	11,425	15,809	9,739	9,868	9,439	7,171	4,481	3,815	98,170	58,787	
916	1,362	869	1,422	1,785	1,692	794	1,611	302	1,304	1,001	341	11,465	8,785	
2,151	680	1,118	2,213	704	530	1,522	634	755	561	249	0	11,269	7,347	
491	1,685	40	1,125	0	1,240	0	2,308	54	1,261	0	0	9,824	6,665	
2,581	2,718	2,511	1,344	1,108	5,983	1,058	2,484	6,747	1,172	1,086	986	27,287	10,956	
0	720	508	829	1,224	322	1,204	379	774	351	935	737	6,293	3,998	

المصدر : دائرة الإحصاءات العامة .
* : أولية .

(٣٦) التوزيع الجغرافي للتجارة الخارجية (تابع)

(36) Geographical Distribution of External Trade (Continued)

الف دينار

Thousand JD

COUNTRY	المستوردات											* 1989	* 1988	
	1990 *						1989 *							
	تموز JULY	حزيران JUNE	أيار MAY	نيسان APR.	آذار MAR.	شباط FEB.	كانون شاسي JAN.	كانون أول DEC.	تشرين ثاني NOV.	تشرين أول OCT.	ايلول SEP.			آب AUG.
TOTAL	141,910	147,992	122,200	122,083	113,741	107,935	154,848	150,327	132,177	114,887	111,114	93,531	1230,010	1022,469
A.C.M. COUNTRIES:	16,847	16,520	24,736	21,783	25,978	21,127	24,600	26,948	23,611	24,290	24,475	18,618	250,645	139,621
EGYPT	1,383	1,640	1,843	1,310	2,028	928	1,640	2,145	1,168	1,612	2,248	1,058	18,455	9,658
IRAQ	14,585	13,734	21,486	19,612	23,067	18,606	22,312	23,633	21,475	21,068	20,575	16,830	212,661	117,334
SYRIA	867	1,146	1,406	861	883	1,565	649	1,169	968	1,611	1,652	730	19,526	9,619
OTHER ARAB COUNTRIES:														
RIES	8,389	17,235	9,655	13,758	14,869	8,735	8,385	7,269	12,705	12,850	6,650	4,437	86,936	122,060
LEBANON	798	945	889	557	853	633	893	973	805	924	500	489	6,853	7,950
SAUDI ARABIA	3,196	8,159	2,714	6,871	10,644	2,724	3,079	2,818	4,668	5,155	1,736	1,168	31,983	74,236
KUWAIT	3,660	5,108	3,167	2,939	2,460	3,575	2,567	2,456	3,269	3,636	3,800	1,795	29,782	22,702
BAHRAIN	24	1,273	1,551	1,299	36	332	622	4	1,190	2,321	83	2	5,920	3,783
QATAR	152	1,134	356	210	556	1,016	580	391	2,401	514	232	575	7,275	6,312
U.A.E.	139	300	355	1,086	223	172	246	245	160	142	156	111	1,616	1,348
E.E.C. COUNTRIES:	38,006	47,174	35,998	34,215	29,056	30,555	46,819	49,842	38,051	28,887	28,992	29,981	361,069	299,115
BELGIUM	2,356	2,000	3,675	3,055	2,144	3,815	2,430	2,516	3,024	2,977	2,927	1,445	25,770	24,190
FRANCE	5,720	10,442	3,465	4,480	4,293	3,141	18,935	16,102	9,215	2,956	5,735	4,875	72,596	39,578
W. GERMANY	7,231	8,492	9,151	8,452	6,952	7,084	7,926	7,594	6,483	7,072	4,699	6,919	76,186	65,950
NETHERLANDS	3,966	4,165	3,308	2,906	3,195	2,686	5,058	5,764	4,413	2,106	3,648	2,116	33,459	31,902
ITALY	5,502	6,778	5,805	5,867	4,644	5,335	4,512	5,779	5,093	5,883	3,951	4,631	51,177	46,470
U.K.	6,732	8,802	7,866	7,325	5,369	5,966	5,711	8,429	7,192	5,638	5,645	7,110	73,995	64,843
DENMARK	628	754	485	552	692	462	614	845	486	557	612	353	7,093	7,417
GREECE	738	1,020	471	395	311	976	472	530	749	569	305	409	5,974	5,609
SPAIN	4,359	3,380	1,002	938	1,030	982	811	834	1,186	777	967	1,036	9,848	10,945
OTHER EUROPEAN COUNTRIES	6,041	4,076	5,163	4,138	3,913	3,578	3,764	8,493	4,152	6,828	6,063	3,974	58,206	46,704
AUSTRIA	885	1,319	1,819	1,112	1,321	1,068	814	1,184	983	1,741	2,263	486	14,725	9,507
SWEDEN	1,481	719	1,419	685	674	544	1,131	1,619	1,350	1,664	636	643	15,237	11,233
SWITZERLAND	3,063	1,340	1,269	1,807	1,296	1,273	1,120	1,326	1,380	2,855	2,687	2,443	18,541	20,998
U.S.A.	27,528	24,882	16,654	15,185	7,755	16,932	41,587	23,723	20,771	10,042	21,077	14,064	170,768	128,860
SOCIALIST COUNTRIES:														
RIES	9,098	8,729	8,385	8,650	11,375	8,185	9,009	12,306	6,209	8,858	7,409	7,439	82,339	83,597
BULGARIA	1,093	229	1,183	770	3,424	293	2,343	5,594	1,662	800	234	172	11,284	11,527
CZECHOSLOVAKIA	511	634	499	357	578	632	405	460	390	399	372	843	5,660	5,730
E. GERMANY	409	317	540	268	294	231	292	186	361	142	124	239	4,618	3,918
HUNGARY	1,453	504	369	531	525	529	722	682	362	336	527	968	6,143	5,914
POLAND	231	827	1,644	1,693	1,139	2,762	261	669	553	457	1,500	73	6,140	5,386
ROMANIA	1,115	1,039	834	1,599	648	968	1,046	757	719	1,051	863	2,123	12,434	23,128
U.S.S.R.	370	925	560	312	377	208	341	308	113	1,012	1,007	169	4,580	4,499
YUGOSLAVIA	364	1,451	886	684	2,327	861	2,353	986	826	2,122	1,519	638	9,563	5,965
CHINA	3,552	2,803	1,870	2,436	2,063	1,701	1,246	2,664	1,223	2,539	1,263	2,214	21,917	17,530
INDIA	2,218	1,803	3,029	1,508	773	1,542	1,764	1,190	952	1,065	536	370	8,713	2,786
JAPAN	4,734	5,356	5,733	3,742	3,752	2,556	3,564	4,334	4,487	3,224	3,498	4,313	45,670	54,142
OTHER COUNTRIES	29,049	22,217	12,847	19,104	16,270	14,725	15,356	16,222	21,239	18,843	12,414	10,335	165,664	145,584
TURKEY	2,539	2,585	1,971	3,542	3,490	2,852	4,162	3,846	5,138	2,639	2,153	1,440	28,149	29,016
TAIWAN	2,638	3,108	2,910	2,806	3,282	1,992	1,872	3,238	1,966	2,130	1,824	1,941	23,097	20,511
SOUTH KOREA	2,137	1,621	937	1,636	1,337	1,225	1,042	1,672	1,189	1,550	1,102	988	15,281	12,786
INDONESIA	1,161	260	1,404	772	113	1,123	141	214	348	1,033	204	141	4,272	4,547
PAKISTAN	210	128	131	145	225	30	100	124	62	54	223	127	1,085	635

SOURCE : DEPARTMENT OF STATISTICS .

* : PRELIMINARY .

(٣٧) التركيب السلمي للصادرات الوطنية حسب التصنيف الدولي

(37) Domestic Exports by Commodity According to SITC

الف دينار

Thousand JD

1989 *				1989 *	1988 *	1987	1986	التصنيف
نشرين الثاني NOV.	نشرين الاول OCT.	ايلول SEP.	آب AUG.					
50,222	59,316	50,998	36,683	534,106	324,788	248,773	225,615	المجموع
5,473	4,181	5,234	3,124	48,623	30,010	33,837	41,932	٠٠ المواد الغذائية والحيوانات الحية
77	16	76	95	1,161	560	2,750	3,493	حيوانات حية
1,575	1,264	947	602	10,462	5,862	4,475	1,841	منتجات الالبان والبيض
0	0	0	0	2,166	832	3,213	1,564	دقيق الحنطة والقمح
3,104	2,424	3,795	2,101	27,914	15,168	14,765	13,377	الخبز
436	277	138	182	4,592	4,400	5,246	8,475	الفواكه والمكسرات
0	0	2	0	227	1,408	1,721	12,407	الاعلاف
410	42	159	590	2,845	1,488	3,037	1,390	٠١ المشروبات والتبغ
90	2	49	48	503	1,379	3,017	1,297	السيجائر
18,451	26,610	19,919	14,361	224,913	146,862	91,502	97,829	٠٢ المواد الخام غير الصالحة للاكل عدا المحروقات
10,551	11,684	14,597	9,471	146,270	76,682	61,002	64,805	الفوسفات
7,283	13,299	4,571	4,490	71,176	67,311	28,003	31,396	البوتاس
0	0	0	3	6	338	344	145	٠٣ الوقود المعدني ومواد التشحيم والمواد المشابهة
129	21	250	0	2,446	632	437	1,514	٠٤ زيوت وشحوم حيوانية ونباتية
129	21	215	0	2,384	365	196	1,373	زيت زيتون
13,816	18,385	16,039	10,936	155,974	91,625	69,932	54,455	٠٥ مواد كيميائية
167	228	258	105	1,693	1,264	1,176	313	الدهان
3,860	3,153	2,005	2,685	29,873	18,534	18,633	15,430	الدوية
116	831	1,548	949	8,484	2,280	3,846	4,092	المنظفات والصابون
4,024	10,221	8,221	3,764	69,047	48,943	30,143	29,072	الاسمدة
7,015	6,442	5,683	4,934	63,659	35,371	37,343	19,622	٠٦ بضائع مصنوعة مصنفة حسب المادة
885	230	385	34	4,348	1,366	115	611	منتجات الخشب
913	752	763	1,075	8,828	4,858	5,047	3,178	الورق والكرتون
1,177	1,353	1,672	716	12,891	13,092	11,160	3,322	الغزل والنسيج وممنوعاتها
643	436	618	916	7,476	3,234	10,482	3,975	الاسمنت
1,045	1,752	1,290	751	10,901	3,762	2,464	1,408	٠٧ آلات ومعدات ثقيل
3,883	1,883	2,421	1,984	24,716	13,749	9,877	7,320	٠٨ مصنوعات متنوعة
547	1,676	1,300	990	10,433	3,345	1,293	739	ملاصق
528	304	290	199	3,563	3,573	3,753	3,924	مصنوعات بلاستيكية
0	0	3	0	23	951	0	0	٠٩ اصناف ومعاملات غير مصنفة

المصدر : دائرة الاحصاءات العامة .
* : اولية .

(٣٧) التركيب السلمي للصادرات الوطنية حسب التصنيف الدولي (تابع)

(37) Domestic Exports by Commodity According to SITC (Continued)

الف دينار

Thousand JD

CODE	1990 *						1989 *	
	تموز JULY	حزيران JUNE	ايار MAY	نيسان APR.	مارس MAR.	شباط FEB.	كانون ثاني JAN.	كانون اول DEC.
TOTAL	57,540	57,372	56,218	51,925	51,242	54,507	44,620	53,219
0. FOOD AND LIVE								
ANIMALS	8,158	7,575	5,117	3,848	5,080	5,110	5,287	6,392
LIVE ANIMALS	470	183	8	4	32	3	5	21
DAIRY PRODUCTS & EGGS	779	745	914	1,282	1,504	913	1,376	1,659
WHEAT & FLOUR OF WHEAT	0	0	0	1	0	536	373	0
VEGETABLES	4,899	4,460	3,182	1,648	2,402	2,624	2,824	3,887
FRUITS AND NUTS	1,787	1,893	714	688	741	662	445	562
FODDER	24	0	0	0	0	0	0	0
1. BEVERAGES AND TOBACCO	242	475	573	516	578	148	338	138
CIGARETTES	114	52	104	0	80	50	49	71
2. CRUDE MAT., INEDIBLE, EXCEPT FUELS	17,159	21,619	21,082	22,258	16,187	23,902	17,734	17,147
PHOSPHATES	10,946	12,281	13,967	13,026	9,887	13,731	10,281	12,603
POTASH	5,759	8,243	6,829	8,807	5,943	9,698	7,062	3,916
3. MINERAL FUELS, LUBRICANTS & RELATED MATERIALS	0	0	0	0	0	0	5	0
4. ANIMAL & VEGETABLE OILS & FATS	44	15	31	30	40	57	386	599
OLIVE-OIL	2	14	31	23	40	16	386	580
5. CHEMICALS	17,747	15,804	18,039	13,863	18,089	13,308	11,472	13,238
PAINTS	601	313	350	389	241	232	514	228
MEDICAMENTS	2,927	3,323	4,949	2,044	3,027	3,563	2,195	4,644
DETERGENTS AND SOAP	2,514	2,492	1,191	897	1,034	771	1,060	978
FERTILIZERS	7,232	2,549	8,015	5,641	10,039	5,427	4,930	1,350
6. MANUFACTURED GOODS								
CLASSIFIED BY MAT.	9,000	8,452	7,082	6,145	6,481	6,272	5,470	10,618
ARTICLES OF WOODS	13	1	1	604	566	739	472	1,021
PAPER AND CARDBOARD	836	1,204	847	854	757	495	869	917
TEXTILE YARN, FABRICS, MADE UP ARTICLES & RELATED PRODUCTS	3,369	2,225	1,648	1,911	1,837	1,567	1,535	1,889
CEMENT	2,191	3,041	1,780	507	269	624	552	2,095
7. MACHINERY & TRANSPORT EQUIP.	1,112	1,339	1,301	1,766	1,309	1,605	1,491	1,613
8. MISC. MANUFACTURED ARTICLES	4,078	2,093	2,993	3,499	3,425	4,105	2,315	3,474
CLOTHES	759	493	514	663	776	454	317	1,347
PLASTIC PRODUCTS	451	303	425	402	501	492	655	458
9. COMMODITIES & TRANSACTIONS								
NOT CLASSIFIED ELSEWHERE	0	0	0	0	53	0	122	0

SOURCE : DEPARTMENT OF STATISTICS .

* : PRELIMINARY .

(٣٨) التركيب السلمي للمستوردات حسب التصنيف الدولي

(38) Imports by Commodity According To SITC

الف دينار

Thousand JD

1989 *								
نشرين ثاني NOV.	نشرين اول OCT.	أيلول SEP.	آب AUG.	1989 *	1988 *	1987	1986	التصنيف
132,177	114,887	111,114	93,531	1,230,010	1,022,469	915,545	850,199	المجموع
25,177	8,911	23,304	12,237	197,650	172,909	155,719	165,568	٠٠ المواد الغذائية والحيوانات الحية
387	49	1,465	4	3,575	4,334	3,627	2,923	حيوانات حيصة
2,194	1,493	357	1,743	18,233	28,654	27,020	24,324	اللحوم
1,865	890	3,077	945	19,334	16,728	15,798	17,012	منتجات الالبان والبيض
70	181	200	5,878	17,536	25,417	28,710	15,822	دقيق الحنطة والقمح
9	0	4,707	33	7,972	10,570	7,256	9,772	ارز مقشور
49	0	0	0	12,036	8,251	9,307	8,696	المكسرات
2,705	2,492	2,380	1,063	24,534	17,410	16,506	25,367	الفواكه والخضروات والمكسرات القهوة والشاي والكاكاو والبهارات
839	444	328	270	7,098	7,700	6,100	6,240	٠١ المشروبات والتبغ
901	914	1,435	765	8,855	6,822	7,999	6,672	التبغ الخام
349	606	987	322	3,991	3,272	3,413	3,415	السجائر
249	178	259	48	2,205	1,372	1,686	1,618	٠٢ المواد الخام غير الصالحة للاكل
7,858	3,983	4,543	2,780	40,705	37,591	34,730	28,646	عدا المحروقات
270	1,420	633	839	8,696	8,166	7,189	6,457	اللاخشاب والفلين
1,073	606	685	498	7,368	5,152	4,418	3,042	اللايبات النسيجية وفصلا شها
4,277	694	412	999	9,744	4,938	2,615	2,796	الحبوب والمكسرات الزيتية
22,139	27,049	20,272	18,408	235,435	157,808	156,138	116,480	٠٣ الوقود المعدني ومواد التحميم والمواد المشابهة
18,532	22,084	15,329	14,610	190,272	127,110	118,590	92,832	النقط الخام
454	1,251	149	804	7,197	10,863	8,018	9,417	٠٤ زيوت وشحوم حيوانية ونباتية
17,566	13,977	11,769	10,121	134,314	100,501	91,671	74,865	٠٥ مواد كيميائية
3,607	4,295	5,170	3,316	37,316	24,656	19,646	18,046	ادوية ومستحضرات طبية مواد ومستحضرات الزينة والعطور والتنظيف
360	191	128	270	3,085	3,737	2,903	3,672	الاسمدة
314	249	348	233	5,108	4,282	5,818	4,611	مواد بلاستيكية
5,904	3,028	2,929	2,529	34,225	27,734	24,079	14,302	٠٦ بضائع مصنوعة مصنفة حسب المصادرة
23,708	24,893	17,622	17,322	225,523	177,082	163,189	140,947	المصنوعات المطاطية الورق والكرتون الغزل والمنسوجات والمصنوعات منها
2,388	1,446	1,313	1,963	22,330	17,336	14,834	12,292	الاسمنت
3,267	1,782	1,853	1,942	25,410	20,833	16,149	12,776	الحديد والصلب
4,916	5,422	4,065	4,426	50,877	34,419	29,468	26,102	٠٧ آلات ومعدات النقل
17	10	0	27	211	164	115	107	آلات كهربائية وغير
4,837	8,724	4,668	3,227	54,259	43,165	51,092	41,894	كهربائية وساقل نقل وقطعها
24,102	22,276	22,172	21,325	258,736	233,671	186,290	176,604	٠٨ مصنوعات متنوعة
14,358	15,174	13,105	13,961	149,983	130,301	103,018	103,225	آثاث
9,744	7,102	9,067	7,364	108,753	103,370	83,272	73,379	ملابس و احدثية اجهزة وادوات مهنية وعلمية
7,993	7,919	7,888	7,511	84,856	75,412	87,734	79,863	٠٩ اصناف ومعاملات غير مصنفة
423	342	360	679	4,816	6,572	12,883	10,766	
2,375	2,151	1,301	1,340	22,550	18,990	19,807	22,256	
1,084	1,212	970	2,159	14,321	12,859	19,150	14,589	
2,279	3,714	1,960	2,258	36,739	49,810	24,057	51,137	

المصدر : دائرة الإحصاءات العامة .
* : أولية .

(٣٨) التركيب السلمي للمستوردات حسب التصنيف الدولي (تابع)

الف دينار

(38) Imports by Commodity According To SITC (Continued)

Thousand JD

CODE	1990 *						1989 *	
	تموز JULY	حزيران JUNE	ايار MAY	نيسان APR.	اذار MAR.	شباط FEB.	كانون ثاني JAN.	كانون اول DEC.
TOTAL	141,910	147,992	122,200	122,083	113,741	107,935	154,848	150,327
0. FOOD AND LIVE ANIMALS	35,294	29,384	14,250	11,156	14,302	21,903	40,785	32,918
LIVE ANIMALS	777	371	1,620	2,150	1,326	3,674	52	562
MEAT	6,783	5,573	2,047	1,282	2,227	2,144	2,083	4,614
DAIRY PRODUCTS AND EGGS	4,269	2,704	1,173	870	1,817	2,003	2,339	3,775
WHEAT AND FLOUR OF WHEAT	6,273	7,418	23	0	2,135	6,510	23,856	0
RICE	21	4,712	396	0	25	44	4,198	241
SUGAR	22	4	4	0	5	3	1	200
FRUITS, VEGETABLES AND NUTS	1,235	1,931	2,513	1,780	3,184	1,877	1,704	3,568
COFFEE, TEA, COCOA AND SPICES	1,819	845	1,222	470	722	836	931	806
1. BEVERAGES AND TOBACCO	519	794	1,447	1,659	476	274	329	570
CRUDE TOBACCO	125	163	854	1,337	231	26	72	200
CIGARETTES	206	290	84	171	43	44	47	64
2. CRUDE MATERIALS, INEDIBLE, EXCEPT FUELS	3,118	5,112	5,182	3,671	4,248	2,676	2,396	3,223
WOOD, LUMBER AND CORK	84	21	40	55	51	10	33	277
TEXTILE FIBERS AND THEIR WASTE	818	1,436	1,104	629	1,248	494	594	1,384
OIL SEEDS, OIL NUTS AND OIL KERNELS	646	2,225	2,661	1,072	783	224	140	1,443
3. MINERAL FUELS, LUBRICANTS AND RELATED MATERIALS	16,626	20,821	19,626	23,145	31,207	19,625	23,133	25,089
CRUDE OIL	11,079	15,532	14,873	18,420	26,168	16,524	19,789	19,644
4. ANIMAL AND VEGETABLE OILS AND FATS	4,836	3,523	385	745	1,580	1,312	2,264	578
5. CHEMICALS	14,702	20,656	13,854	15,908	15,047	14,416	13,199	15,877
MEDICAL & PHARMAC. PRODUCTS	3,044	3,975	1,828	2,007	2,244	2,320	2,269	3,343
ESSENTIAL OILS & PERFUME MATERIALS								
POLISHING & CLEANING PREPS.	969	809	707	780	602	462	636	290
FERTILIZERS	606	362	187	404	183	150	206	1,211
PLASTIC MATERIALS	3,632	4,892	3,860	4,919	5,620	5,000	4,111	5,242
6. MANUFACTURED GOODS CLASSIFIED BY MATERIAL	28,373	28,278	24,574	25,372	19,320	19,352	24,629	21,902
RUBBER PRODUCTS	1,672	2,249	1,813	1,536	1,244	1,300	1,927	2,605
PAPER AND CARDBOARD	4,303	3,570	4,253	2,086	2,216	2,721	2,403	2,825
TEXTILE YARN, FABRICS, MADE-UP ARTICLES AND RELATED PRODUCTS	5,759	5,862	6,379	6,563	6,590	4,994	5,158	5,806
CEMENT	0	6	48	0	0	6	6	34
IRON AND STEEL	6,677	8,043	2,171	5,869	2,731	1,697	6,654	2,987
7. MACHINERY AND TRANSPORT EQUIPMENT	27,217	27,145	30,641	26,182	19,385	20,365	40,316	37,057
ELECTRICAL & NON-ELECTRICAL MACHINERY	14,431	13,939	13,976	14,389	9,677	11,511	13,402	18,501
TRANSPORT EQUIPMENTS & SPAREPARTS	14,786	13,207	16,664	11,793	9,708	8,854	26,914	18,556
8. MISC. MANUFACTURED ARTICLES	8,185	10,593	8,878	10,768	6,888	6,441	6,096	6,839
FURNITURE	644	1,113	648	1,334	392	224	481	349
CLOTHING AND FOOTWEAR	1,454	3,304	2,002	3,733	1,863	978	958	1,537
SCIENTIFIC INSTRUMENTS, PHOTO- GRAPHIC EQUIPMENT ETC.	1,281	1,507	1,686	1,704	1,304	1,998	1,819	834
9. COMMODITIES AND TRANSACTIONS NOT CLASSIFIED ELSEWHERE	3,040	1,686	3,363	3,477	1,288	1,571	1,701	6,274

SOURCE : DEPARTMENT OF STATISTICS .

* : PRELIMINARY .

(٣٩) الصادرات الوطنية الى دول السوق العربية المشتركة حسب التصنيف الدولي

(39) Domestic Exports to ACOM According to SITC

الف دينار

Thousand JD

1989 *									
نمبرين شمارين NOV.	شمارين اول OCT.	ايلول SEP.	آب AUG.	1989 *	1988 *	1987	1986		التصنيف
15,302	16,024	15,146	12,180	145,165	75,862	81,885	52,827		المجموع
1,551	1,160	969	636	13,258	8,190	10,347	17,060		٠٠ المواد الغذائية والحيوانات الحية
0	4	0	8	1,148	318	1,337	1,583		الخضروات
0	2	0	0	1,089	257	1,212	1,396		البندورة ورب البندورة
0	0	0	0	1	0	5	126		الباذنجان
0	0	0	0	6	3	129	190		الفواكة والمكسرات
0	0	0	0	1	2	125	181		الحمضيات
0	0	0	0	0	1	1	2		البطيخ والشمام
0	0	2	0	222	1,408	1,718	12,145		الدعلاف
285	24	46	36	565	796	1,795	76		٠١ المشروبات والتبغ
0	0	0	0	0	738	1,778	0		السجائر
470	336	274	682	4,308	755	368	883		٠٢ المواد الخام غير الصالحة للكل عدا المحروقات
0	0	0	0	3	335	326	104		٠٣ الوقود المعدني ومواد التسخيم والمواد المشابهة
82	16	110	0	378	278	241	286		٠٤ زيوت وشحوم حيوانية ونباتية
5,129	6,249	5,913	5,836	52,675	24,582	28,270	16,537		٠٥ مواد كيميائية
2,021	1,590	1,242	1,819	14,241	6,854	10,271	9,196		الدوائية
33	736	1,485	908	7,820	2,118	3,698	3,944		المنظفات والصابون
5,491	5,335	4,980	3,695	52,599	29,701	32,188	12,300		٠٦ بضائع مصنوعة مصنفة حسب المصنعة
282	372	487	335	4,500	2,091	9,242	1,636		الاسمنت
936	1,597	1,072	537	8,819	2,519	1,477	611		٠٧ آلات ومعدات النقل
1,358	1,307	1,782	758	12,560	8,696	6,873	4,970		٠٨ مصنوعات متنوعة
0	0	0	0	0	10	0	0		٠٩ اصناف ومعاملات غير مصنفة

المصدر : دائرة الإحصاءات العامة .
* : أولية .

(٣٩) الصادرات الوطنية الى دول السوق العربية المشتركة حسب التصنيف الدولي (تابع)

الف دينار

(39) Domestic Exports to ACMC According to SITC (Continued)

Thousand JD

CODE	1990 *							1989 *
	تموز JULY	حزيران JUNE	ايار MAY	نيسان APR.	اذار MAR.	شباط FEB.	كانون كانو JAN.	كانون اول DEC.
TOTAL =====	15,403 =====	15,861 =====	13,962 =====	13,119 =====	14,376 =====	14,119 =====	14,266 =====	20,891 =====
0. FOOD AND LIVE ANIMALS	703	645	882	1,612	1,624	1,416	2,055	2,113
VEGETABLES	0	0	55	290	254	0	318	517
TOMATOES AND TOMATO JUICE	0	0	53	290	229	0	309	516
EGGPLANTS	0	0	0	0	0	0	0	1
FRUITS AND NUTS	5	7	84	92	4	0	0	0
CITRUS FRUITS	0	0	3	0	0	0	0	1
WATERMELONS	6	1	0	0	0	0	0	0
FODDER	0	0	0	0	0	0	0	0
1. BEVERAGES AND TOBACCO	113	409	470	449	419	91	285	68
CIGARETTES	0	0	0	0	0	0	0	0
2. CRUDE MATERIALS, INEDIBLE, EXCEPT FUELS	147	459	205	198	217	288	402	304
3. MINERAL FUELS, LUBRICANTS AND RELATED MATERIALS	0	0	0	0	0	0	0	0
4. ANIMAL AND VEGETABLE OILS AND FATS	42	0	0	8	0	40	313	159
5. CHEMICALS	6,644	8,044	6,836	4,235	5,046	5,138	4,805	6,777
MEDICAMENTS	525	1,365	2,714	877	1,461	1,740	1,347	2,160
DETERGENTS AND SOAP	2,457	2,365	1,120	817	960	701	1,051	904
6. MANUFACTURED GOODS CLASSIFIED BY MATERIAL	5,817	4,367	3,719	4,385	4,940	4,699	4,036	8,331
CEMENT	55	240	66	142	34	70	91	948
7. MACHINERY AND TRANSPORT EQUIP.	936	1,019	969	1,430	1,067	1,341	1,253	1,391
8. MISC. MANUFACTURED ARTICLES	1,001	918	881	802	1,063	1,106	1,117	1,748
9. COMMODITIES AND TRANSACTION NOT CLASSIFIED ELSEWHERE	0	0	0	0	0	0	0	0

SOURCE: DEPARTMENT OF STATISTICS.

* : PRELIMINARY .

(٤٠) المستوردات من دول السوق العربية المشتركة حسب التصنيف الدولي

(40) Imports From ACMC According to SITC

الف دينار

Thousand JD

1989 *				1989 *	1988 *	1987	1986	التصنيف
تشرين ثاني NOV.	تشرين أول OCT.	أيلول SEP.	آب AUG.					
23,611 =====	24,290 =====	24,475 =====	18,618 =====	250,645 =====	139,621 =====	120,664 =====	99,642 =====	المجموع =====
770 ---	1,344 ---	3,099 ---	622 ---	17,943 ---	11,752 ---	10,340 ---	18,261 ---	٠٠ المواد الغذائية والحيوانات الحية
7	1	2	0	19	240	24	65	حيوانات حية
183	338	1,219	270	3,701	3,852	3,524	5,094	الفواكه
258	689	157	209	4,274	774	580	3,263	الخضروات
9	0	267	0	731	828	1,655	2,389	أرز
0	137	1,250	35	7,170	4,650	844	5,422	حنطة وشعير
73 --	0 -	46 --	1 -	221 --	210 --	219 --	144 --	٠١ المشروبات والتبغ
169 ---	320 ---	2,680 ---	290 ---	5,447 ---	12,283 ---	9,280 ---	8,335 ---	٠٢ المواد الخام غير الصالحة للاكل عدا المحروقات
19,943 -----	20,050 -----	16,705 -----	16,424 -----	200,911 -----	101,088 -----	90,504 -----	65,045 -----	٠٣ الوقود المعدني ومواد التحميم والمواد المشابهة
32 --	0 -	0 -	0 -	50 --	0 -	0 -	10 --	٠٤ زيوت وشحوم حيوانية ونباتية
965 ---	730 ---	419 ---	212 ---	6,817 ---	4,810 ---	2,845 ---	1,086 ---	٠٥ مواد كيميائية
666 ---	907 ---	1,134 ---	810 ---	11,940 ---	6,516 ---	4,850 ---	4,056 ---	٠٦ بضائع مصنوعة مصنفة حسب المادة
263	373	576	360	5,531	4,007	2,314	1,990	المنسوجات
103	34	46	64	679	350	319	38	اللاخشب
10	0	0	0	35	163	24	141	الزجاج
215 ---	203 ---	21 --	42 --	1,393 ---	560 ---	515 ---	355 ---	٠٧ آلات ومعدات النقل
778 ---	616 ---	371 ---	217 ---	5,775 ---	2,367 ---	2,103 ---	2,350 ---	٠٨ مصنوعات متنوعة
479	437	214	138	3,693	1,495	1,215	1,611	ملابس
0 -	120 ---	0 -	0 -	148 ---	35 --	8 -	0 -	٠٩ مواد غير مصنفة

المصدر : دائرة الإحصاءات العامة .
* : أولية .

(٤٠) المستوردات من دول السوق العربية المشتركة حسب التصنيف الدولي (تابع)

الف دينار

(40) Imports From ACMC According to SITC (Continued)

Thousand JD

CODE	1990 *							1989 *
	شـمـوز	حـزـيران	اـيـار	نـيـسان	اـذار	شـبـاط	كانون ثاني	كانون اول
	JULY	JUNE	MAY	APR.	MAR.	FEB.	JAN.	DEC.
TOTAL	16,847	16,520	24,736	21,783	25,978	21,127	24,600	26,948
0. FOOD AND LIVE ANIMALS	793	1,035	1,461	730	1,487	1,608	525	531
LIVE ANIMALS	200	27	2	37	23	85	1	0
FRUITS	420	714	907	477	1,381	270	292	210
VEGETABLES	58	23	277	2	39	184	23	54
RICE	0	0	0	0	0	0	0	0
WHEAT AND BARLEY	0	12	93	51	38	841	0	0
1. BEVERAGES AND TOBACCO	5	19	4	6	30	16	19	13
2. CRUDE MATERIALS, INEDIBLE, EXCEPT FUELS	238	1,072	2,582	690	917	362	387	378
3. MINERALS FUELS, LUBRICANTS & RELATED MATERIALS	13,733	12,062	17,608	17,430	21,517	17,603	21,011	22,261
4. ANIMALS & VEGETABLES OILS & FATS	0	0	0	0	0	0	0	0
5. CHEMICALS	725	720	1,140	1,293	586	644	616	1,420
6. MANUFACTURED GOODS CLASSIFIED BY MATERIAL	616	787	1,244	832	1,016	418	1,238	1,666
TEXTILES	266	351	570	593	743	266	326	966
WOODS	55	143	1	2	70	26	179	137
GLASS	0	26	0	9	21	28	39	0
7. MACHINERY & TRANSPORT EQUIP.	205	160	100	176	99	132	404	157
8. MISCELLANEOUS MANUFACTURED ARTICLES	532	665	557	626	326	344	375	514
CLOTHES	271	418	391	541	43	52	266	355
9. COMMODITIES & TRANSACTIONS NOT CLASSIFIED ELSEWHERE	0	0	40	0	0	0	25	8

SOURCE: DEPARTMENT OF STATISTICS.

* : PRELIMINARY .

(٤١) الأرقام القياسية لسعر الوحدة ووحدة الكمية للصادرات - المستوردات

(41) Indices of Unit Price and Unit Volume of Exports - Imports

(1985 = 100)

حسب التصنيف الدولي							الفترة
مجموع الصادرات	مواد غذائية وحيوانات حية	مشروبات و تبغ	مواد خام عدا المحروقات	مواد كيميائية	مواد مصنعة	مشتوعات متنوعة	
TOTAL EXPORTS	FOOD & LIVE ANIMALS (0)	BEVERAGES & TOBACCO (1)	RAW MATERIALS EXCEPT FUELS (2)	CHEMICALS (5)	MANUFACTURED GOODS (6)	VARIOUS MANUFACTURED GOODS (8)	
1 (الرقم القياسي لسعر الوحدة							
103.6	103.7	102.5	112.9	106.5	91.7	89.1	١٩٨٢
94.6	98.4	101.7	99.2	92.0	92.9	73.0	١٩٨٣
103.1	100.6	103.0	104.0	118.1	98.7	100.4	١٩٨٤
100.0	100.0	100.0	100.0	100.0	100.0	100.0	١٩٨٥
86.1	98.3	118.7	81.1	86.2	94.7	82.5	١٩٨٦
79.9	95.4	80.5	71.2	87.3	90.3	68.0	١٩٨٧
93.1	105.8	84.2	90.9	95.2	97.3	88.9	١٩٨٨
* ١٤٥.٣	١١٣.٨	١٦٤.٠	١٥٨.٦	١٣٤.٧	١١٢.٣	١٢٧.٣	١٩٨٩
83.8	101.4	71.1	75.3	95.4	96.0	82.0	الربع الاول ١٩٨٨
89.3	108.1	88.2	84.7	90.7	106.1	74.4	الربع الثاني
91.4	103.3	136.8	90.9	91.2	82.6	65.3	الربع الثالث
104.5	109.3	131.8	105.4	102.9	96.5	94.5	الربع الرابع
* ١٢٩.٢	١٠٥.٠	١٥٨.٧	١٣٧.٠	١٢٩.٧	٩٦.٠	٩٣.٦	الربع الاول ١٩٨٩
134.6	112.4	133.8	152.5	118.3	105.9	120.3	الربع الثاني
151.9	112.9	198.8	170.3	139.9	117.5	126.7	الربع الثالث
164.3	123.0	182.6	175.5	157.0	121.3	157.5	الربع الرابع
* ١٦٦.٨	١٤٤.٥	١٩٩.٩	١٨٣.٦	١٥٠.٢	١٣٩.٥	١٦١.٧	الربع الاول ١٩٩٠
178.0	160.8	223.2	191.0	162.7	172.9	147.3	الربع الثاني
ب (الرقم القياسي لوحدة الكمية							
69.0	87.1	312.3	54.1	41.4	92.8	117.0	١٩٨٢
68.4	90.2	204.0	56.3	78.4	52.5	60.3	١٩٨٣
96.0	96.5	232.1	85.0	112.3	92.3	127.2	١٩٨٤
100.0	100.0	100.0	100.0	100.0	100.0	100.0	١٩٨٥
102.6	98.0	60.5	122.5	124.0	52.2	47.9	١٩٨٦
121.9	81.4	194.9	130.5	157.2	104.1	78.5	١٩٨٧
136.6	65.1	91.2	164.1	188.9	91.6	83.6	١٩٨٨
* ١٤٤.٠	٩٨.١	٨٩.٦	١٤٤.٠	٢٢٧.٢	١٤٢.٧	١٠٥.٠	١٩٨٩
149.4	58.1	216.9	140.4	209.8	156.7	123.9	الربع الاول ١٩٨٨
116.1	72.7	74.0	144.4	163.7	53.6	55.3	الربع الثاني
137.3	92.5	26.1	171.4	159.6	56.7	64.5	الربع الثالث
162.7	70.9	39.5	201.9	217.9	64.9	118.7	الربع الرابع
* ١٢٣.٩	٦٦.١	١١.٥	١٤٨.٣	١٤٦.٩	١٣٥.١	١٠١.٠	الربع الاول ١٩٨٩
151.2	100.3	129.1	151.6	279.3	110.0	81.5	الربع الثاني
144.8	103.7	138.5	133.0	256.0	129.8	112.1	الربع الثالث
154.1	119.8	66.5	144.0	219.9	199.9	126.8	الربع الرابع
* ١٤١.٢	٩٨.٣	١١٠.٠	١٢٧.٩	٢٢٤.٠	١٣١.٦	١٣١.٦	الربع الاول ١٩٩٠
145.7	94.5	144.8	138.2	230.2	126.3	125.9	الربع الثاني

ملاحظة: أرقام السنوات قبل عام ١٩٨٥ تم اشتقاقها من ربط الرقم القياسي القديم (١٩٨٠=١٠٠) بالرقم القياسي الجديد .
* : أولية .

(٤١) الأرقام القياسية لسعر الوحدة ووحدة الكمية للصادرات - المستوردات (تابع)

(41) Indices of Unit Price and Unit Volume of Exports- Imports (Con.)

(1985 = 100)

PERIOD	CATEGORIES OF S. I. T. C.									
	مصنوعات متنوعة VARIOUS MANUFACTURED GOODS (8)	آلات ومعدات النقل MACHINERY & TRANSPORT MATERIALS (7)	مواد مصنعة RED GOODS (6)	مواد كيميائية CHEMICALS (5)	زيوت وشحومات OILS AND FATS (4)	وقود معدني و مواد تشحيم MINERAL FUELS & LUBRICANTS (3)	مواد خام عدا المحروقات RAW MATERIALS EXCEPT FUELS (2)	مشروبات و شبع BEVERAGES (1)	مواد غذائية وحيوانات حية FOOD & LIVE ANIMALS (0)	مجموع المستوردات TOTAL IMPORTS
A _ INDEX OF UNIT PRICE										
1982	109.5	111.3	94.3	114.6	93.9	106.9	94.7	83.8	120.7	107.0
1983	98.9	91.6	95.9	127.7	62.1	94.4	105.5	111.0	104.8	97.8
1984	98.7	98.7	100.8	105.3	99.2	98.8	102.3	98.4	111.1	102.7
1985	100.0	100.0	100.0	100.0	100.0	100.0	100.0	100.0	100.0	100.0
1986	79.3	84.7	93.6	74.4	89.0	48.4	86.7	84.8	91.8	75.3
1987	93.9	87.2	96.2	91.5	61.8	56.0	84.5	80.5	83.0	78.2
1988	89.0	104.8	112.1	68.4	58.0	58.3	97.9	87.8	94.2	82.7
* 1989	130.8	136.2	167.2	101.4	102.8	91.6	156.3	142.8	141.7	120.0
1ST. QTR. 1988	88.4	109.2	95.4	79.1	71.1	52.0	94.8	74.2	70.3	75.6
2ND. QTR.	68.0	110.5	96.1	61.7	54.7	52.5	99.6	85.1	91.7	76.4
3RD. QTR.	95.2	107.9	124.0	63.4	53.0	57.7	103.1	86.3	92.5	84.6
4TH. QTR.	112.2	93.1	134.5	70.2	65.2	68.4	94.3	102.4	113.2	91.4
* 1ST. QTR. 1989	125.3	113.1	134.7	96.0	86.7	78.6	134.6	110.4	123.5	102.3
2ND. QTR.	120.9	115.7	158.6	89.8	101.5	89.9	149.6	130.0	140.4	112.8
3RD. QTR.	143.1	141.6	166.8	111.4	111.0	88.9	147.1	172.3	141.1	121.5
4TH. QTR.	131.9	175.0	184.2	105.2	120.5	109.3	185.4	154.3	159.4	140.2
* 1ST. QTR. 1990	145.2	205.6	195.2	175.9	91.6	110.4	206.0	194.4	174.9	151.4
2ND. QTR.	161.9	218.8	203.1	181.7	94.0	91.7	279.9	198.9	188.8	153.8
B _ INDEX OF UNIT VOLUME										
1982	87.7	138.7	120.3	60.9	57.9	102.1	66.5	185.8	88.9	103.3
1983	91.2	130.5	117.8	64.8	60.5	99.3	91.8	194.5	94.9	104.2
1984	95.2	105.4	97.0	108.3	100.9	96.8	85.3	199.2	94.3	97.7
1985	100.0	100.0	100.0	100.0	100.0	100.0	100.0	100.0	100.0	100.0
1986	95.7	100.6	88.8	148.8	104.3	107.8	99.9	194.9	102.6	105.1
1987	88.9	103.0	103.9	148.1	127.8	124.8	102.1	246.2	106.7	109.0
1988	80.6	107.5	93.1	217.3	184.5	121.3	116.1	192.5	104.5	115.1
* 1989	61.7	91.6	79.5	195.8	69.0	115.1	78.8	153.6	79.4	95.4
1ST. QTR. 1988	70.9	92.9	99.9	195.5	125.0	115.6	114.1	185.7	103.3	109.8
2ND. QTR.	109.4	90.8	101.1	229.6	337.5	113.6	105.2	206.3	91.4	117.2
3RD. QTR.	71.4	101.1	83.5	200.8	80.6	113.8	133.3	175.6	88.5	104.6
4TH. QTR.	72.9	150.2	90.4	243.0	171.5	142.3	68.8	125.3	137.3	130.1
* 1ST. QTR. 1989	55.6	96.2	85.2	155.1	91.2	117.9	51.4	178.8	75.0	94.3
2ND. QTR.	65.4	88.9	76.2	181.2	68.4	108.0	70.9	116.9	75.7	91.1
3RD. QTR.	61.1	89.3	77.9	181.6	40.7	111.2	91.7	169.4	69.7	91.2
4TH. QTR.	65.6	92.0	90.3	265.4	74.6	121.7	98.3	153.2	95.7	105.5
* 1ST. QTR. 1990	50.9	75.1	76.5	143.4	221.8	120.0	54.7	55.0	100.2	92.6
2ND. QTR.	71.0	74.0	90.8	164.1	195.0	124.2	60.3	194.3	66.0	95.0

NOTE : DATA FOR YEARS BEFORE 1985 HAVE BEEN DERIVED BY LINKING THE OLD INDEX (1980=100) TO THE NEW ONE.

* : PRELIMINARY.

(٤٢) القادمون والمغادرون حسب الجنسيات

(42) Arrivals and Departures by Nationality

بالآلاف شخص

In thousand of persons

الجنسيات OTHER ARAB NATIONALITIES	عراقي IRAQI	سعودي SAUDI	سوري SYRIAN	مصري EGYPTIAN	اردني JORDANIAN	المجموع TOTAL		الفترة						
						قادم ARRIVAL	مغادر DEPART- URE							
180.5	143.9	114.1	135.0	149.5	134.9	436.3	330.8	332.8	292.2	633.2	642.9	2252.8	2045.8	١٩٨٠
156.6	177.2	151.1	166.7	156.7	151.3	314.2	271.0	346.0	372.9	731.9	669.5	2219.8	2182.5	١٩٨١
155.6	167.0	133.1	130.4	159.7	134.1	298.5	309.6	899.4	769.1	625.4	694.3	2553.0	2505.4	١٩٨٢
134.2	128.6	32.2	27.7	178.5	158.4	283.8	285.3	834.4	801.8	682.5	706.6	2436.4	2364.8	١٩٨٣
129.3	110.8	61.8	54.4	178.1	169.9	263.6	276.7	651.2	661.9	694.3	697.7	2259.3	2230.4	١٩٨٤
165.0	183.8	71.7	65.6	248.1	252.0	326.2	337.2	750.2	680.1	909.7	893.6	2758.6	2688.6	١٩٨٥
160.9	156.0	62.6	61.9	234.6	246.8	386.0	379.2	759.6	702.1	837.8	963.3	2734.8	2803.5	١٩٨٦
188.8	198.7	63.4	64.6	283.1	277.5	464.7	464.3	603.6	579.2	1027.4	1212.4	2924.3	3123.3	١٩٨٧
210.6	213.3	42.9	57.0	390.5	394.5	641.4	629.3	786.0	766.6	1135.7	1269.1	3524.7	3636.3	١٩٨٨
247.0	262.1	42.2	48.4	388.0	349.7	594.0	488.4	655.3	634.4	1107.0	1190.9	3373.4	3308.6	١٩٨٩
301.4	291.6	96.0	91.3	329.7	281.5	611.9	489.7	736.1	805.0	1276.5	1143.2	3910.5	3682.9	١٩٩٠
13.0	13.3	2.9	3.1	16.4	16.1	39.3	27.6	63.2	57.8	62.8	68.4	233.4	219.2	١٩٨٩ آذار
10.7	10.9	2.8	4.1	10.8	11.2	34.2	28.0	47.0	49.3	59.3	61.0	197.7	206.7	نيسان
15.0	13.7	2.7	3.3	22.6	20.3	41.7	33.0	52.9	49.4	72.3	63.3	234.7	211.8	أيار
38.2	24.4	3.1	3.8	32.9	21.7	83.3	43.8	82.9	84.8	200.1	76.4	467.9	280.1	حزيران
45.5	40.4	3.4	4.0	128.0	57.3	102.3	56.4	77.6	84.5	219.5	125.0	604.9	393.5	تموز
39.5	63.8	3.9	5.1	58.1	88.9	64.9	82.4	104.6	91.3	122.5	289.8	424.6	651.6	آب
24.8	33.6	3.6	4.2	38.7	54.5	54.5	64.0	52.3	45.6	70.2	179.3	269.4	406.4	ايلول
13.3	14.6	5.2	4.0	19.5	18.1	39.3	35.2	17.0	13.2	56.8	63.9	181.6	177.1	تشرين اول
11.3	11.4	4.1	4.3	15.6	15.8	32.2	32.1	26.4	28.3	54.3	60.0	169.7	177.0	تشرين ثاني
12.0	12.0	5.1	5.1	14.9	15.2	32.2	29.5	30.7	31.7	57.7	77.1	177.1	192.1	كانون اول
12.9	12.5	5.0	5.6	22.1	18.4	39.0	29.9	26.4	24.8	92.5	79.8	220.7	194.1	١٩٩٠ كانون ثاني
10.8	10.5	6.2	5.7	14.9	15.4	35.9	29.7	25.2	25.2	63.0	74.1	181.2	184.2	شباط
10.6	11.2	6.8	6.4	15.9	17.0	29.8	26.9	30.6	31.7	68.9	71.6	197.6	198.3	آذار
11.2	10.6	6.7	5.7	17.2	14.4	32.2	30.7	29.9	34.2	83.6	86.3	216.4	216.8	نيسان
13.3	12.5	9.4	9.4	18.9	19.3	43.0	31.6	40.8	34.8	74.7	70.3	229.2	209.3	أيار
66.8	23.9	12.9	11.5	72.2	24.9	116.9	53.7	82.4	72.1	302.6	85.3	681.2	293.6	حزيران
46.2	44.9	18.6	16.3	84.5	65.8	76.9	46.9	57.0	74.1	184.6	133.3	495.7	406.5	تموز
52.5	79.5	13.0	13.7	42.2	64.1	78.2	89.4	188.5	203.9	106.9	228.8	569.9	744.8	آب
24.3	32.4	6.4	6.2	15.4	16.7	43.7	43.9	132.5	162.0	67.7	107.2	452.4	543.9	ايلول
21.0	22.4	3.7	3.7	7.8	7.8	45.1	41.4	52.6	68.1	78.1	75.1	270.1	324.4	تشرين اول
14.7	15.2	3.4	3.4	8.2	8.2	35.1	31.4	35.2	36.0	73.1	62.1	193.3	178.3	تشرين ثاني
17.1	16.0	3.9	3.7	10.4	9.5	36.1	34.2	35.0	38.1	80.8	69.3	202.8	188.7	كانون اول
17.9	17.8	2.2	2.4	6.5	6.0	37.0	37.9	30.6	49.4	72.6	48.7	187.0	184.6	١٩٩١ كانون ثاني
7.7	9.4	0.9	0.9	4.6	4.6	28.6	25.4	23.0	28.1	34.6	24.5	112.9	105.6	شباط
9.8	10.0	1.5	1.4	9.7	9.7	41.6	34.2	48.2	46.1	47.9	43.3	172.9	158.7	آذار

المصدر : دائرة الإحصاءات العامة .
مديرية الأمن العام اعتباراً من تشرين الأول ١٩٨٢ .

(٤٢) القادمون والمغادرون حسب الجنسيات (تابع)

بالالف شخص

(42) Arrivals and Departures by Nationality (Continued)

In thousand of persons

PERIOD	جنسيات أخرى OTHER NATIONALITIES		جنسيات أمريكية أخرى OTHER AMERICAN NATIONALITIES		أمريكي AMERICAN		جنسيات أوروبية أخرى OTHER EUROPEAN NATIONALITIES		بريطاني BRITISH		جنسيات آسيوية أخرى OTHER ASIAN NATIONALITIES		تركي TURKISH	
	قادم	مغادر	قادم	مغادر	قادم	مغادر	قادم	مغادر	قادم	مغادر	قادم	مغادر	قادم	مغادر
	ARRIVAL	DEPART- URE	ARRIVAL	DEPART- URE	ARRIVAL	DEPART- URE	ARRIVAL	DEPART- URE	ARRIVAL	DEPART- URE	ARRIVAL	DEPART- URE	ARRIVAL	DEPART- URE
1980	27.3	24.6	7.8	11.3	64.9	71.1	116.4	117.0	21.3	21.0	40.0	34.5	128.7	86.6
1981	35.8	39.0	11.7	11.9	65.9	69.1	117.0	135.8	23.5	26.6	36.0	21.2	73.4	70.3
1982	40.5	60.7	5.1	6.5	44.6	38.8	74.2	78.9	19.9	21.3	29.2	29.4	67.8	65.3
1983	26.4	25.5	5.1	4.3	48.1	33.1	69.1	63.1	19.8	19.7	25.2	23.1	97.1	87.6
1984	20.6	20.4	5.0	6.0	48.3	28.8	69.0	59.3	18.5	17.4	21.3	25.7	98.3	101.4
1985	23.6	27.0	5.3	4.5	38.7	27.9	76.7	68.5	18.5	18.0	26.8	28.5	98.1	101.9
1986	30.6	32.4	5.7	5.3	31.0	33.3	66.0	65.3	18.9	19.1	41.7	42.0	99.4	96.8
1987	26.8	59.1	5.0	5.5	42.1	42.1	70.7	70.3	18.2	18.5	50.5	51.8	80.0	79.3
1988	27.5	28.5	5.3	5.6	42.2	40.6	78.5	77.2	18.3	17.7	53.3	52.8	92.5	84.1
1989	29.5	40.3	7.4	7.8	42.0	40.7	97.5	96.1	19.5	19.1	46.0	50.1	98.0	80.6
1990	43.5	45.0	6.5	7.2	31.7	32.3	84.0	87.5	15.4	17.1	289.6	314.6	88.2	76.9
MAR. 1989	2.6	2.3	0.6	0.6	4.5	4.7	13.8	12.3	2.6	2.3	2.9	3.4	8.8	7.3
APR.	2.6	12.8	0.6	0.6	3.0	2.4	12.5	13.4	2.0	2.0	3.0	3.0	9.2	8.0
MAY	3.3	3.4	0.6	0.7	3.7	3.6	7.5	9.8	1.9	2.0	3.5	3.3	7.0	6.0
JUNE	2.3	2.8	0.8	0.7	4.7	3.8	4.8	5.1	1.1	1.3	5.3	4.6	8.4	6.9
JULY	2.7	2.7	1.1	1.0	4.5	4.3	5.6	5.2	1.4	1.3	5.8	5.3	7.5	6.1
AUG.	2.3	2.4	0.8	1.0	3.1	3.8	7.7	7.9	1.3	1.5	5.7	6.8	10.2	6.9
SEP.	2.6	2.6	0.7	0.7	2.0	2.4	6.4	5.9	1.7	1.6	4.1	5.3	7.8	6.7
OCT.	2.5	2.7	0.5	0.7	3.1	2.5	11.2	9.1	1.9	1.8	3.1	4.6	8.2	6.7
NOV.	2.4	2.2	0.5	0.5	2.5	3.0	7.9	8.2	2.0	2.1	3.4	3.3	7.1	5.8
DEC.	2.3	2.3	0.4	0.4	2.1	2.1	7.7	5.8	1.1	1.1	3.9	4.4	7.0	5.4
JAN. 1990	2.5	2.7	0.5	0.5	2.8	2.8	5.7	7.9	1.0	1.0	3.6	3.4	6.7	4.8
FEB.	2.1	2.1	0.7	0.7	3.9	3.7	9.3	8.2	1.1	1.0	3.0	3.2	5.1	4.7
MAR.	3.3	3.3	0.6	0.6	3.9	4.0	14.0	12.6	3.2	4.2	3.5	3.6	6.5	5.2
APR.	3.2	3.6	0.5	0.5	2.6	2.9	19.4	18.4	2.1	2.5	3.2	2.9	4.6	4.1
MAY	3.4	3.7	0.8	0.5	4.1	3.3	9.2	12.6	2.4	2.5	3.4	3.3	5.8	5.5
JUNE	3.1	3.1	0.6	0.6	3.9	2.9	5.3	5.4	1.0	0.7	6.4	4.2	7.1	5.3
JULY	2.3	2.6	0.7	0.7	4.2	3.9	6.7	6.0	1.4	1.3	6.2	4.8	6.4	5.9
AUG.	12.3	11.5	1.0	1.2	2.6	4.3	8.3	9.5	1.2	1.7	53.9	27.8	9.3	9.4
SEP.	5.1	5.6	0.3	1.0	1.1	1.7	2.0	2.7	0.6	0.8	144.0	155.1	9.3	8.6
OCT.	2.6	3.0	0.2	0.3	0.8	0.9	1.3	1.5	0.5	0.5	48.8	92.3	7.6	7.4
NOV.	1.7	1.8	0.3	0.3	0.8	0.9	1.3	1.3	0.4	0.4	9.8	10.5	9.3	6.8
DEC.	1.9	2.0	0.3	0.3	1.0	1.0	1.5	1.4	0.5	0.5	3.8	3.5	10.5	9.2
JAN. 1991	0.9	2.4	0.3	0.3	0.6	1.1	1.2	1.6	0.4	0.5	7.2	8.0	9.6	8.5
FEB.	0.4	0.4	0.1	0.1	0.3	0.3	0.5	0.5	0.2	0.2	1.6	2.2	10.4	9.0
MAR.	1.1	0.9	0.2	0.1	0.6	0.4	1.2	1.0	0.3	0.3	1.0	1.3	9.8	10.0

SOURCE : DEPARTMENT OF STATISTICS.
: GENERAL SECURITY DEPARTMENT , SINCE OCTOBER 1982.

(٤٣) تصاريح العملة الصادرة حسب مناطق الدفع

(43) Foreign Exchange Permits Distributed by Area

Thousand JD

الف دينار

المجموع		بلدان اخرى		الولايات المتحدة		بقية الدول الأوروبية		السوق الأوروبية		بقية الدول العربية		السوق العربية المشتركة		الفترة
TOTAL		OTHER COUNTRIES		U. S. A.		OTHER EUROPEAN COUNTRIES		E. E. C.		OTHER ARAB COUNTRIES		ARAB COMMON MARKET		
بضائع	خدمات	بضائع	خدمات	بضائع	خدمات	بضائع	خدمات	بضائع	خدمات	بضائع	خدمات	بضائع	خدمات	PERIOD
GOODS	SERV-ICES	GOODS	SERV-ICES	GOODS	SERV-ICES	GOODS	SERV-ICES	GOODS	SERV-ICES	GOODS	SERV-ICES	GOODS	SERV-ICES	
643,041	439,055	144,418	22,750	56,367	165,160	68,486	11,126	344,551	221,151	14,992	10,435	14,227	8,433	1980
1,065,122	467,240	301,129	8,062	80,291	309,647	137,446	14,696	511,392	95,097	20,661	28,098	14,203	11,640	1981
697,724	493,710	226,389	12,000	59,969	363,650	90,394	13,890	287,534	70,246	23,642	22,215	9,796	11,709	1982
606,278	430,308	188,145	12,264	53,405	272,511	93,344	15,834	245,403	76,519	11,518	43,155	14,463	10,025	1983
712,735	524,579	213,848	29,475	61,404	306,354	101,316	12,358	265,990	105,835	18,775	60,714	51,402	9,843	1984
767,897	429,160	197,160	18,529	102,472	247,668	106,892	14,477	239,873	74,316	71,062	62,606	50,438	11,564	1985
629,604	418,558	167,364	27,924	49,623	160,341	91,882	20,625	218,892	87,383	16,877	101,121	84,966	21,164	1986
673,057	486,082	177,840	69,028	56,753	152,106	79,486	20,661	241,503	93,351	36,323	112,577	81,152	38,359	1987
756,366	604,104	157,161	76,977	57,935	187,410	106,730	26,209	268,516	118,148	48,151	143,433	117,873	51,927	1988
849,698	473,683	147,737	46,654	49,479	113,206	90,787	36,883	305,367	76,828	44,825	128,752	211,503	71,360	1989
1,275,588	648,732	194,630	40,731	136,454	150,871	135,403	21,152	426,432	115,675	81,399	138,928	301,270	81,375	1990
156,194	14,786	18,657	976	2,750	2,963	5,036	705	19,656	3,916	2,020	2,203	108,075	4,023	JAN. 1989
57,690	33,511	13,178	4,694	1,955	8,249	6,036	528	27,936	11,163	4,382	4,409	4,203	4,468	FEB. كانون ثاني
49,717	26,569	12,923	2,342	3,361	6,673	6,622	4,812	21,975	4,505	2,670	4,452	2,166	3,785	MAR. شباط
90,519	34,597	10,574	8,551	1,535	8,896	4,388	2,051	19,274	5,424	4,654	5,229	50,094	4,446	APR. آذار
53,719	30,715	6,151	2,042	4,163	3,972	6,227	7,459	27,386	3,282	2,358	7,024	7,434	6,936	MAY حزيران
49,965	40,858	8,462	4,339	2,491	11,271	6,290	1,930	23,098	3,564	2,686	12,188	6,938	7,566	JUNE تموز
41,923	42,084	4,730	6,371	2,983	12,990	8,905	1,269	21,826	3,797	2,143	8,775	1,336	8,882	JULY آب
70,881	65,221	12,575	5,270	7,705	22,035	8,001	2,110	32,447	4,817	5,429	22,116	4,724	8,873	AUG. ايلول
78,862	31,944	15,589	3,230	4,409	5,139	11,600	1,368	32,979	7,854	5,664	8,654	8,621	5,699	SEP. تشرين اول
55,838	45,118	12,815	2,368	3,363	9,274	6,309	4,478	23,403	8,225	5,253	14,801	4,695	5,972	OCT. تشرين ثاني
71,053	58,515	12,884	2,159	5,046	15,049	11,704	7,603	30,418	14,549	4,538	13,419	6,463	5,736	NOV. كانون اول
73,337	49,765	19,199	4,312	9,718	6,695	9,669	2,570	24,969	5,732	3,028	25,482	6,754	4,974	DEC. 1989
73,609	58,028	8,282	1,675	7,553	9,589	9,744	799	31,094	9,399	8,858	20,133	8,078	16,433	JAN. 1990
261,218	45,752	14,957	1,773	8,783	10,388	9,608	1,139	40,370	8,371	5,988	14,629	181,512	9,452	FEB. شباط
75,216	51,103	13,262	5,760	4,368	7,324	13,671	4,576	25,468	13,311	8,040	16,508	10,407	3,624	MAR. آذار
70,275	35,670	11,677	1,139	1,459	7,256	10,427	2,236	35,804	9,964	5,297	10,656	5,611	4,419	APR. نيسان
109,251	48,715	26,775	3,048	18,163	7,007	13,165	1,841	36,517	15,546	6,417	11,694	8,214	9,579	MAY أيار
84,345	74,559	8,972	1,489	4,350	19,409	12,942	2,998	41,212	16,805	8,496	11,571	8,373	22,287	JUNE حزيران
121,855	50,144	20,848	5,083	35,922	7,469	6,540	1,051	35,999	9,470	4,046	15,548	18,500	11,523	JULY تموز
79,264	53,147	10,723	2,366	5,935	16,245	14,176	941	29,370	6,048	6,470	2,095	12,590	25,452	AUG. آب
109,244	47,062	18,349	2,948	11,218	12,570	13,962	955	43,605	4,759	10,551	2,051	11,559	23,779	SEP. ايلول
123,355	66,273	19,490	3,630	18,096	12,530	15,257	2,914	39,788	11,006	10,757	18,604	19,967	17,589	OCT. تشرين اول
82,264	46,041	15,686	6,763	13,270	12,588	10,466	893	28,317	2,669	2,965	6,703	11,560	16,425	NOV. تشرين ثاني
85,692	72,238	25,609	5,057	7,337	28,496	5,445	809	38,888	8,327	3,514	8,736	4,899	20,813	DEC. كانون اول
76,513	54,705	25,151	6,095	3,542	9,551	5,208	632	34,001	7,736	3,719	2,106	4,892	28,585	JAN. 1991

(٤٤) تصاريح العملة الصادرة للمدفوعات غير المنظورة

(44) Foreign Exchange Permits Issued of Invisible Trade and Capital Transfers

Thousand JD

الف دينار

المجموع	متفرقة	حوالات من حسابات غير المقيمين	تسديد القروض والفوائد	الحكومة	ارباح استثمارات	اجور نقل اخرى	تأمين وشحن تجاري	تعليم	سفر	الفترة
TOTAL	MISCELLANEOUS	TRANSFERS OF NON-RESIDENT BALANCES	LOANS REPAYMENT & INTEREST	GOVERNMENT	INVESTMENT INCOME	OTHER TRANSPORTATION	MERCHANDISE, INSURANCE & FREIGHT	EDUCATION	TRAVEL	PERIOD
439,055	23,813	16,283	53,688	301,431	1,576	2,635	21,577	11,393	6,659	1980
467,240	31,933	15,200	64,198	330,247	3,705	2,211	2,389	9,795	7,562	1981
493,710	38,694	13,645	81,119	327,325	5,627	8,879	2,619	10,312	5,490	1982
430,308	32,700	13,892	82,846	272,037	6,247	8,192	1,012	8,348	5,034	1983
524,579	46,716	9,930	152,945	279,734	4,074	5,512	1,693	13,555	10,420	1984
429,160	38,293	10,378	195,572	146,877	7,994	5,214	1,461	12,834	10,537	1985
418,558	45,000	3,773	260,990	72,122	2,642	2,238	2,913	16,612	12,268	1986
486,082	92,371	7,375	262,383	70,967	7,365	696	7,816	20,135	16,974	1987
604,104	74,097	18,836	392,457	52,705	10,262	2,822	7,209	19,261	26,455	1988
473,683	62,470	13,552	265,938	59,355	7,146	6,111	5,245	23,006	30,860	1989
648,732	135,844	11,209	290,857	99,352	7,115	7,846	12,120	19,338	65,051	1990
14,786	3,376	355	3,712	5,296	72	143	123	1,297	412	1989
33,511	2,874	321	24,586	2,445	156	238	344	1,469	1,078	JAN. كانون ثاني
26,569	4,456	640	10,410	5,635	123	646	476	1,698	2,485	FEB. شباط
34,597	3,439	312	17,246	6,636	2,292	165	377	1,489	2,641	MAR. اذار
30,715	4,829	185	13,424	6,597	481	187	415	1,442	3,155	APR. نيسان
40,858	3,375	411	21,933	6,978	533	170	210	2,914	4,334	MAY ايار
42,084	3,765	1,292	24,648	5,597	269	197	122	1,981	4,213	JUNE حزيران
65,221	15,441	1,833	33,961	7,115	469	757	528	3,180	1,937	JULY تموز
31,944	5,123	3,995	11,427	2,986	790	1,276	646	2,350	3,351	AUG. آب
45,118	3,726	2,124	29,000	2,401	1,347	937	831	1,984	2,768	SEP. ايلول
58,515	5,694	921	44,436	2,876	358	542	582	1,514	1,592	OCT. تشرين اول
49,765	6,372	1,163	31,155	4,793	256	853	591	1,688	2,894	NOV. تشرين ثاني
58,028	9,533	897	38,267	5,823	21	458	422	1,520	1,087	DEC. كانون اول
45,752	5,446	1,816	30,390	4,437	127	183	1,026	1,090	1,237	1990
51,103	6,921	720	35,039	3,038	279	389	1,226	1,288	2,203	JAN. كانون ثاني
35,670	4,708	957	14,455	7,023	1,993	449	1,143	1,251	3,691	FEB. شباط
48,715	4,306	1,389	28,354	6,987	756	948	1,106	1,388	3,481	MAR. اذار
74,559	12,875	1,090	36,775	15,137	1,930	865	908	1,117	3,862	APR. نيسان
50,144	4,219	1,742	30,060	9,415	272	669	564	695	2,508	MAY ايار
53,147	21,122	340	10,502	11,495	242	898	910	1,701	5,937	JUNE حزيران
47,062	10,780	536	7,155	15,036	808	1,144	796	2,849	7,958	JULY تموز
66,273	24,755	371	16,773	9,185	591	682	1,658	2,352	9,906	AUG. آب
46,041	15,090	374	17,146	4,958	1	467	768	1,562	5,675	SEP. ايلول
72,238	16,089	977	25,941	6,818	95	694	1,593	2,525	17,506	OCT. تشرين اول
54,705	22,368	284	12,939	13,015	9	651	452	1,503	3,484	NOV. تشرين ثاني
										1991
										JAN. كانون ثاني

* (٤٥ - أ) الناتج القومي الاجمالي *

(45 - A) Gross National Product *

(At Current Prices — بالاسعار الجارية —)

Million JD

مليون دينار

	1969	1968	1967	1966	1965	1964	1963	
1) INDUSTRIES	1046.1	1461.9	1387.5	1343.9	1341.8	1327.3	1250.0	الصناعات (١)
- AGRICULTURE, HUNTING, FORESTRY & FISHING	134.2	123.2	125.0	100.1	87.4	79.6	97.2	- الزراعة والقتن والغابات وصيد الاسماك
- MINING AND QUARRYING	150.3	89.6	62.6	63.1	62.7	60.0	40.6	- المناجم و البحاجر
- MANUFACTURING	281.5	221.8	199.6	100.0	192.9	233.7	197.6	- الصناعات التحويلية
- ELECTRICITY AND WATER	53.5	50.6	40.5	44.2	40.1	32.0	22.1	- الكهرباء والمياه
- CONSTRUCTION	120.3	127.9	124.3	131.4	144.4	177.6	188.0	- التشييد
- WHOLESALE AND RETAIL TRADE, RESTAURANTS AND HOTELS	341.3	261.2	271.0	275.7	290.4	252.3	241.3	- تجارة الجملة والتجزئة والسطاعم والفنادق
- TRANSPORT, STORAGE & COMMUNICATION	303.1	240.0	230.7	229.0	220.6	191.1	190.5	- النقل والتخزين والاتصالات
- FINANCE, INSURANCE, REAL ESTATE & BUSINESS SERVICES	400.0	312.0	291.4	285.7	273.0	268.4	245.3	- خدمات المال والتأمين والعقارات وخدمات الاعمال
- COMMUNITY, SOCIAL AND PERSONAL SERVICES	45.9	34.8	33.6	33.9	30.3	31.0	27.4	- خدمات اجتماعية وشخصية
2) PRODUCERS OF GOVERNMENT SERVICES	415.2	390.5	372.6	356.7	316.9	289.5	266.1	٢) منتجو الخدمات الحكوميه
3) PRODUCERS OF PRIVATE NON-PROFIT TO HOUSEHOLDS	25.9	20.0	19.3	18.7	19.0	18.9	17.8	٣) منتجو الخدمات الخاصه التي لا تهدف الربح وتخدم العائلات
4) DOMESTIC SERVICES OF HOUSEHOLDS	5.5	5.6	5.9	5.8	4.9	4.0	3.5	٤) الخدمات المنزلية
TOTAL (2 + 3 + 4)	446.6	424.1	397.8	381.2	340.8	312.4	287.4	مجموع (٢ + ٣ + ٤)
- (LESS): IMPUTED BANK SERVICE CHARGE	-42.4	-32.7	-39.3	-30.8	-36.3	-34.9	-31.9	- ناقص : الخدمات المصرفيه المحتسبه
= G. D. P. AT FACTOR COST	2250.3	1853.3	1746.0	1686.3	1646.3	1604.8	1505.5	= الناتج المحلي الاجمالي بسعر الكلفه
+ INDIRECT TAXES								+ الضرائب غير المباشره
LESS SUBSIDIES	306.3	336.2	327.2	338.3	233.7	213.9	222.6	ناقص الاعانات
= G. D. P. AT PRODUCERS' PRICES	2556.6	2189.5	2073.2	2024.6	1880.0	1818.7	1728.1	= الناتج المحلي الاجمالي باسعار المنتجين
+ NET FACTOR INCOME FROM ABROAD	-82.2	-88.6	-50.1	-17.4	-4.8	13.6	49.1	+ صافي الدخل من عوامل الانتاج في الخارج
= G. N. P. AT MARKET PRICE	2474.4	2100.9	2023.1	2007.2	1875.2	1832.3	1777.2	= الناتج القومي الاجمالي بالاسعار الجاريه

SOURCE: DEPARTMENT OF STATISTICS.

* : PRELIMINARY.

NOTE : DATA HAS BEEN REVISED BY THE DEPARTMENT OF STATISTICS TO COMMENSURATE WITH THE NEW SYSTEM OF NATIONAL ACCOUNTS (SNA) INTRODUCED BY THE UNITED NATIONS IN 1968.

المصدر : دائرة الاحصاءات العامة .

* : اوليه
ملاحظة : عدلت البيانات من قبل دائره الاحصاءات العامه لتتناسب مع النظام الجديد للحسابات القوميّه الصادر عن هيئه الامم المتحده عام ١٩٦٨ .

★ (٤٥ - ب) الناتج القومي الاجمالي ★

(45 - B) Gross National Product ★

(المثبتة بأسعار عام ١٩٨٥ - At Constant 1985 Prices)

Million JD

مليون دينار

	1989	1988	1987	1986	1985	
1) INDUSTRIES	1395.9	1400.5	1442.9	1389.7	1341.8	(١) الصناعات
- AGRICULTURE, HUNTING, FORESTRY & FISHING	116.3	131.2	116.4	90.3	87.4	- الزراعة و القطن والغابات وصيد الاسماك
- MINING AND QUARRYING	76.5	65.5	70.2	66.4	62.7	- المناجم والمناجم
- MANUFACTURING	199.7	191.9	192.4	185.0	192.9	- الصناعات التحويلية
- ELECTRICITY AND WATER	65.2	61.7	64.7	60.8	40.1	- الكهرباء والمياه
- CONSTRUCTION	124.3	140.9	147.5	159.5	144.4	- التشييد
- WHOLESALE AND RETAIL TRADE, RESTAURANTS AND HOTELS	248.6	247.4	279.9	271.8	290.4	- تجارة الجملة والتجزئة والطعام والفنادق
- TRANSPORT, STORAGE & COMMUNICATION	224.9	223.4	241.6	232.4	220.6	- النقل والتخزين والاتصالات
- FINANCE, INSURANCE, REAL ESTATE & BUSINESS SERVICES	308.6	307.2	298.2	290.5	273.0	- خدمات المال والتأمين والعقارات وخدمات الاعمال
- COMMUNITY, SOCIAL AND PERSONAL SERVICES	31.8	31.3	32.0	33.0	30.3	- خدمات اجتماعية وشخصية
2) PRODUCERS OF GOVERNMENT SERVICES	380.4	376.4	364.3	339.8	316.9	(٢) منتجو الخدمات الحكومية
3) PRODUCERS OF PRIVATE NON-PROFIT TO HOUSEHOLDS	19.3	19.4	19.8	19.0	19.0	(٣) منتجو الخدمات الخاصة التي لا تهدف الربح و تخدم العائلات
4) DOMESTIC SERVICES OF HOUSEHOLDS	4.3	5.7	6.0	5.8	4.9	(٤) الخدمات المنزلية
TOTAL (2 + 3 + 4)	404.0	401.5	390.1	364.6	340.8	مجموع (٢ + ٣ + ٤)
- (LESS): IMPUTED BANK SERVICE CHARGE	-38.7	-39.1	-40.3	-39.4	-36.3	- ناقص: الخدمات المصرفية المحسوبة
= G.D.P. AT FACTOR COST	1761.2	1762.9	1792.7	1714.9	1646.3	= الناتج المحلي الاجمالي بسعر الكلفة
+ INDIRECT TAXES						+ الضرائب غير المباشرة
LESS SUBSIDIES	240.0	320.1	336.0	344.0	233.7	ناقص الاعانات
= G.D.P. AT PRODUCERS' PRICES	2001.2	2083.0	2128.7	2058.9	1880.0	= الناتج المحلي الاجمالي بأسعار المنتجين

SOURCE: DEPARTMENT OF STATISTICS.

* : PRELIMINARY.
NOTE : DATA HAS BEEN REVISED BY THE DEPARTMENT OF STATISTICS TO COMMENSURATE WITH THE NEW SYSTEM OF NATIONAL ACCOUNTS (SNA) INTRODUCED BY THE UNITED NATIONS IN 1968.

المصدر: دائرة الإحصاءات العامة.
* : أوليئة.
ملاحظة: عدلت البيانات من قبل دائرة الإحصاءات العامة لتتناسب مع النظام الجديد للحسابات القومية الصادر عن هيئة الأمم المتحدة عام ١٩٦٨.

* (٤٦) مصادر واستخدامات الناتج المحلي الاجمالي

Million JD

(46) Sources and Uses of Gross Domestic Product *

مليون دينار

	1989	1980	1987	1986	1985	1984	1983	
GOVT. FINAL CONSUMPTION EXPENDITURE	549.9	575.7	566.3	546.5	515.2	522.8	461.3	الدفاق الاستهلاكي النهائي الحكومي
PRIVATE FINAL CONSUMPTION EXPENDITURE	2,014.1	1,699.9	1,531.7	1,558.4	1,560.9	1,472.5	1,448.7	الدفاق الاستهلاكي النهائي الخاص
CHANGE IN STOCKS	0.0	0.0	61.7	29.0	39.1	31.0	53.4	التغير في المخزون
GROSS FIXED CAPITAL FORMATION	465.0	415.0	411.0	423.4	455.6	530.4	548.5	تكوين راس المال الثابت الاجمالي
EXPORT OF GOODS AND SERVICES	1,350.5	912.5	753.5	630.3	778.1	743.2	637.2	تصدير السلع والخدمات
LESS: IMPORT OF GOODS AND SERVICES	-1,022.9	-1,413.6	-1,251.8	-1,163.8	-1,460.9	-1,481.2	-1,421.0	ناقص: استيراد السلع والخدمات
GDP AT MARKET PRICE	2,556.6	2,189.5	2,073.2	2,024.6	1,880.0	1,818.7	1,720.1	الناتج المحلي الاجمالي بسعر السوق
COMPENSATION OF EMPLOYEES	950.0	905.7	865.6	831.7	777.2	732.4	680.3	عوائد العاملين باجر
OPERATING SURPLUS	1,097.7	779.5	720.5	698.9	702.5	710.3	681.0	فاض التشغيل
CONSUMPTION OF FIXED CAPITAL	202.6	168.1	159.9	155.7	166.6	162.1	144.2	اهتلاك راس المال الثابت
NET INDIRECT TAXES	306.3	336.2	327.2	338.3	233.7	213.9	222.6	صافي الضرائب غير المباشرة

SOURCE: DEPARTMENT OF STATISTICS.

* : PRELIMINARY.

NOTE : DATA HAS BEEN REVISED BY THE DEPARTMENT OF STATISTICS TO COMMENSURATE WITH THE NEW SYSTEM OF NATIONAL ACCOUNTS (SNA) INTRODUCED BY THE UNITED NATIONS IN 1968.

المصدر : دائرة الاحصاءات العامة .

* : اولية .

ملاحظة : عدلت البيانات من قبل دائرة الاحصاءات العامة لتناسب مع النظام الجديد للحسابات القومية الصادر عن هيئة الأمم المتحدة عام ١٩٦٨

(٤٧) الانتاج الزراعي

(47) Agricultural Production

	*	*	1987	1986	1985	1984	1983	1982	1981	1980	1979	
PRODUCT IN (000) TON	الانتاج الزراعي AGRICULTURAL PRODUCTION											الانتاج بالدلف طن
(1) A) PLANT PRODUCTION =====												(1) الانتاج النباتي =====
1) FIELD CROPS OF WHICH:												(1) محاصيل حقلية منها :
WHEAT	54.5	78.8	79.8	30.8	62.8	49.7	130.7	52.3	50.6	133.5	16.5	قمح
BARLEY	20.6	44.9	33.0	9.0	19.7	11.9	28.2	19.7	19.2	38.1	4.8	شعير
TOBACCO	2.8	3.5	2.8	1.7	2.8	2.5	5.9	3.4	3.4	3.3	1.1	تبغ
LENTILS	1.6	6.5	5.2	1.8	4.1	2.5	8.4	8.1	7.9	6.3	0.8	عدس
2) VEGETABLES OF WHICH:												(2) خضار منها :
TOMATOES	250.4	218.7	236.8	220.6	251.1	208.7	212.3	195.3	204.5	162.9	171.8	بندورة
EGGPLANT	43.8	72.9	56.6	50.6	57.3	51.1	47.8	45.4	62.4	52.4	52.7	بادنجان
CUCUMBERS	53.1	68.0	67.2	62.5	69.0	41.9	53.7	59.5	43.7	38.7	22.0	خيار وفقوس
CAULIFLOWER & CABBAGE	23.7	33.6	34.2	41.0	15.3	24.7	11.0	11.4	10.9	15.4	16.5	زهرة وملفوف
MELONS	66.7	87.0	91.3	66.5	36.9	24.4	48.4	45.9	46.9	41.4	15.5	بطيخ وشمام
3) FRUIT TREES OF WHICH:												(3) اشجار مثمرة منها :
OLIVES	25.7	70.8	20.4	31.8	19.7	50.0	22.2	40.4	18.9	44.5	6.8	زيتون
GRAPES	21.8	21.5	18.6	23.2	11.0	8.6	25.8	26.8	25.8	18.2	23.0	عنب
CITRUS FRUITS	166.7	101.3	118.4	87.4	81.3	48.3	50.2	46.2	53.8	49.0	29.9	حمضيات
BANANAS	13.4	33.3	12.8	13.4	10.4	14.3	6.9	6.7	7.3	6.2	7.9	مسور
(2) B) ANIMAL PRODUCTION =====												(2) الانتاج الحيواني =====
RED MEAT	9.4	8.3	8.0	6.6	10.9	9.9	10.2	8.7	8.5	8.1	7.1	اللحوم الحمراء
POULTRY MEAT	43.0	68.0	63.0	63.5	55.0	49.0	41.5	28.5	26.0	26.0	31.7	الدجاج
MILK	69.4	66.4	61.5	51.7	56.5	50.0	45.6	48.2	42.0	46.0	38.7	الحليب
EGGS (MILL. EGG)	350.0	380.0	425.0	500.0	520.0	390.0	415.0	365.0	340.0	330.0	280.0	البيض (مليون بيضة)
(1985 = 100)	الرقم القياسي للانتاج الزراعي (3) AGRICULTURAL PRODUCTION INDEX											(1985 = 100)
A) PLANT PRODUCTION	125.4	167.2	133.3	115.3	100.0	101.8	110.2	104.5	93.6	116.0	60.2	(1) الانتاج النباتي
CEREAL AND PULSES	89.0	142.2	125.1	52.1	100.0	77.0	187.2	99.0	95.4	181.1	29.5	الحبوب والبقول
VEGETABLES	100.5	120.9	123.3	106.2	100.0	89.4	85.9	82.6	84.8	82.0	68.9	الخضروات
FRUIT TREES WITHOUT OLIVES	203.0	193.1	175.7	155.9	100.0	72.0	110.7	108.0	111.0	93.9	74.2	الاشجار المثمرة بدون الزيتون
OLIVES	130.4	359.4	103.8	161.3	100.0	253.6	112.7	204.9	96.1	225.7	34.7	الزيتون
B) ANIMAL PRODUCTION	83.9	105.6	100.8	98.1	100.0	86.9	79.9	64.6	59.8	59.7	60.0	(ب) الانتاج الحيواني
MEAT	85.9	76.4	73.0	60.1	100.0	90.9	93.4	79.9	78.3	74.4	65.1	اللحوم الحمراء
POULTRY	78.2	123.6	114.5	115.5	100.0	89.1	75.5	51.8	47.3	47.3	57.6	الدجاج
MILK	123.0	117.6	109.0	91.6	100.0	88.5	80.7	85.3	74.3	81.4	68.5	الحليب
EGGS	67.3	73.1	81.7	96.2	100.0	75.0	79.8	70.2	65.4	63.5	53.8	البيض
OVERALL INDEX	107.5	140.6	119.3	107.9	100.0	95.4	97.1	87.3	79.1	91.9	60.1	الرقم القياسي العام
% CHANGE	-23.5	17.9	10.6	7.9	4.8	-1.8	11.2	10.4	-13.9	52.9	-27.7	نسبة التغير %

(1) : SOURCE DEPARTMENT OF STATISTICS.
 (2) : SOURCE MINISTRY OF AGRICULTURE / DIRECTORATE OF ANIMAL PRODUCTION & HEALTH.
 (3) : SOURCE CENTRAL BANK OF JORDAN.
 * : PRELIMINARY .

(1) : المصدر دائرة الإحصاءات العامة .
 (2) : المصدر وزارة الزراعة / مديرية الانتاج والصحة الحيوانية .
 (3) : المصدر البنك المركزي الاردني .
 * : أوليوية .

(٤٨) الانتاج الصناعي لاهم الصناعات

(48) Industrial Production of Principal Industries

الصناعات التحويلية						الصناعات الاستخراجية MINING & QUARRYING			الوحدة	الفترة
الجلود LEATHER		ملابس وانشية CLOTHES & TEXTILES		السجائر CIGARETTES	مشروبات روحية ALCOHOLIC DRINKS	الاعلاف FODDER	بوتاس POTASH	فوسفات PHOSPHATE		
جلد الثعلب والصوف SOLE LEATHER AND WOOL	الجلد العلوي UPPER LEATHER	الغزل SPINNING	الاجواج TEXTILES						الف بيارة 1000 YARDS	الف لتر 1000 LITER
طن TON	الف قدم مربع 1000 SQ. FT.	طن TON	الف بيارة 1000 YARDS	مليون سيجارة MILL. CIG.	الف لتر 1000 LITER	الف طن 1000 TON	الف طن 1000 TON	الف طن 1000 TON		
103.0	2502.7	762.3	1641.2	4188.3	6776.1	47.9	0.0	3911.3	1٩٨٠	
118.3	2107.4	667.6	1308.0	4711.4	9005.8	55.4	0.0	4243.0	1٩٨١	
38.8	2268.3	571.9	1123.5	4613.7	9483.9	63.6	15.0	4390.5	1٩٨٢	
37.2	2334.4	1151.8	1130.6	4067.4	7158.2	60.9	282.8	4745.5	1٩٨٣	
43.9	2145.7	1831.1	1314.5	4341.9	7202.0	61.2	486.0	6213.1	1٩٨٤	
29.3	1937.8	1660.3	2249.0	3538.1	5547.2	45.9	908.2	6067.1	1٩٨٥	
18.1	2393.1	987.0	2249.2	3327.7	5457.2	44.6	1102.0	6249.2	1٩٨٦	
34.4	2140.6	2179.8	1957.9	4000.4	5320.0	43.7	1203.2	6845.4	1٩٨٧	
58.1	2133.8	2002.5	2136.4	3704.2	5490.3	48.9	1298.9	5628.2	1٩٨٨	
76.9	1824.1	1905.5	1617.7	2791.8	5432.3	50.8	1350.7	6635.6	1٩٨٩	
87.9	1878.3	1936.3	1436.7	3184.8	6814.4	47.0	1415.1	5748.1	1٩٩٠	
4.6	170.7	179.0	159.6	261.5	299.4	3.8	113.3	594.2	1٩٨٩ آذار	
5.8	169.7	110.6	93.9	179.5	446.5	4.2	108.5	555.2	نيسان	
5.1	119.4	76.1	147.7	192.0	400.2	4.5	111.4	561.2	ايار	
10.3	154.5	157.5	147.7	205.1	548.7	4.5	118.1	586.0	حزيران	
7.9	158.7	332.0	128.5	220.8	590.9	5.1	110.1	615.7	تموز	
8.9	154.8	149.8	134.4	308.0	604.0	4.5	115.1	623.9	آب	
7.0	172.1	154.7	109.7	266.9	527.1	4.4	104.4	489.9	ايلول	
10.4	164.0	144.7	122.1	255.9	469.0	4.7	116.0	539.6	تشرين اول	
8.0	133.8	116.6	134.2	242.6	420.8	5.0	119.7	471.0	تشرين ثاني	
6.2	181.6	147.4	148.6	244.1	484.8	4.3	122.8	508.2	كانون اول	
9.3	133.2	146.7	149.4	236.8	365.9	3.9	138.4	588.0	1٩٩٠ كانون ثاني	
10.5	141.4	119.7	132.4	228.0	304.8	3.4	116.9	510.5	شباط	
4.0	123.4	154.6	128.8	252.6	650.0	3.8	109.5	536.1	آذار	
2.3	90.5	144.5	64.0	219.8	382.6	4.5	108.5	476.1	نيسان	
8.9	161.0	129.1	130.3	257.3	602.9	4.1	110.1	541.7	ايار	
1.9	142.8	230.2	123.0	267.8	682.7	4.7	97.5	503.8	حزيران	
22.6	142.5	116.0	112.1	259.0	602.5	3.6	118.5	446.5	تموز	
3.6	154.8	129.1	135.6	271.3	672.8	4.0	117.5	424.9	آب	
2.0	175.2	207.1	135.3	285.1	697.2	3.2	122.6	440.3	ايلول	
2.8	191.6	214.0	135.8	283.1	615.5	3.7	112.4	458.4	تشرين اول	
14.7	199.0	150.4	91.7	321.7	363.6	3.8	120.5	439.9	تشرين ثاني	
5.3	222.9	194.9	98.3	302.3	873.9	4.3	142.7	381.9	كانون اول	
0.8	200.5	195.7	94.8	247.6	522.0	5.3	119.0	275.2	1٩٩١ كانون ثاني	
1.6	170.1	379.5	91.3	228.8	187.3	3.0	117.7	290.6	شباط	
9.6	98.4	179.9	80.9	402.0	261.6	2.8	81.9	335.7	آذار	

(٤٨) الإنتاج الصناعي لاهم الصناعات (تابع)

(48) Industrial Production of Principal Industries (Continued)

UNIT PERIOD	MANUFACTURING										
	الكهرباء ELECTRICITY	بطاريات سائلة LIQUID BATTERIES	الورق والكرتون PAPER & CARDBOARD	منتجات بتروولية PETROLEUM PRODUCTS	CONST. MATERIALS			مواد البناء	CHEMICALS	الصناعات الكيماوية	
					الاسمنت	الحديد	الاسمنت	مطبوقة الصابون	احماض كيماوية CHEMICAL ACIDS	الاسمدة FERTILISERS	
مليون ك. و. س. MILL. KWH.	الف بطارية 1000 BATT.	الف طن 1000 TON	الف طن 1000 TON	الف طن 1000 TON	الف طن 1000 TON	الف طن 1000 TON	الف طن 1000 TON	الف طن 1000 TON	الف طن 1000 TON	الف طن 1000 TON	
1980	1051.4	66.3	8.8	1760.0	11.8	86.2	912.7	15.3	0.0	0.0	
1981	1174.9	57.3	15.4	2126.0	15.8	134.9	964.7	18.8	0.0	0.0	
1982	1387.2	40.4	15.0	2463.9	12.5	192.7	788.4	15.2	0.0	116.4	
1983	1699.9	36.5	11.9	2499.0	12.9	209.9	1269.0	12.7	632.5	301.6	
1984	1967.0	50.1	18.0	2510.9	14.7	164.9	2026.3	25.5	1194.6	541.0	
1985	2154.4	49.6	21.1	2423.9	14.2	198.4	2022.9	15.0	1007.6	510.5	
1986	2646.8	55.7	15.1	2257.1	12.5	209.6	1794.7	28.1	1024.8	551.1	
1987	3123.8	54.4	20.5	2404.5	18.5	217.0	2371.6	25.9	1103.2	604.0	
1988	2887.1	63.2	17.2	2316.0	15.6	194.3	1777.6	16.8	1157.0	615.8	
1989	3061.5	68.4	22.3	2335.1	14.0	176.5	1930.0	25.4	1169.5	602.7	
1990	3284.8	59.5	22.6	2593.8	9.6	179.1	1738.1	32.5	1135.5	595.8	
MAR. 1989	241.2	5.7	1.9	179.6	1.1	11.1	172.4	2.3	87.6	35.6	
APR.	241.6	4.6	1.7	177.5	0.4	14.1	146.1	2.5	72.5	41.5	
MAY	254.7	3.1	1.5	191.5	1.2	13.8	145.7	2.1	114.9	61.1	
JUNE	255.5	5.1	1.8	149.7	1.8	13.5	166.8	1.7	112.8	48.6	
JULY	275.7	4.9	1.9	181.0	1.4	13.0	207.4	2.5	81.7	51.8	
AUG.	287.4	5.9	2.0	214.2	1.4	15.2	177.5	3.2	97.6	52.8	
SEP.	265.0	6.7	1.9	205.0	1.5	13.6	158.0	2.9	104.4	59.6	
OCT.	263.8	6.6	1.7	240.5	0.9	20.2	169.6	2.4	114.8	64.7	
NOV.	249.6	6.7	2.1	166.4	0.8	21.0	159.4	1.1	103.1	45.1	
DEC.	258.9	6.4	2.2	220.0	1.1	15.0	194.2	2.5	101.1	45.5	
JAN. 1990	264.7	7.0	2.2	239.0	1.1	14.6	107.2	2.7	106.6	48.1	
FEB.	239.0	3.5	1.5	196.5	0.9	6.8	116.7	2.0	98.1	49.0	
MAR.	259.9	5.2	2.0	211.0	1.0	4.4	140.3	2.7	42.2	23.4	
APR.	261.8	3.9	1.9	199.4	0.8	11.6	113.2	2.4	91.4	58.5	
MAY	275.8	4.4	2.1	210.1	0.7	11.0	146.9	3.7	97.1	45.6	
JUNE	283.9	4.9	2.1	218.6	0.7	19.5	181.8	3.7	97.5	49.0	
JULY	307.8	4.1	1.7	179.8	0.6	18.7	148.9	3.3	87.8	48.6	
AUG.	309.9	5.9	1.9	180.4	1.0	21.5	191.9	3.5	113.2	51.9	
SEP.	285.3	5.7	2.2	257.4	0.9	19.5	175.8	3.4	91.8	45.6	
OCT.	273.5	6.2	2.1	254.8	0.8	16.2	133.4	2.1	89.2	53.0	
NOV.	255.3	5.8	1.2	231.9	0.6	16.6	135.8	1.3	112.7	60.9	
DEC.	267.8	2.9	1.7	214.9	0.5	18.7	146.2	1.7	107.9	62.2	
JAN. 1991	255.2	8.1	1.3	185.9	0.8	11.0	64.9	2.2	105.2	59.6	
FEB.	223.5	6.8	1.0	102.8	0.6	4.6	55.6	0.7	87.9	34.0	
MAR.	249.0	7.6	1.6	119.4	0.7	4.3	71.6	1.5	96.3	48.7	

(٤٩) الرقم القياسي للإنتاج الصناعي

(49) Industrial Production Index

(1979 = 100)

صناعات كيميائية	عام	بلدستيك و اسفنج	احذية و جلود	ملابس و اتسجة	السجائر و الشفاب	اعلاف	مشروبات روحية	مشروبات غازية	مواد غذائية	الرقم القياسي العام المعدل *	الرقم القياسي العام المعدل *	الفترة اللاحقة
PHARMAC- EUTICAL	GENERAL	PLASTIC AND SPONGE	FOOTWEAR: AND LEATHER	CLOTHES AND TEXTILES	CIGARETTES: AND MATCHES	FODDER	ALCOHOLIC DRINKS	SOFT DRINKS	FOOD ITEMS	GENERAL INDEX	GENERAL REVISED INDEX*	
(2.3)	6.7	1.7	1.6	2.6	12.2	3.1	1.1	3.0	2.9	100.0		
173.1	132.1	99.1	99.9	112.5	123.7	93.0	104.4	109.7	106.8	119.5	119.5	١٩٨٠
172.0	141.5	102.9	102.6	94.3	140.4	108.0	143.2	118.6	111.1	139.2	139.2	١٩٨١
209.3	146.3	108.6	98.4	81.8	139.8	124.7	158.3	62.1	130.2	143.8	143.8	١٩٨٢
223.8	139.9	99.6	104.7	96.3	119.6	119.1	119.4	65.7	117.3	150.9	150.9	١٩٨٣
291.3	193.2	92.6	107.0	126.4	131.8	118.9	135.6	86.9	136.8	173.0	181.2	١٩٨٤
341.1	184.5	89.1	108.7	167.3	107.7	90.3	89.6	78.1	142.2	173.6	185.2	١٩٨٥
339.2	217.3	114.1	118.7	148.2	100.1	87.8	73.2	69.0	97.9	179.0	187.8	١٩٨٦
377.1	226.8	107.8	113.6	167.3	125.9	85.7	67.9	77.3	102.8	200.2	205.2	١٩٨٧
345.1	193.1	122.2	121.0	175.9	115.3	95.8	65.0	87.5	117.5	181.2	188.5	١٩٨٨
451.4	240.7	78.4	84.9	123.9	73.6	88.5	60.0	85.2	102.0	163.5	168.7	١٩٨٩
449.7	271.7	102.9	107.8	159.6	97.3	91.9	83.7	89.6	119.0	192.3	198.9	١٩٩٠
394.5	235.4	122.3	112.6	168.3	98.1	88.3	38.7	53.0	75.5	184.7	188.2	١٩٨٩ اذار
362.6	246.4	100.2	121.4	101.6	67.3	100.1	94.9	94.3	69.1	179.6	184.3	نيسان
414.1	238.7	82.4	83.5	130.5	71.3	106.7	68.7	114.1	179.5	186.0	195.5	ايار
431.2	223.9	105.8	110.7	159.0	76.8	106.5	92.0	101.5	260.1	190.2	197.0	حزيران
587.5	313.1	90.3	101.8	204.7	82.9	121.2	76.7	151.7	182.9	208.3	213.2	تموز
761.5	396.1	82.9	111.8	148.5	113.1	105.2	77.4	195.3	190.3	224.6	228.9	آب
693.5	353.2	89.0	82.6	135.5	99.0	103.8	73.8	124.3	59.4	195.4	203.0	ايلول
594.5	308.7	98.5	99.4	141.9	94.8	111.8	67.6	91.6	71.6	207.1	216.0	تشرين اول
638.1	276.1	82.7	87.4	138.7	88.5	117.3	59.6	64.1	72.5	189.3	195.4	تشرين ثاني
539.6	297.2	86.6	107.4	158.3	90.9	101.5	70.9	32.6	63.3	196.8	202.5	كانون اول
515.6	297.3	69.3	92.9	164.9	88.2	92.8	57.2	31.3	73.2	195.7	203.5	كانون ثاني ١٩٩٠
441.5	237.8	89.9	89.6	137.8	85.0	80.9	41.6	29.1	78.3	165.3	174.0	شباط
571.8	313.1	112.1	76.7	150.7	92.9	90.1	84.9	72.0	97.3	182.3	182.2	اذار
371.1	231.0	90.9	80.6	104.1	80.9	106.6	85.1	100.0	55.9	172.9	182.5	نيسان
517.3	332.6	104.1	109.4	150.6	91.5	97.1	82.2	138.7	80.5	196.7	201.3	ايار
493.4	333.0	114.7	97.4	182.6	98.4	105.1	97.5	147.5	69.2	210.7	213.8	حزيران
330.3	257.0	108.0	113.9	135.1	95.2	86.1	80.1	144.1	168.2	198.4	204.3	تموز
455.2	303.6	114.0	115.9	163.5	100.3	93.2	89.5	130.5	165.9	210.2	215.9	آب
420.1	290.1	104.0	126.8	203.0	105.2	75.6	106.5	108.0	127.1	207.3	212.0	ايلول
391.2	223.3	102.1	137.3	209.0	103.3	86.6	84.4	88.4	224.9	196.5	203.0	تشرين اول
374.5	190.7	113.5	126.7	152.9	114.4	88.5	52.1	56.4	193.2	184.4	194.8	تشرين ثاني
514.0	250.4	112.3	126.6	161.3	112.6	100.5	143.2	29.3	94.9	186.6	199.1	كانون اول
403.8	227.2	102.9	119.7	147.9	91.9	125.5	88.6	36.9	87.9	152.2	164.8	كانون ثاني ١٩٩١
249.0	120.6	86.3	92.8	207.0	83.8	69.5	26.8	24.3	83.2	122.1	130.9	شباط
272.7	169.0	113.8	75.9	126.9	144.4	65.1	39.1	77.1	106.6	144.9	152.1	اذار

المصدر : البنك المركزي الاردني.
* عدلت الارقام لتشمل البوتاس والاسمدة.
** اولية.

(٤٩) الرقم القياسي للإنتاج الصناعي (تابع)

(49) Industrial Production Index (Continued)

(1979 = 100)

PERIOD	WEIGHT	CONST. MATERIALS					مواد البناء					CHEMICALS	
		ELECTR- ICITY	BATTERIES	PAPER AND CARDBOARD	PHOSPHATE	PETROLEUM PRODUCTS	أخرى	منتجات خشبية	اسمنت	حديد	عام	المنظفات والصابون	دهانات
		12.8	1.0	1.6	17.8	13.0	(1.3)	(1.5)	(3.5)	(12.6)	18.9	(3.2)	(1.2)
1980		121.9	106.6	91.6	138.3	105.7	104.6	166.7	146.4	106.9	118.8	117.5	92.4
1981		135.0	90.1	162.1	150.1	126.9	164.6	142.1	154.7	169.0	164.1	133.7	103.6
1982		169.8	37.4	148.3	155.3	146.0	170.1	149.4	126.5	158.3	152.7	114.9	109.4
1983		207.1	49.7	111.7	167.8	144.2	212.8	103.3	203.6	173.2	176.2	86.1	122.8
1984		240.6	66.4	160.8	219.7	144.9	205.8	134.6	325.1	139.1	177.8	149.8	120.9
1985		263.5	65.8	200.0	214.6	141.1	155.6	128.4	324.6	165.5	191.3	98.5	113.7
1986		323.7	72.3	170.5	221.0	134.2	115.0	65.0	287.9	173.7	182.2	175.3	95.6
1987		381.8	73.3	245.3	242.1	140.0	86.9	36.9	380.5	183.3	201.6	164.1	105.9
1988		353.0	84.5	208.0	199.0	137.7	117.5	85.1	285.2	162.9	176.2	119.2	99.2
1989		318.0	74.2	220.5	196.1	117.1	138.0	86.8	272.3	125.6	150.6	151.8	74.0
1990		401.7	78.2	274.8	203.3	154.9	185.1	74.2	278.8	146.4	167.9	204.5	109.7
MAR.	1989	354.0	91.8	243.6	252.1	138.3	150.1	78.4	331.9	111.2	152.1	169.6	106.0
APR.		354.5	73.5	214.8	235.6	131.3	161.7	134.3	281.3	135.6	164.3	208.6	124.4
MAY		373.8	50.8	206.9	238.1	140.4	131.5	73.5	280.6	139.6	159.9	165.2	98.5
JUNE		385.6	81.4	259.5	248.7	101.7	131.9	51.2	321.1	140.6	166.3	126.6	86.1
JULY		404.5	77.6	273.8	261.3	137.7	133.3	26.3	399.2	133.2	174.0	189.3	117.5
AUG.		421.7	92.7	272.5	264.8	155.4	178.8	95.6	341.6	153.9	185.7	243.4	102.8
SEP.		388.9	105.6	289.9	207.9	151.0	186.4	76.2	304.3	139.2	168.0	215.9	66.9
OCT.		387.1	104.7	279.0	229.1	173.2	201.4	99.3	326.6	198.0	214.2	193.8	67.2
NOV.		366.3	104.6	295.6	199.9	116.2	185.0	188.5	306.8	205.8	221.7	99.3	53.8
DEC.		380.0	108.0	310.0	215.7	160.1	196.3	218.6	373.9	150.6	200.5	210.0	65.1
JAN.	1990	388.5	108.9	279.0	249.6	164.6	170.7	172.2	206.4	145.9	160.9	220.2	84.7
FEB.		350.7	54.6	256.9	216.7	133.6	128.9	180.5	224.7	68.7	110.6	157.5	61.3
MAR.		381.4	82.7	272.9	227.6	151.1	219.4	135.2	270.0	45.4	106.1	196.3	129.0
APR.		384.2	62.6	195.6	202.1	149.5	184.9	30.4	217.9	113.7	131.3	182.4	92.1
MAY		404.8	70.2	290.2	229.9	155.2	192.5	79.3	282.9	107.5	143.6	269.8	146.0
JUNE		416.6	77.3	281.3	213.8	159.3	203.8	80.5	349.9	189.7	211.7	273.7	183.8
JULY		451.7	65.0	271.5	189.5	133.0	179.0	42.3	286.6	181.4	189.7	241.2	158.9
AUG.		454.8	93.3	311.4	180.4	131.4	233.2	63.6	369.4	212.3	231.0	255.6	141.1
SEP.		418.7	90.5	296.0	186.9	184.3	210.5	20.1	338.4	191.5	206.4	262.9	113.2
OCT.		401.3	96.6	306.8	194.6	176.8	154.0	57.5	256.8	159.4	169.0	152.4	90.5
NOV.		374.6	89.8	284.8	186.7	161.5	147.7	12.7	261.5	160.7	166.7	103.6	70.6
DEC.		393.0	46.4	250.6	162.1	158.5	196.1	16.4	281.4	181.0	187.6	137.9	45.0
JAN.	**	374.5	128.9	188.7	116.8	126.9	140.6	19.3	125.0	108.9	107.0	162.6	61.1
FEB.		329.6	109.1	190.6	123.4	80.4	81.6	24.5	107.1	46.9	58.7	63.5	26.9
MAR.		365.4	123.1	205.8	142.5	96.1	148.8	17.1	137.8	43.5	66.1	122.3	94.7

SOURCE : CENTRAL BANK OF JORDAN.
* : THE INDEX HAS BEEN REVISED TO INCLUDE
POTASH AND FERTILIZERS.
** : PRELIMINARY.

(٥٠) نشاط البناء

(50) Construction Activity

(المساحة بالآلاف الأمتار المربعة)

A) SOLELY RESIDENTIAL					(١) للسكن فقط					العشره
2) AREA					1) NO. OF PERMITS					
المجموع	اخرى	الزرقاء	اربيد	عمان	المجموع	اخرى	الزرقاء	اربيد	عمان	
TOTAL	OTHER	ZARQA	IRBID	AMMAN	TOTAL	OTHER	ZARQA	IRBID	AMMAN	
1,671.7	372.7	217.0	180.6	901.4	6,594	2,517	1,095	840	2,142	١٩٨٠
2,163.2	968.7	228.7	121.0	844.8	6,432	3,046	883	799	1,704	١٩٨١
2,369.8	1,323.6	180.2	158.7	707.3	6,135	2,863	735	744	1,793	١٩٨٢
2,378.1	1,468.5	180.8	221.5	507.3	6,115	3,464	630	829	1,192	١٩٨٣
2,591.5	1,525.9	119.0	228.5	718.1	6,638	3,316	431	726	2,165	١٩٨٤
1,782.7	794.2	98.4	149.2	740.9	6,066	2,321	419	720	2,606	١٩٨٥
1,781.9	904.2	96.0	131.3	650.4	6,292	2,115	444	748	2,985	١٩٨٦
1,667.1	946.9	89.7	121.8	508.7	6,772	2,827	401	712	2,832	١٩٨٧
1,937.1	901.0	63.3	177.6	795.2	9,783	5,441	300	864	3,178	١٩٨٨
2,281.6	1,236.2	83.7	151.7	810.0	10,025	4,951	305	789	3,980	١٩٨٩
2,538.1	1,199.4	75.8	183.5	1079.4	11,722	6,584	342	888	3,908	١٩٩٠
217.0	133.6	1.9	14.7	66.8	932	512	12	49	359	١٩٨٨ كانون اول
64.8	28.6	4.0	9.2	23.0	363	153	16	50	144	١٩٨٩ كانون ثاني
123.2	69.8	3.0	6.7	43.7	630	334	12	34	250	شباط
169.3	96.7	6.2	6.3	60.1	828	424	32	43	329	اذار
174.3	96.9	3.4	12.1	61.9	838	425	17	63	333	نيسان
161.7	90.4	2.5	11.4	57.4	803	421	13	51	318	ايار
215.1	121.8	3.9	13.0	76.4	1,065	533	26	83	423	حزيران
248.1	133.2	5.9	20.9	88.1	1,092	517	32	109	434	تموز
278.3	139.9	8.9	30.7	98.8	1,127	511	54	115	447	آب
271.2	155.6	6.3	13.0	96.3	969	480	29	76	384	ايلول
215.6	124.1	6.2	8.8	76.5	901	461	25	57	358	نشرين اول
164.3	72.2	25.9	7.9	58.3	571	277	20	47	227	نشرين ثاني
195.7	107.0	7.5	11.7	69.5	838	415	29	61	333	كانون اول
155.0	83.1	6.6	10.3	55.0	788	382	27	66	313	١٩٩٠ كانون ثاني
124.6	26.8	5.0	8.5	84.3	585	232	18	58	277	شباط
215.9	105.8	6.0	13.8	90.3	993	561	32	74	326	اذار
191.6	95.9	3.9	6.8	85.0	805	438	19	44	304	نيسان
228.1	91.2	4.0	12.4	120.5	1,138	669	20	79	370	ايار
284.0	164.1	7.0	23.2	89.7	1,365	882	37	127	319	حزيران
233.4	93.8	6.5	21.3	111.8	1,122	616	35	121	350	تموز
250.1	139.3	12.7	10.7	87.4	1,066	595	46	66	359	آب
214.9	84.3	6.6	34.8	89.2	931	460	27	56	388	ايلول
193.9	59.5	6.5	12.0	115.9	965	539	27	54	345	نشرين اول
162.4	67.5	5.6	11.1	78.2	850	448	27	74	301	نشرين ثاني
284.2	188.1	5.4	18.6	72.1	1,114	762	27	69	256	كانون اول

المصادر :
- امانة عمان الكبرى وبلديتا اربيد والزرقاء .
- نقابة المهندسين .
- دائرة الاحصاءات العامة .

(50) نشاط البناء (تابع)

(50) Construction Activity (Continued)

(Area in thousands of M²)

PERIOD	المجموع العام (أ+ب) GRAND TOTAL (A+B)		B) RESIDENTIAL AND OTHER					ب) ابنية للسكن ولدغراض اخرى				
	2) AREA	1) NO. OF PERMITS	2) AREA					1) NO. OF PERMITS				
			TOTAL	OTHER	ZARQA	IRBID	AMMAN	TOTAL	OTHER	ZARQA	IRBID	AMMAN
1980	1,949.4	7,580	277.7	60.1	31.9	31.1	154.6	986	141	164	500	181
1981	2,472.7	7,576	309.5	138.6	49.1	13.0	108.8	1,144	542	134	318	150
1982	3,122.5	6,917	752.7	545.4	30.9	36.8	139.6	782	366	110	114	192
1983	3,010.4	6,760	632.3	428.7	18.8	72.9	111.9	645	268	89	159	129
1984	2,945.1	7,201	353.6	164.0	33.6	32.0	124.0	563	153	106	75	229
1985	2,210.4	6,778	427.7	213.9	37.0	19.6	157.2	712	300	83	94	235
1986	2,266.6	7,112	484.7	298.0	22.3	15.3	149.1	820	468	77	51	224
1987	2,067.0	7,595	399.9	254.6	12.1	18.5	114.7	823	517	59	75	172
1988	2,229.9	10,255	292.8	108.8	12.2	21.5	150.3	472	105	39	35	293
1989	2,567.1	10,271	285.5	126.2	15.1	25.8	118.4	246	39	48	89	70
1990	2,792.2	12,290	254.1	4.7	16.3	28.1	205.0	568	4	67	82	415
DEC. 1988	290.7	970	73.7	39.7	0.8	12.8	20.4	38	17	4	7	10
JAN. 1989	65.9	369	1.1	0.0	0.7	0.4	0.0	6	0	3	3	0
FEB.	166.0	654	42.8	24.2	1.2	1.8	15.6	24	4	4	8	8
MAR.	240.4	862	71.1	38.0	1.6	5.5	26.0	34	9	6	7	12
APR.	209.2	864	34.9	20.6	0.2	1.4	12.7	26	11	1	4	10
MAY	177.7	825	16.0	8.3	0.0	1.9	5.8	22	7	0	7	8
JUNE	228.6	1,080	13.5	7.2	0.1	1.3	4.9	15	1	1	8	5
JULY	274.8	1,112	26.7	14.2	0.5	2.3	9.7	20	2	1	10	7
AUG.	301.3	1,145	23.0	13.7	0.0	1.0	8.3	18	5	0	6	7
SEP.	283.8	991	12.6	0.0	1.7	1.9	9.0	22	0	9	10	3
OCT.	237.4	919	21.8	0.0	2.7	2.7	16.4	18	0	6	6	6
NOV.	169.2	586	4.9	0.0	2.7	1.0	1.2	15	0	5	8	2
DEC.	212.8	864	17.1	0.0	3.7	4.6	8.8	26	0	12	12	2
JAN. 1990	167.4	800	12.4	0.0	1.4	1.2	9.8	12	0	4	6	2
FEB.	148.8	639	24.2	0.0	1.0	2.7	20.5	54	0	5	7	42
MAR.	240.6	1048	24.7	2.8	1.5	2.2	18.2	55	1	8	8	38
APR.	206.8	848	15.2	1.4	0.7	0.7	12.4	43	1	3	4	35
MAY	252.6	1,205	24.5	0.5	0.8	2.4	20.8	67	2	4	7	54
JUNE	316.7	1,434	32.7	0.0	1.1	4.0	27.6	69	0	6	10	53
JULY	252.5	1,163	19.1	0.0	1.0	1.3	16.8	41	0	4	7	30
AUG.	262.6	1,105	12.5	0.0	1.1	3.7	7.7	39	0	5	7	27
SEP.	242.6	993	27.7	0.0	0.6	1.9	25.2	62	0	6	6	50
OCT.	217.8	1,015	23.9	0.0	0.6	2.4	20.9	50	0	6	6	38
NOV.	184.3	894	21.9	0.0	4.7	4.8	12.4	44	0	10	11	23
DEC.	299.5	1,146	15.3	0.0	1.8	0.8	12.7	32	0	6	3	23

SOURCES :

- MUNICIPALITIES OF AMMAN, IRBID AND ZARQA.
- ASSOCIATION OF JORDAN ENGINEERS.
- DEPARTMENT OF STATISTICS.

(٥١) الرقم القياسي لتكاليف المعيشة

(51) Cost of Living Index

(1986 = 100)

ملابس واحدية	FOOD ITEMS									جميع المواد	الاهمية الفترة
	مشروبات وتبغ	مواد غذائية اخرى	منتجات الالبان والبيض	خضروات	فواكة	لحوم و اسماك	الحبوب و منتجاتها	عام	عام		
ملابس عام	DRINKS AND TOBACCO	OTHER FOODS STUFFS	DAIRY PRODUCT & EGGS	VEGETABLES	FRUITS	MEAT AND FISH	CEREALS AND BAKERY	GENERAL	GENERAL	ALL ITEMS INDEX	
(6.08)	7.45	2.65	(8.08)	(9.09)	(3.53)	(2.94)	(10.89)	(3.99)	38.52	100.00	
81.8	79.9	50.7	70.3	75.8	94.5	92.7	79.4	101.6	81.4	76.9	١٩٨٠
103.7	101.0	55.7	84.4	78.6	96.5	82.7	88.3	104.1	88.0	82.8	١٩٨١
109.8	106.6	65.0	89.1	82.3	104.8	99.9	91.4	103.9	92.1	89.0	١٩٨٢
111.5	110.3	83.9	93.4	83.0	111.3	93.0	94.9	103.3	94.5	93.5	١٩٨٣
111.5	110.9	87.1	98.1	87.6	103.7	98.7	96.2	103.2	96.3	97.1	١٩٨٤
110.9	110.7	99.7	99.2	96.7	97.7	99.3	98.8	100.0	98.5	100.0	١٩٨٥
100.0	100.0	100.0	100.0	100.0	100.0	100.0	100.0	100.0	100.0	100.0	١٩٨٦
103.4	103.8	108.7	101.0	94.1	91.9	114.4	98.6	97.4	98.5	99.8	١٩٨٧
111.1	108.1	110.3	103.3	106.4	96.0	126.3	101.2	97.3	103.9	106.4	١٩٨٨
185.4	177.4	140.2	123.6	123.9	136.9	174.0	120.5	101.1	125.5	133.8	١٩٨٩
244.4	231.8	155.9	146.5	153.8	131.1	183.2	165.5	110.3	151.2	155.4	١٩٩٠
156.5	151.1	113.8	96.4	115.8	183.5	180.0	111.5	99.2	119.9	125.8	١٩٨٩ اذار
166.5	160.1	141.4	117.5	117.5	156.8	185.6	118.8	99.4	124.8	130.4	نيسان
166.6	160.2	141.8	120.2	117.3	90.8	187.7	116.6	99.4	118.8	128.1	ايار
181.4	173.3	141.8	120.4	117.8	98.4	189.1	116.7	99.5	119.8	130.0	حزيران
188.8	180.2	144.7	128.0	126.0	92.0	182.9	121.1	101.2	123.7	133.6	تموز
197.4	188.0	154.1	133.2	131.0	138.5	165.4	127.0	102.6	130.7	138.4	آب
201.0	190.9	154.2	134.8	132.8	142.3	165.6	128.0	103.4	132.2	139.5	ايلول
220.0	209.6	154.2	136.9	133.8	137.0	160.4	129.4	103.6	132.4	141.4	تشرين اول
223.4	212.8	154.2	138.5	137.0	135.7	163.7	129.3	103.7	133.6	143.9	تشرين ثاني
225.7	214.9	155.0	139.4	144.5	160.6	185.9	129.8	103.8	139.7	148.1	كانون اول
230.8	219.3	155.0	138.3	145.2	131.5	161.4	163.0	104.0	144.5	150.6	١٩٩٠ كانون ثاني
231.6	219.9	155.1	139.0	148.1	120.9	178.6	164.2	104.0	146.0	151.4	شباط
231.7	220.0	155.1	137.2	152.9	149.3	193.5	164.9	104.0	150.7	153.5	اذار
234.3	222.4	155.1	137.4	154.2	190.2	204.5	153.8	104.0	152.5	154.5	نيسان
239.2	226.7	155.7	139.4	154.8	144.4	217.0	152.6	104.1	149.5	153.9	ايار
240.9	229.2	155.7	139.7	155.6	116.2	194.9	166.8	104.3	149.5	154.0	حزيران
241.0	229.4	155.7	140.7	156.2	95.8	178.9	166.6	104.3	146.7	153.0	تموز
241.0	229.4	155.7	141.4	156.4	115.1	165.4	166.4	104.4	147.6	154.0	آب
245.6	233.3	156.8	158.3	156.7	125.4	166.4	167.1	120.6	154.1	157.3	ايلول
265.0	250.4	156.9	162.6	156.8	114.4	186.1	167.4	123.4	155.9	159.9	تشرين اول
265.5	250.9	156.9	162.1	154.3	126.4	170.4	176.2	123.4	157.6	160.8	تشرين ثاني
265.8	251.1	157.1	161.6	154.9	144.0	181.4	176.6	123.4	160.2	162.1	كانون اول
266.2	251.6	157.1	161.2	160.2	141.0	182.7	178.7	123.6	161.8	163.9	١٩٩١ كانون ثاني
266.2	251.6	157.1	160.1	161.0	128.6	242.3	178.7	123.9	165.2	165.4	شباط
266.4	251.8	157.1	157.1	161.8	176.5	344.1	180.7	123.9	177.5	170.1	اذار

(٥١) الرقم القياسي لتكاليف المعيشة (تابع)

(51) Cost of Living Index (Continued)

(1986 = 100)

PERIOD	OTHER GOODS & SERVICES						HOUSING				CLOTHING & FOOTWEAR
	OTHER	EDUCATION	العناية الشخصية	العناية الطبية	النقل	عام	المحروقات والمناخ	المساكن وملحقاته	عام	احذية	
			PERSONAL CARE	MEDICAL CARE	TRANSPORTATION	GENERAL	OTHER UTILITIES	HOUSING	GENERAL		FOOTWEAR
WEIGHT	(2.42)	(6.13)	(3.13)	(2.01)	(9.60)	23.29	(5.86)	(5.39)	(16.84)	28.09	(1.37)
1980	63.5	58.2	73.4	85.3	64.6	65.1	81.4	80.1	74.4	77.3	71.4
1981	65.3	61.5	89.6	92.1	80.6	71.4	78.8	89.3	76.8	79.6	88.6
1982	81.3	70.5	95.1	92.5	87.8	80.8	88.0	96.3	81.5	85.9	92.1
1983	86.1	77.8	92.9	96.8	93.9	85.5	99.6	99.0	88.6	93.5	105.1
1984	91.6	86.0	96.1	99.1	98.1	91.3	101.1	99.3	96.9	98.5	108.6
1985	96.5	93.7	98.8	98.6	100.0	96.2	101.4	103.0	101.4	101.7	109.9
1986	100.0	100.0	100.0	100.0	100.0	100.0	100.0	100.0	100.0	100.0	100.0
1987	100.0	104.5	109.0	107.7	103.4	104.5	83.4	98.0	100.9	96.7	105.5
1988	111.3	108.7	117.9	113.0	116.7	113.9	108.9	98.1	103.5	103.6	94.6
1989	198.2	119.6	180.9	141.5	158.3	153.8	154.0	100.9	110.2	117.6	142.0
1990	246.3	123.8	218.7	147.7	164.1	167.9	190.3	105.7	118.3	130.9	176.3
MAR. 1989	182.1	117.9	155.4	140.1	148.2	144.0	139.8	96.4	108.5	112.7	127.4
APR.	189.5	117.9	161.1	140.1	160.6	150.6	140.9	101.9	108.5	114.0	132.0
MAY.	189.5	117.9	164.1	140.1	160.6	151.1	141.4	101.9	108.5	114.1	132.0
JUNE	190.3	117.9	173.4	140.1	160.6	152.4	142.6	101.9	109.1	114.7	137.5
JULY	194.2	119.3	190.0	140.1	160.6	155.4	155.4	102.5	109.1	117.5	142.1
AUG.	202.8	121.7	193.9	141.8	162.3	158.3	167.2	102.7	109.1	120.0	146.5
SEP.	204.1	121.7	195.9	143.8	162.3	158.9	169.6	102.7	109.1	120.5	146.6
OCT.	212.1	121.7	202.8	143.8	162.3	160.7	170.1	102.7	109.1	120.6	163.9
NOV.	220.9	121.7	207.3	143.8	162.3	162.2	172.0	102.7	116.6	125.5	165.9
DEC.	231.3	121.7	218.9	143.8	162.8	165.0	182.3	102.7	118.2	128.6	166.8
JAN. 1990	232.2	121.7	219.1	144.6	162.8	165.2	185.2	102.7	118.2	129.2	168.1
FEB.	235.3	121.7	218.6	145.2	162.8	165.5	186.6	102.7	118.2	129.5	168.1
MAR.	235.6	121.7	219.4	145.3	164.0	166.1	187.1	102.7	118.2	129.6	168.3
APR.	237.1	121.7	217.7	145.5	164.0	166.1	187.6	102.7	118.2	129.7	169.5
MAY	248.3	122.0	216.5	147.4	164.0	167.3	189.5	102.7	118.2	130.1	171.1
JUNE	248.3	122.0	210.2	148.2	164.2	166.6	189.5	102.7	118.2	130.1	177.4
JULY	248.5	122.0	213.2	148.2	164.2	167.0	190.0	102.7	118.2	130.2	177.9
AUG.	249.9	122.9	230.4	148.5	164.2	169.8	190.9	102.7	118.2	130.4	177.9
SEP.	254.6	127.4	221.7	148.9	164.2	170.3	193.3	102.7	118.2	130.9	178.9
OCT.	255.0	127.5	219.7	149.1	164.6	170.3	194.5	114.5	118.2	133.4	186.0
NOV.	255.5	127.5	219.9	149.9	164.6	170.4	194.5	114.5	118.2	133.4	186.0
DEC.	255.6	127.5	218.2	152.1	165.1	170.6	194.6	114.5	119.5	134.2	186.0
JAN. 1991	262.3	129.0	224.6	156.2	169.1	174.6	197.6	114.8	119.5	134.9	187.1
FEB.	262.3	129.0	221.5	156.4	170.5	174.8	197.6	114.9	119.5	134.9	187.1
MAR.	262.3	129.0	217.8	157.0	168.1	173.3	197.7	114.7	119.5	134.9	187.1

SOURCE: DEPARTMENT OF STATISTICS.
 NOTE : DATA FOR YEARS BEFORE 1986 HAVE BEEN DERIVED
 BY LINKING THE OLD INDICES (1975=100) AND
 (1980=100) TO THE NEW ONE.

(٨) الرقم القياسي لتكاليف المعيشة

(8) Cost of Living Index
(1986 = 100)

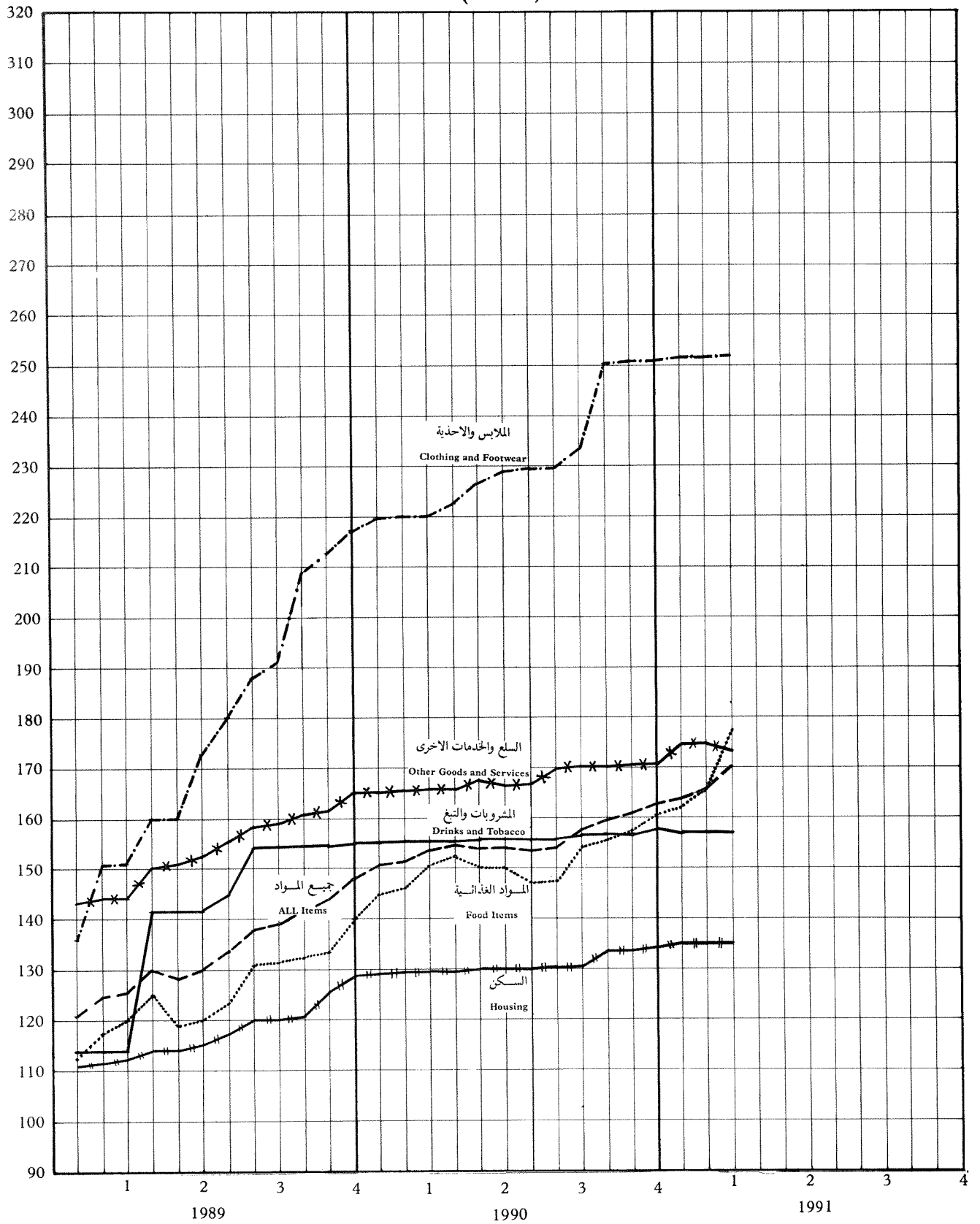

(٥٢) الرقم القياسي لاسعار الاسهم المتداولة

(52) Traded Shares Price Index

(1985 = 100)

الرقم القياسي العام	شركات الخدمات	شركات الطاقة الكهربائية	شركات الصناعة والتعدين	شركات التأمين	البنوك والشركات المالية	الفترة
GENERAL INDEX	SERVICE COMPANIES	ELECTRICITY COMPANIES	MANUFACTURING AND MINING COMPANIES	INSURANCE COMPANIES	BANKS AND FINANCIAL INSTITUTIONS	PERIOD
142.0	220.3	132.5	182.4	104.0	143.0	1980
157.2	210.6	137.9	201.5	176.4	169.2	1981
207.7	319.6	141.2	205.8	259.7	254.1	1982
156.7	183.4	108.2	142.6	155.0	164.9	1983
107.3	121.3	99.9	115.6	68.9	119.3	1984
100.0	100.0	100.0	100.0	100.0	100.0	1985
97.4	83.3	100.4	101.8	106.1	94.8	1986
139.4	78.8	100.3	160.2	143.4	96.8	1987
120.5	72.1	108.0	133.8	115.3	110.1	1988
203.4	237.4	102.0	219.9	100.1	140.6	1989
239.0	273.1	76.6	293.6	93.5	150.4	* 1990
163.1	128.1	102.5	187.8	119.8	142.1	MAR. 1989 آذار
159.9	179.2	96.3	172.5	102.5	114.6	APR. نيسان
205.0	229.8	98.2	215.7	112.4	130.7	MAY أيار
194.5	223.5	98.3	204.9	112.3	137.0	JUNE حزيران
208.7	241.7	97.7	231.9	104.7	126.2	JULY تموز
213.7	299.0	97.2	227.0	112.5	159.6	AUG. آب
235.8	315.5	95.0	258.0	81.4	140.9	SEP. أيلول
240.1	283.2	93.2	244.3	97.6	176.5	OCT. تشرين اول
249.4	342.6	90.5	253.4	95.3	182.5	NOV. تشرين ثاني
226.3	293.3	94.7	286.2	111.1	144.5	DEC. كانون اول
244.2	249.9	97.0	302.6	79.4	183.1	JAN. 1990 كانون ثاني
244.2	220.3	92.5	289.4	95.6	201.5	FEB. شباط
276.5	247.7	91.2	341.1	92.6	144.4	MAR. آذار
239.9	277.5	85.4	288.4	105.3	162.7	APR. نيسان
284.5	334.8	78.8	325.9	91.8	166.1	MAY أيار
282.7	335.1	73.3	331.6	107.0	166.4	JUNE حزيران
321.9	363.5	75.0	377.5	85.4	196.0	JULY تموز
215.6	301.6	67.4	254.6	98.8	116.2	AUG. آب
190.2	240.8	69.0	249.7	82.0	129.9	SEP. أيلول
190.8	221.0	67.4	259.1	100.7	119.3	OCT. تشرين اول
204.0	242.7	63.9	261.1	90.4	111.3	NOV. تشرين ثاني
174.0	242.3	58.4	242.5	93.3	107.3	DEC. كانون اول
228.7	287.1	56.7	272.9	116.4	108.9	JAN. 1991 كانون ثاني
198.5	164.6	58.4	257.2	60.5	108.4	FEB. شباط
261.2	341.7	66.6	337.4	73.0	137.5	MAR. آذار

NOTE : 1- THE INDEX WEIGHTED BY THE NO. OF TRADED SHARES ADJUSTED TO 1 JD FOR EACH.
2- DATA FOR YEARS BEFORE 1985 HAVE BEEN DERIVED BY LINKING THE OLD INDEX (1978 = 100) TO THE NEW ONE.
* : PRELIMINARY.

ملاحظة : ١- الرقم القياسي مرجح بعدد الاسهم المتداولة والمعدلة بقيمة دينار لكل سهم .
٢- ارقام السنوات قبل عام ١٩٨٥ تم اشتقاقها من ربط الرقم القياسي القديم (١٩٧٨ = ١٠٠) بالرقم القياسي الجديد .
* : أوليوية .

(٥٣) الرقم القياسي لاسعار الاسهم

(53) Share Price Index
(1985 = 100)

نسبة التغير %	الرقم القياسي العام	شركات الخدمات	شركات الطاقة الكهربائية	شركات الصناعة والتعدين	شركات التأمين	البنوك والشركات المالية	الفترة
% CHANGE	GENERAL INDEX	SERVICE COMPANIES	ELECTRICITY COMPANIES	MANUFACTURING AND MINING COMPANIES	INSURANCE COMPANIES	BANKS AND FINANCIAL INSTITUTIONS	PERIOD
26.6	117.5	196.4	129.9	144.4	142.1	96.9	1980
23.6	145.2	228.5	139.4	163.7	231.2	125.8	1981
12.7	163.6	319.3	143.7	164.1	293.3	147.3	1982
-19.1	132.3	222.8	110.2	124.6	188.3	133.9	1983
-20.4	105.3	134.3	101.0	106.1	115.3	102.7	1984
-5.0	100.0	100.0	100.0	100.0	100.0	100.0	1985
-5.2	94.8	86.6	103.1	94.7	109.4	93.6	1986
5.9	100.4	87.9	102.3	106.2	125.5	94.1	1987
9.0	109.4	92.9	108.2	119.2	141.1	98.9	1988
22.2	133.7	134.5	99.9	159.1	124.7	112.2	1989
12.9	151.0	193.7	76.4	175.6	115.3	131.8	* 1990
-10.0	121.0	101.5	102.1	137.6	125.1	107.3	MAR. 1989 آذار
-0.2	120.8	100.8	97.3	138.6	117.0	106.6	APR. نيسان
3.1	124.6	98.1	98.8	145.2	115.2	109.1	MAY ايار
2.6	127.9	102.6	97.2	150.0	118.1	111.1	JUNE حزيران
4.2	133.3	102.8	96.5	158.7	112.6	115.5	JULY تموز
2.2	136.2	105.4	95.6	161.5	116.0	119.5	AUG. آب
0.5	136.9	133.6	93.8	159.3	123.1	118.6	SEP. ايلول
4.6	143.2	197.6	92.3	163.8	124.8	122.7	OCT. تشرين اول
6.9	153.1	229.9	88.3	172.2	123.0	133.6	NOV. تشرين ثاني
4.2	159.6	232.8	90.4	183.8	125.6	134.9	DEC. كانون اول
3.6	165.3	209.2	94.3	194.0	121.7	140.1	JAN. 1990 كانون ثاني
-0.5	164.4	217.2	92.2	184.7	119.7	148.7	FEB. شباط
0.4	165.1	208.2	91.1	192.4	119.1	142.4	MAR. آذار
0.2	165.4	222.2	85.2	192.4	121.5	140.2	APR. نيسان
1.4	167.7	230.3	80.3	197.0	121.4	141.7	MAY ايار
-1.0	166.1	232.7	76.2	196.3	123.4	140.7	JUNE حزيران
-3.7	160.0	213.4	76.3	187.5	121.2	140.3	JULY تموز
-14.6	136.6	167.8	70.7	159.1	114.4	120.2	AUG. آب
-0.3	136.2	167.0	70.4	155.5	110.8	123.7	SEP. ايلول
-5.2	129.1	151.5	69.6	149.0	95.1	117.7	OCT. تشرين اول
-0.1	129.0	157.8	66.9	149.8	106.9	114.3	NOV. تشرين ثاني
-1.9	126.6	147.5	43.8	149.8	108.3	111.7	DEC. كانون اول
0.7	127.5	143.3	42.5	158.6	97.9	107.1	JAN. 1991 كانون ثاني
-1.5	125.6	143.9	43.8	154.4	104.4	105.7	FEB. شباط
20.9	151.8	189.0	68.1	185.2	113.3	127.8	MAR. آذار

NOTE : 1- THE INDEX WEIGHTED BY SUBSCRIBED CAPITAL.
2- DATA FOR YEARS BEFORE 1985 HAVE BEEN DERIVED BY LINKING THE OLD INDEX (1978=100) TO THE NEW ONE.
* : PRELIMINARY.

ملاحظة : ١- الرقم القياسي مرجح براس المال المكتتب به .
٢- ارقام السنوات قبل عام ١٩٨٥ تم اشتقاقها من ربط الرقم القياسي القديم (١٩٧٨ = ١٠٠) بالرقم القياسي الجديد .
* : اوليئة .

(٩) الرقم القياسي لاسعار الاسهم

(9) Share Price Index
(1985 = 100)

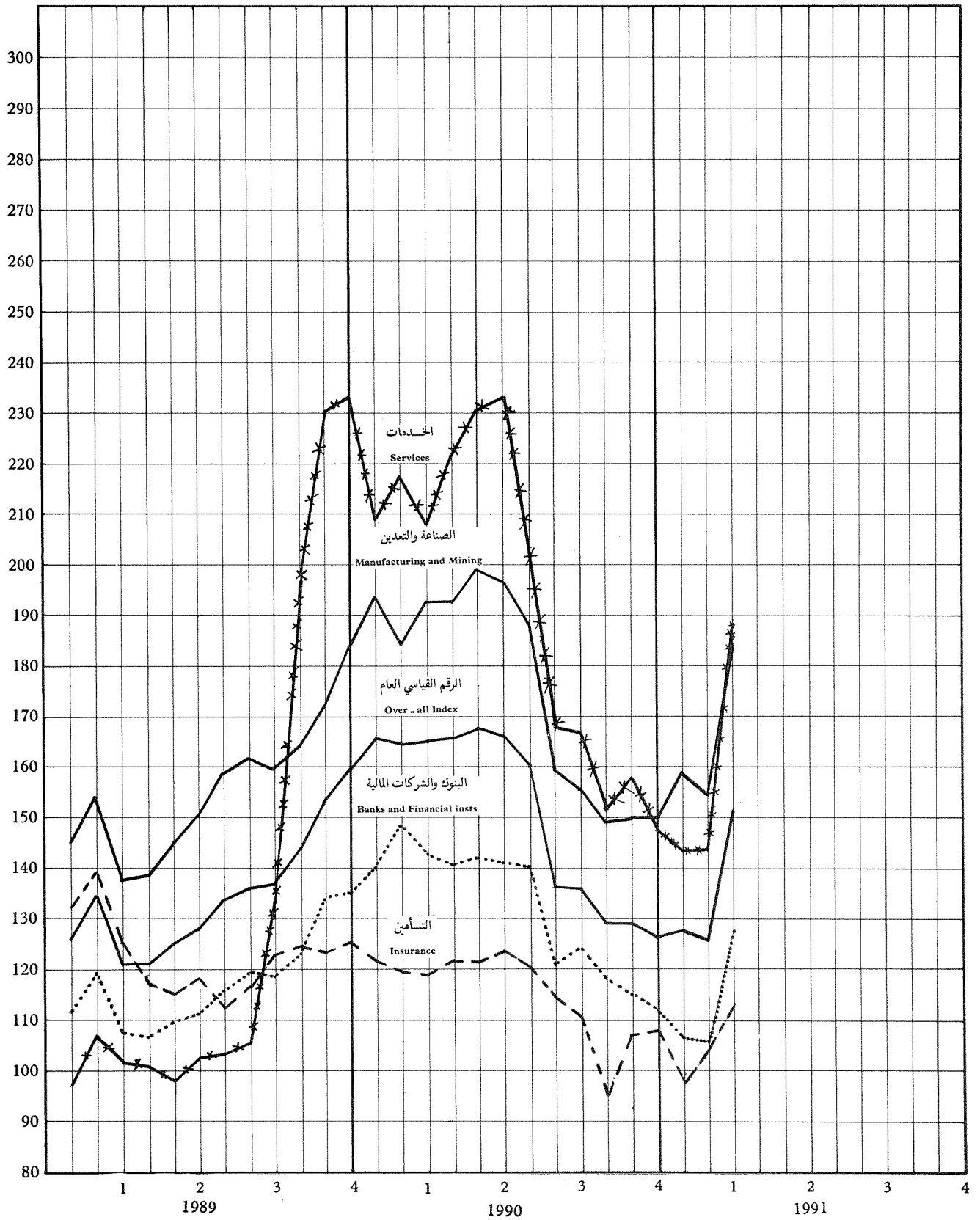

(٥٤) الاسهم المتداولة في سوق عمان المالي

(54) Traded Shares in Amman Financial Market

INSURANCE COMPANIES	شركات التأمين	BANKS AND FINANCIAL INSTITUTIONS								المجموع العام	الفترة
		البنوك والشركات المالية									
الاردنية العربية للتأمين	المجموع	البنك العربي المحدود	البنك الاهلي الاردني	المؤسسة المالية العربية (الاردن)	بنك الدسكان	البنك الاردني الكويتي	البنك الاسلامي الاردني	المجموع	المجموع العام		
JORDAN FRENCH INSURANCE	TOTAL	ARAB BANK LIMITED	JORDAN NATIONAL BANK	ARAB FINANCE CORP. (JORDAN)	HOUSING BANK	JORDAN KUWAIT BANK	JORDAN ISLAMIC BANK	TOTAL	GRAND TOTAL		
2200	23728	22000	9127	4000	12000	5000	6000	126889	498787	** رأس المال المكتسبة (بالدينار)	
حجم التداول بالدينار											
1.2	931.0	1470.8	404.5	370.9	491.2	1476.2	4059.1	17339.2	41431.1	١٩٨٠	
1589.9	6619.2	3771.3	692.1	1173.8	1668.6	2126.1	3886.4	28903.5	75417.0	١٩٨١	
2891.0	8813.5	7823.6	2446.5	3748.2	2698.8	4330.9	6401.7	49085.7	112252.6	١٩٨٢	
966.4	5135.1	7509.9	7394.6	607.6	1320.0	3833.9	7261.5	86941.4	119607.9	١٩٨٣	
327.7	2582.1	9287.3	3551.1	362.0	719.8	981.6	6693.4	33039.3	53092.3	١٩٨٤	
990.4	2574.1	23135.1	5957.3	109.6	840.5	1223.9	825.6	47092.0	64324.0	١٩٨٥	
1427.2	4212.3	12163.5	4892.9	1878.9	1354.3	940.3	348.1	39155.7	64767.4	١٩٨٦	
3714.5	7404.6	6174.1	2164.2	507.4	404.9	757.9	259.5	40281.7	142559.2	١٩٨٧	
1296.5	3098.9	12231.9	1417.4	834.2	749.2	789.0	284.1	40667.6	126968.0	١٩٨٨	
3206.8	7841.8	46461.7	2811.6	2145.5	1802.1	585.2	391.3	85464.1	365240.4	١٩٨٩	
3369.6	6423.1	38327.3	1234.9	1152.8	778.7	2420.4	1041.1	71177.1	266402.3	١٩٩٠ ***	
39.2	170.3	1596.8	29.9	31.9	16.8	55.3	18.6	2724.4	7769.1	١٩٩٠ تشرين اول	
50.0	233.2	1108.9	80.2	52.7	1.6	89.7	20.3	1851.8	7111.8	تشرين ثاني	
64.3	253.5	1275.5	24.3	61.6	7.4	22.7	52.8	2766.6	8656.7	كانون اول	
11.7	69.1	1494.7	20.0	16.2	5.1	16.2	47.6	1888.6	5897.3	١٩٩١ كانون ثاني	
13.2	19.1	1569.3	10.2	25.0	2.9	27.1	13.2	1821.5	4131.3	شباط	
161.3	392.9	4415.5	170.6	36.8	130.2	269.3	36.3	6602.0	20973.6	ادار عدد الأسهم المتداولة بالدينار	
0.1	271.0	12.8	25.0	52.0	240.3	640.6	2756.7	7623.7	17397.9	١٩٨٠	
* 305.2	872.1	22.9	34.0	* 764.2	723.5	848.1	2731.8	9830.9	29231.1	١٩٨١	
464.4	1829.6	61.0	99.9	1487.8	874.6	1095.8	2516.6	10971.0	34600.4	١٩٨٢	
197.5	1428.0	69.1	* 4188.9	296.5	499.3	955.1	2310.0	16410.7	36317.4	١٩٨٣	
145.7	1949.3	86.0	1216.7	246.3	363.4	324.0	2015.1	10728.6	28253.8	١٩٨٤	
349.6	1379.5	149.9	2136.9	83.6	522.0	468.9	308.3	15716.3	31249.9	١٩٨٥	
512.1	1925.6	87.1	1879.5	1321.9	856.3	456.1	156.4	17009.1	39934.0	١٩٨٦	
714.9	2941.1	49.8	847.6	352.3	242.5	452.8	130.8	18411.2	85767.9	١٩٨٧	
245.2	2069.2	95.3	547.0	431.6	412.7	522.7	161.7	21807.4	104061.0	١٩٨٨	
1468.2	3985.6	254.0	1110.0	925.6	919.8	408.0	176.9	28137.0	192585.0	١٩٨٩ ***	
1691.2	3529.1	152.0	508.0	511.2	322.0	1416.1	299.0	23530.0	134382.5	١٩٩٠ ***	
24.5	132.4	6.7	13.4	17.7	8.1	45.9	6.0	1032.9	4590.0	١٩٩٠ تشرين اول	
31.5	147.6	4.7	34.9	28.8	0.8	75.5	7.0	679.7	3678.3	تشرين ثاني	
43.3	165.3	5.3	10.6	33.8	3.8	20.3	20.0	1578.3	4974.3	كانون اول	
8.3	44.0	6.1	8.8	9.3	2.7	15.0	18.8	358.1	2524.0	١٩٩١ كانون ثاني	
11.3	15.3	6.2	4.5	14.5	1.6	25.9	5.3	262.0	1766.3	شباط	
104.5	229.4	16.0	72.4	18.5	59.1	206.4	11.6	1953.3	9779.8	ادار	

* جزئت القيمة الاسمية للسهم الى دينار واحد.
** كما هو في ١٩٨٩/١٢/٣١.
*** اولية

(٥٤) الاسهم المتداولة في سوق عمان المالي (تابع)

(54) Traded Shares in Amman Financial Market (Continued)

PERIOD	SERVICES COMPANIES		شركات الخدمات	MANUFACTURING AND MINING COMPANIES				شركات الصناعة والتعدين		المجموع
	الخطوط البحرية الوطنية	شركة الكهرباء الاردنية	المجموع	مصفاة البترول الاردنية	مصانع الاسمنت الاردنية	العربية لصناعة الادوية	الوطنية لصناعة الصلب	العربية لصناعة الالمنيوم	المجموع	
	JORDAN NATIONAL SHIPPING LINES	JORDAN ELECTRICITY COMPANY	TOTAL	JORDAN PETROLEUM REFINERY	THE JORDAN CEMENT FACTORIES	THE ARAB PHARMACEUTICAL MANUFACTURING	NATIONAL STEEL INDUSTRY	ARAB ALUMINIUM INDUSTRY	TOTAL	
**	SUBSCRIBED CAPITAL: (IN THOUSAND OF JD)	6935	9000	66398	32000	50000	5000	4000	4000	281772
VALUE OF TRADED SHARES IN THOUSAND OF JD										
1980	1.1	1847.7	5944.8	4074.1	1241.3	702.4	2688.0	798.3	17216.1	
1981	287.0	2274.1	7828.8	3346.3	1626.9	1127.8	3624.3	3480.6	32065.5	
1982	2856.3	2091.8	14521.2	4070.1	3725.2	1556.5	5612.9	2276.4	39832.2	
1983	427.7	940.3	6638.5	2524.2	1347.1	1223.9	1660.8	526.1	20892.9	
1984	280.3	991.9	2825.1	1451.0	964.2	999.9	715.4	1313.8	14645.8	
1985	187.2	823.9	2811.8	1739.4	-	980.6	335.4	1592.2	11846.1	
1986	555.0	730.3	3059.5	1771.2	-	1266.2	1833.9	3354.0	18339.9	
1987	190.1	609.9	3316.2	2110.6	5413.0	1254.2	10967.0	15790.0	91556.7	
1988	374.4	883.7	6827.7	2307.5	5468.0	1690.2	7007.2	7988.6	76373.8	
1989	8102.2	1044.2	31600.7	3319.7	5034.0	10068.8	4612.7	11055.6	240333.8	
1990	1755.2	965.1	51081.6	2373.1	6648.5	6571.4	949.8	6767.2	137720.5	
OCT. 1990	29.2	33.9	947.4	87.2	367.8	227.7	34.2	223.1	3927.0	
NOV.	37.5	38.7	779.1	129.8	258.5	290.7	21.4	290.9	4247.7	
DEC.	1.4	40.9	964.9	180.9	190.5	605.6	44.2	124.4	4671.7	
JAN. 1991	10.0	35.0	588.4	102.3	189.9	202.9	31.6	126.4	3351.2	
FEB.	0.2	16.3	277.7	97.3	117.2	331.5	18.3	124.4	2013.0	
MAR.	62.6	110.0	2463.7	99.7	751.1	651.2	234.4	552.4	11515.0	
NUMBER OF TRADED SHARES IN THOUSAND SHARES										
1980	0.2	923.5	4403.7	410.0	56.7	26.1	1343.5	552.4	5099.5	
1981	432.4	1091.0	4625.0	388.1	84.0	39.8	1274.7	2451.9	13903.1	
1982	991.8	978.3	7095.4	464.3	1674.0	279.6	1376.8	1988.9	14704.4	
1983	190.7	575.4	5172.7	304.1	693.8	311.1	573.4	750.1	13306.0	
1984	239.0	651.6	3191.2	199.4	561.5	300.9	471.1	2217.0	12384.7	
1985	210.8	545.7	4219.3	252.4	-	308.0	280.2	2263.0	9934.8	
1986	808.9	482.6	5006.3	257.5	-	471.9	1186.0	3481.9	15993.0	
1987	213.6	401.7	5122.6	292.0	5253.5	599.9	4606.0	9225.2	59293.0	
1988	409.4	540.2	15431.3	303.0	4426.3	777.8	2511.6	4326.1	64753.1	
1989	4337.2	674.8	30745.1	410.7	4544.9	2566.7	1615.0	4730.4	129717.3	
1990	665.9	857.4	53344.0	305.5	5834.8	1380.1	393.9	2270.5	53979.4	
OCT. 1990	15.7	33.1	1457.9	12.4	365.8	53.3	16.5	88.6	1966.8	
NOV.	19.0	40.0	1034.4	18.4	251.3	66.9	10.0	109.7	1816.6	
DEC.	0.7	46.2	1266.8	24.6	187.3	137.5	20.4	45.6	1963.9	
JAN. 1991	5.2	40.7	726.4	14.2	190.3	46.0	14.5	44.7	1395.5	
FEB.	0.1	18.4	582.8	14.0	115.9	78.1	8.7	43.8	906.2	
MAR.	25.0	109.0	2573.7	12.3	644.8	132.5	88.2	169.2	5023.4	

* NOMINAL SHARE VALUE WAS DIVIDED TO 1 JD FOR EACH.

** AS OF DECEMBER 31, 1989.

*** PRELIMINARY.

(٥٥) الرقم القياسي لاسعار الجملة في مدينة عمان

(55) Amman Wholesale Price Index

(1979 = 100)

الرقم القياسي العام	حبوب وبقول	الحضروات	الفواكة	لحوم وسمك	منتجات الالبان والبيض و البيض	المشروبات	المواد الغذائية الاخرى	السجائر	الملابس والنسج	الرقم القياسي العام	الفترة
GENERAL INDEX	CEREAL & PULSES	VEGETABLES	FRUITS	MEAT & FISH	DAIRY PRODUCTS & EGGS	SOFT AND ALCOHOLIC DRINKS	OTHER FOODSTUFFS	CIGARETTES	CLOTHES AND TEXTILES	100	الذميمة
105.0	108.0	123.1	106.1	112.4	109.7	113.8	110.0	104.9	7.5	114.9	١٩٨٠
118.5	105.7	109.9	107.1	131.7	119.5	119.0	128.8	117.3	118.5	125.3	١٩٨١
113.9	110.4	118.4	106.1	136.5	127.9	199.4	129.6	133.9	113.9	129.3	١٩٨٢
114.4	109.7	137.2	125.9	136.7	132.3	199.4	129.2	177.7	114.4	134.5	١٩٨٣
112.0	107.9	142.0	132.3	141.6	134.7	206.3	134.7	178.1	112.0	136.7	١٩٨٤
109.8	121.9	127.1	125.9	136.1	138.0	245.7	128.9	205.2	109.8	138.8	١٩٨٥
104.6	119.4	118.4	123.5	130.7	143.1	263.2	129.2	205.1	104.6	138.4	١٩٨٦
112.6	123.3	106.7	134.9	131.7	146.3	263.9	117.5	226.1	112.6	139.8	١٩٨٧
125.1	124.4	115.6	156.1	131.6	155.1	267.0	117.0	226.1	125.1	152.8	١٩٨٨
170.1	145.6	178.1	215.9	157.1	200.6	312.8	125.2	270.7	170.1	204.4	١٩٨٩
198.8	184.8	174.4	213.4	199.7	248.0	343.0	163.7	291.7	198.8	233.8	١٩٩٠
108.8	121.5	103.1	122.5	136.0	134.8	245.7	128.3	205.2	108.8	137.4	الربع الثاني ١٩٨٥
111.8	121.4	122.6	135.7	141.4	139.7	245.7	128.3	205.2	111.8	139.9	الربع الثالث
109.2	123.1	139.9	128.1	128.4	142.5	245.7	128.1	205.2	109.2	138.8	الربع الرابع
106.2	117.6	116.5	119.8	128.4	143.1	262.5	131.5	205.2	106.2	137.5	الربع الاول ١٩٨٦
104.3	117.4	96.8	141.5	131.4	143.1	263.7	130.0	205.2	104.3	138.7	الربع الثاني
104.6	121.5	101.4	111.8	131.4	143.1	263.2	129.1	204.9	104.6	137.7	الربع الثالث
103.3	120.9	158.9	121.0	131.4	143.1	263.2	126.1	204.9	103.3	139.8	الربع الرابع
105.7	122.4	117.0	125.4	130.6	143.1	263.2	121.9	226.1	105.7	138.1	الربع الاول ١٩٨٧
108.6	122.9	103.6	146.4	132.2	144.1	263.2	118.9	226.1	108.6	139.8	الربع الثاني
116.0	124.0	103.0	140.7	132.2	148.3	264.5	114.5	226.1	116.0	140.8	الربع الثالث
119.9	124.0	103.2	126.9	131.7	149.6	264.5	114.5	226.1	119.9	140.2	الربع الرابع
118.6	121.9	114.5	149.4	131.1	149.7	264.5	118.2	226.1	118.6	145.1	الربع الاول ١٩٨٨
119.3	120.3	115.4	163.0	130.6	151.5	264.5	116.6	226.1	119.3	148.5	الربع الثاني
119.9	126.5	96.4	150.5	130.5	155.6	264.1	114.9	226.1	119.9	150.2	الربع الثالث
142.7	128.9	136.0	161.3	134.0	163.7	274.7	118.4	226.1	142.7	167.5	الربع الرابع
152.4	126.9	205.4	205.3	139.1	176.5	283.6	121.4	226.1	152.4	180.5	الربع الاول ١٩٨٩
163.0	129.2	148.9	241.2	197.9	197.9	309.6	123.2	274.2	163.0	194.7	الربع الثاني
183.3	142.1	175.9	207.5	165.8	209.4	321.7	125.1	290.7	183.3	216.5	الربع الثالث
181.8	184.0	182.3	209.4	171.1	218.6	336.2	130.9	291.7	181.8	225.8	الربع الرابع
186.9	184.5	180.3	222.1	197.3	237.0	336.2	137.4	291.7	186.9	228.9	* ١٩٩٠ الربع الاول
198.1	184.5	206.7	224.1	198.6	237.0	337.2	139.2	291.7	198.1	228.4	الربع الثاني
202.8	184.7	152.1	204.8	200.1	256.4	342.6	163.5	291.7	202.8	234.1	الربع الثالث
207.5	185.6	158.6	202.5	202.8	261.5	355.9	214.7	291.7	207.5	243.9	الربع الرابع
207.2	186.1	190.6	263.3	201.6	259.0	355.9	212.6	291.7	207.2	245.8	* ١٩٩١ الربع الاول

* : اولية

(٥٥) الرقم القياسي لاسعار الجملة في مدينة عمان (تابع)

(55) Amman Wholesale Price Index (Continued)

(1979 = 100)

PERIOD	WEIGHT	وسائل النقل TRANSPORT EQUIPMENTS	السلع المنزلية المعمرة DURABLE CONSUMER GOODS	المنظفات والصابون DETERGENTS AND SOAP	المحروقات FUELS	مواد البناء CONSTRUCTION MATERIALS	الخشاب WOOD	الورق والكرتون PAPER AND CARDBOARD	الأحذية والجلود FOOTWEAR & LEATHER PRODUCTS	الدوية PHARMACEUTICAL DRUGS
		3.6	2.6	1.0	5.1	24.3	2.6	5.5	0.5	2.5
1980		100.0	102.9	113.4	170.5	121.1	133.2	100.7	110.8	100.4
1981		105.4	106.0	118.7	247.6	124.7	154.1	102.2	118.5	105.1
1982		110.7	111.5	120.9	281.1	123.9	143.0	91.3	125.3	111.5
1983		121.8	113.7	120.2	297.8	126.3	133.2	86.9	133.2	110.1
1984		126.3	113.8	120.9	298.8	127.9	131.2	92.6	139.9	108.4
1985		131.2	111.2	121.2	318.5	127.9	130.4	93.2	145.4	119.2
1986		149.4	119.5	139.5	318.5	127.6	128.9	86.4	145.4	125.3
1987		163.7	121.8	140.8	318.5	122.6	134.6	90.6	145.3	132.3
1988		193.1	149.7	145.5	318.5	149.7	159.8	96.9	144.5	148.7
1989		315.9	238.8	205.6	343.1	213.4	277.4	182.3	175.9	182.2
1990	*	387.7	278.0	243.6	353.2	241.5	343.3	196.8	219.4	193.0
2ND. QTR.	1985	130.2	110.0	121.2	318.5	127.8	130.4	95.1	145.4	118.8
3RD. QTR.		130.2	110.0	121.3	318.5	127.8	130.4	95.1	145.4	118.6
4TH. QTR.		134.4	114.8	121.2	318.5	127.9	130.4	87.6	145.4	120.4
1ST. QTR.	1986	143.8	117.0	135.6	318.5	127.0	128.8	85.6	145.4	124.1
2ND. QTR.		148.2	120.4	140.8	318.5	127.2	128.8	86.2	145.4	122.9
3RD. QTR.		149.9	118.7	140.8	318.5	129.5	126.0	87.2	145.3	127.1
4TH. QTR.		155.5	121.8	140.8	318.5	126.7	131.8	86.5	145.3	127.2
1ST. QTR.	1987	161.4	122.1	140.8	318.5	120.6	131.4	88.1	145.3	129.5
2ND. QTR.		166.3	122.3	140.8	318.5	120.9	131.8	92.6	145.3	130.7
3RD. QTR.		163.6	121.3	140.8	318.5	124.5	137.6	90.7	145.3	134.5
4TH. QTR.		163.6	121.3	140.8	318.5	124.5	137.6	90.8	145.3	134.5
1ST. QTR.	1988	170.8	131.1	140.8	318.5	133.2	140.0	91.5	145.2	142.2
2ND. QTR.		171.6	129.2	140.8	318.5	142.2	148.4	94.2	145.0	143.9
3RD. QTR.		175.2	148.0	146.1	318.5	149.9	151.4	95.8	143.9	143.6
4TH. QTR.		254.6	190.5	154.4	318.5	173.5	199.5	106.0	143.9	165.2
1ST. QTR.	1989	291.2	216.0	170.3	318.5	176.7	202.6	141.2	167.4	179.6
2ND. QTR.		298.0	239.4	186.6	347.4	194.3	263.7	141.8	168.8	179.6
3RD. QTR.		326.0	245.1	227.2	353.2	239.6	315.0	211.1	167.4	180.1
4TH. QTR.		348.5	254.6	238.3	353.2	242.8	328.2	235.2	200.2	189.5
1ST. QTR.	1990	363.2	262.9	238.5	353.2	238.1	330.7	204.5	213.2	192.4
2ND. QTR.		362.2	265.9	238.5	353.2	231.3	331.5	185.9	219.8	189.7
3RD. QTR.		400.0	285.2	247.7	353.2	242.4	349.6	196.4	222.2	190.1
4TH. QTR.		425.5	298.0	249.8	353.2	254.1	361.4	200.2	222.2	199.6
1ST. QTR.	1991	419.4	309.4	249.8	353.2	242.5	361.4	192.9	222.2	196.9

* : PRELIMINARY.

(٥٦) اسعار الجملة لاهم السلع في مدينة عمان

(56) Wholesale Prices of Principal Commodities in Amman

لحم العجل VEALMEAT		لحم دجاج	صابون	انجيه صوفيه	الجلد العلوي	سولدر	بنزين	الغبار	حشب السويد	اسمنت	حديد قصبان	معدل الفترة
محلي	مستورد	POULTRY	SOAP	WOOLLEN TEXTILES	UPPER LEATHER	DIESEL	GASOLINE	GAS	WOOD	CEMENT	IRON	
LOCAL	IMPORTED											
بالفلس لكل كيلو غرام				فلس/م	فلس/قدم ² FILS/SQ. FT.	فلس / لتر FILS / LITER	فلس / اثنوية FILS / UNIT	ديتار / م ³ JD / M3	ديتار / طن JD / TON			
1625.0	858.0	578.0	515.0	3250.0	622.0	31.7	123.2	1163.0	109.5	29.4	163.5	١٩٨٠
1800.0	1030.0	685.0	535.0	4375.0	677.0	50.7	145.7	1413.0	122.0	32.1	162.1	١٩٨١
1800.0	1120.0	700.0	557.8	4250.0	699.5	60.0	160.0	1650.0	109.0	35.0	152.1	١٩٨٢
1825.0	1120.0	700.0	560.6	4250.0	787.0	65.0	165.0	1650.0	111.5	35.0	130.5	١٩٨٣
1700.0	1119.3	700.0	582.5	4250.0	844.0	65.0	165.8	1657.9	112.0	35.0	130.5	١٩٨٤
1750.0	1060.0	700.0	583.3	4625.0	880.0	65.0	180.0	1800.0	112.0	35.0	130.5	١٩٨٥
1550.0	1060.0	700.0	597.1	5000.0	880.0	65.0	180.0	1800.0	119.0	35.0	141.4	١٩٨٦
1437.5	1060.0	700.0	600.0	5290.8	880.0	65.0	180.0	1800.0	122.5	35.0	141.8	١٩٨٧
1239.8	1046.0	700.0	642.5	6331.5	880.0	65.0	180.0	1800.0	147.4	35.0	173.5	١٩٨٨
1642.3	1040.0	889.3	1062.7	8000.0	1182.5	72.1	208.4	1941.8	257.5	35.0	275.5	١٩٨٩
2225.0	-	997.5	1200.0	-	1430.0	75.0	220.0	2000.0	307.8	36.0	290.3	* ١٩٩٠
1800.0	1060.0	700.0	582.5	4250.0	880.0	65.0	180.0	1800.0	112.0	35.0	130.5	١٩٨٥ الربع الثاني
2000.0	1060.0	700.0	585.6	5000.0	880.0	65.0	180.0	1800.0	112.0	35.0	130.5	الربع الثالث
1400.0	1060.0	700.0	582.5	5000.0	880.0	65.0	180.0	1800.0	112.0	35.0	130.5	الربع الرابع
1400.0	1060.0	700.0	588.5	5000.0	880.0	65.0	180.0	1800.0	120.0	35.0	141.0	١٩٨٦ الربع الاول
1400.0	1060.0	700.0	600.0	5000.0	880.0	65.0	180.0	1800.0	120.0	35.0	141.0	الربع الثاني
1700.0	1060.0	700.0	600.0	5000.0	880.0	65.0	180.0	1800.0	116.0	35.0	143.5	الربع الثالث
1700.0	1060.0	700.0	600.0	5000.0	880.0	65.0	180.0	1800.0	120.0	35.0	140.0	الربع الرابع
1400.0	1060.0	700.0	600.0	4500.0	880.0	65.0	180.0	1800.0	120.0	35.0	140.0	١٩٨٧ الربع الاول
1500.0	1060.0	700.0	600.0	5000.0	880.0	65.0	180.0	1800.0	120.0	35.0	142.0	الربع الثاني
1500.0	1060.0	700.0	600.0	5663.0	880.0	65.0	180.0	1800.0	125.0	35.0	142.5	الربع الثالث
1350.0	1060.0	700.0	600.0	6000.0	880.0	65.0	180.0	1800.0	125.0	35.0	142.5	الربع الرابع
1200.0	1060.0	700.0	600.0	6000.0	880.0	65.0	180.0	1800.0	127.5	35.0	154.0	١٩٨٨ الربع الاول
1200.0	1044.0	700.0	600.0	6000.0	880.0	65.0	180.0	1800.0	137.0	35.0	161.5	الربع الثاني
1200.0	1040.0	700.0	675.0	6000.0	880.0	65.0	180.0	1800.0	145.0	35.0	171.5	الربع الثالث
1359.0	1040.0	700.0	695.0	7326.0	880.0	65.0	180.0	1800.0	180.0	35.0	207.0	الربع الرابع
1400.0	1040.0	770.0	800.0	8000.0	1100.0	65.0	180.0	1800.0	190.0	35.0	210.0	١٩٨٩ الربع الاول
1601.0	1040.0	880.0	950.6	-	1100.0	73.4	213.4	1967.0	245.0	35.0	260.0	الربع الثاني
1700.0	1040.0	947.0	1300.0	-	1100.0	75.0	220.0	2000.0	290.0	35.0	303.0	الربع الثالث
1868.0	1040.0	960.0	1200.0	-	1430.0	75.0	220.0	2000.0	305.0	35.0	329.0	الربع الرابع
2200.0	-	960.0	1200.0	-	1430.0	75.0	220.0	2000.0	298.0	35.0	297.5	* ١٩٩٠ الربع الاول
2100.0	-	1010.0	1200.0	-	1430.0	75.0	220.0	2000.0	290.0	35.0	275.0	الربع الثاني
2100.0	-	1010.0	1200.0	-	1430.0	75.0	220.0	2000.0	313.0	35.0	288.5	الربع الثالث
2500.0	-	1010.0	1200.0	-	1430.0	75.0	220.0	2000.0	330.0	39.0	300.0	الربع الرابع
2500.0	-	1010.0	1200.0	-	1430.0	75.0	220.0	2000.0	330.0	39.0	300.0	* ١٩٩١ الربع الاول

* : اولىة .

(٥٦) اسعار الجملة لاهم السلع في مدينة عمان (تابع)

(56) Wholesale Prices of Principal Commodities in Amman (Continued)

PERIOD AVERAGE	قمح WHEAT	ارز RICE	سكر SUGAR	قهوة COFFEE	بطاطا POTATOES	بندورة TOMATOES	تفاح APPLES	برتقال ORANGES	زيت الزيتون OLIVE OIL	سمن MARGARINE	لحم الضان LAMB MEAT	
											محلي LOCAL	مستورد IMPORTED
	IN FILS PER KILOGRAM											
1980	90.0	172.5	112.0	1700.0	116.5	122.6	206.5	149.5	1042.0	376.4	1888.0	1024.0
1981	81.3	172.5	193.8	1223.0	113.1	119.1	244.7	157.8	960.0	388.2	2188.0	1150.0
1982	85.0	175.0	198.0	1150.0	111.8	115.7	203.3	147.8	1210.0	386.1	2200.0	1240.0
1983	85.0	166.3	175.5	1150.0	139.6	130.1	232.3	182.7	1156.5	386.1	2225.0	1240.0
1984	85.0	164.3	167.3	1150.0	148.3	129.3	253.8	199.4	1390.8	427.8	2542.8	1239.3
1985	100.0	145.0	148.0	1150.0	159.8	118.7	233.8	191.1	1359.3	427.8	2375.0	1180.0
1986	105.0	145.0	148.0	1936.3	138.1	112.7	210.2	207.6	1887.5	427.8	2150.0	1180.0
1987	110.0	136.3	137.5	1550.6	151.5	89.5	379.3	215.6	1400.0	427.8	2075.0	1180.0
1988	110.0	130.0	130.0	1137.5	129.5	117.3	340.8	289.5	1566.5	427.8	2139.8	1166.0
1989	122.1	130.0	130.0	1318.8	256.5	163.8	454.5	402.0	1766.8	457.0	2560.0	1160.0
1990 *	140.0	182.5	202.8	1250.0	255.3	150.0	460.5	374.3	2366.8	468.1	3200.0	-
2ND. QTR. 1985	100.0	145.0	148.0	1150.0	116.0	104.7	235.2	169.7	1333.0	427.8	2400.0	1180.0
3RD. QTR. 1985	100.0	145.0	148.0	1150.0	200.3	73.3	296.3	220.7	1333.0	427.8	2700.0	1180.0
4TH. QTR. 1985	100.0	145.0	148.0	1150.0	167.3	164.7	184.7	191.7	1333.0	427.8	2000.0	1180.0
1ST. QTR. 1986	100.0	145.0	148.0	1745.0	121.7	100.7	202.0	208.5	1875.0	427.8	2000.0	1180.0
2ND. QTR. 1986	100.0	145.0	148.0	2000.0	108.7	79.0	202.0	264.0	1875.0	427.8	2200.0	1180.0
3RD. QTR. 1986	110.0	145.0	148.0	2000.0	139.0	64.0	203.0	172.0	2000.0	427.8	2200.0	1180.0
4TH. QTR. 1986	110.0	145.0	148.0	2000.0	183.0	207.0	233.7	185.7	1800.0	427.8	2200.0	1180.0
1ST. QTR. 1987	110.0	145.0	148.0	1950.0	144.3	110.3	269.0	210.3	1400.0	427.8	2000.0	1180.0
2ND. QTR. 1987	110.0	140.1	142.1	1752.2	116.8	81.8	232.0	212.0	1400.0	427.8	2100.0	1180.0
3RD. QTR. 1987	110.0	130.0	130.0	1250.0	152.0	85.0	637.0	237.0	1400.0	427.8	2100.0	1180.0
4TH. QTR. 1987	110.0	130.0	130.0	1250.0	193.0	81.0	-	203.0	1400.0	427.8	2100.0	1180.0
1ST. QTR. 1988	110.0	130.0	130.0	1050.0	97.0	91.0	374.0	255.0	1733.0	427.8	2100.0	1180.0
2ND. QTR. 1988	110.0	130.0	130.0	1050.0	106.0	135.0	273.0	-	1600.0	427.8	2100.0	1164.0
3RD. QTR. 1988	110.0	130.0	130.0	1050.0	129.0	64.0	382.0	-	1400.0	427.8	2100.0	1160.0
4TH. QTR. 1988	110.0	130.0	130.0	1400.0	186.0	179.0	334.0	324.0	1533.0	427.8	2259.0	1160.0
1ST. QTR. 1989	110.0	130.0	130.0	1400.0	243.0	162.0	450.0	447.0	1600.0	427.8	2103.0	1160.0
2ND. QTR. 1989	113.3	130.0	130.0	1250.0	221.0	170.0	424.0	447.0	1600.0	466.7	2335.0	1160.0
3RD. QTR. 1989	125.0	130.0	130.0	1375.0	301.0	100.0	550.0	368.0	1600.0	466.7	2800.0	1160.0
4TH. QTR. 1989	140.0	130.0	130.0	1250.0	261.0	223.0	394.0	346.0	2267.0	466.7	3002.0	1160.0
1ST. QTR. 1990 *	140.0	130.0	130.0	1250.0	182.0	151.0	383.0	408.0	2267.0	466.7	3200.0	-
2ND. QTR. 1990 *	140.0	130.0	130.0	1250.0	265.0	229.0	425.0	408.0	2400.0	466.7	3200.0	-
3RD. QTR. 1990 *	140.0	182.0	203.0	1250.0	284.0	99.0	533.0	369.0	2400.0	466.7	3200.0	-
4TH. QTR. 1990 *	140.0	288.0	348.0	1250.0	290.0	121.0	501.0	312.0	2400.0	472.2	3200.0	-
1ST. QTR. 1991 *	140.0	288.0	348.0	1500.0	210.0	204.0	853.0	458.0	2800.0	472.2	3200.0	-

* : PRELIMINARY.

(٥٧) معدل اسعار صرف أهم العملات الاجنبية (لكل وحدة)

(57) Average Exchange Rates of Major Foreign Currencies (Per Unit)

(بالفلس)

(In Fils)

معدل المعتمدة	دولار امريكي U.S. DOLLAR		جنيه استرليني POUND STERLING		مارك الالماني D. MARK		فرنك سويسري SWISS FRANC		فرنك فرنسي FRENCH FRANC		ليبر ايطالي (لكل مائة) ITALIAN LIRA (PER 100)	
	شراء	بيع	شراء	بيع	شراء	بيع	شراء	بيع	شراء	بيع	شراء	بيع
المعتمدة	SELLING	BUYING	SELLING	BUYING	SELLING	BUYING	SELLING	BUYING	SELLING	BUYING	SELLING	BUYING
١٩٨٣	364.1	362.1	552.2	548.9	142.9	142.0	173.5	172.5	48.0	47.7	24.1	23.9
١٩٨٤	385.5	383.5	514.5	511.4	135.8	135.0	164.5	163.5	44.2	44.0	22.1	21.9
١٩٨٥	395.9	393.3	511.6	507.6	135.3	134.3	162.3	161.1	44.3	44.0	20.9	20.6
١٩٨٦	351.5	348.5	515.6	511.5	162.3	161.0	196.2	194.7	50.8	50.4	23.6	23.4
١٩٨٧	339.5	337.5	556.4	553.1	189.1	188.0	228.1	226.8	56.6	56.2	26.3	26.1
١٩٨٨	376.8	374.1	670.7	666.0	214.7	213.2	257.7	255.9	63.3	62.8	29.0	28.8
١٩٨٩	577.1	572.1	943.4	934.5	307.7	304.8	352.9	350.0	90.7	89.8	42.2	41.7
١٩٩٠	665.8	661.6	1188.5	1180.9	413.0	410.3	481.4	478.3	122.6	121.8	55.7	55.4
١٩٩٠	666.6	662.6	1208.4	1201.2	407.0	404.6	479.1	476.2	121.3	120.6	55.6	55.3
آب	660.9	656.9	1256.3	1248.8	420.9	418.4	505.3	502.3	125.5	124.7	57.2	56.9
ايلول	661.4	657.4	1244.2	1236.8	421.1	418.6	506.5	503.5	125.7	125.0	56.5	56.2
تشرين الاول	656.0	652.0	1279.8	1272.1	430.9	428.3	512.0	508.9	128.7	127.9	57.5	57.2
تشرين الثاني	659.8	655.8	1297.4	1289.6	444.7	442.1	526.3	523.1	132.1	131.3	59.2	58.8
كانون الاول	665.5	661.5	1281.1	1273.5	444.5	441.8	520.5	517.4	131.0	130.2	59.1	58.7
كانون ثاني	669.0	665.0	1293.2	1285.5	443.6	440.9	526.6	523.4	130.6	129.8	59.0	58.7
شباط	668.3	664.3	1313.7	1305.9	451.5	448.8	527.6	524.5	132.7	131.9	60.2	59.8
اذار	676.8	672.8	1234.8	1227.4	421.1	418.6	487.7	484.8	123.8	123.0	56.5	56.2
١٩٨٣	372.5	370.5	541.4	538.2	136.6	135.8	171.1	170.1	44.9	44.6	22.5	22.3
١٩٨٤	406.0	404.0	471.9	469.0	129.2	128.4	156.8	155.8	42.4	42.1	21.1	20.9
١٩٨٥	369.3	366.2	531.5	527.3	150.4	149.2	178.1	176.7	48.9	48.5	22.1	21.8
١٩٨٦	345.1	343.1	507.3	504.3	176.1	177.2	212.0	210.7	53.6	53.3	25.5	25.3
١٩٨٧	330.0	328.0	618.1	614.4	206.6	207.8	257.0	255.5	61.5	61.1	28.1	27.9
١٩٨٨	478.0	476.0	863.6	859.3	269.0	270.3	318.6	317.0	78.9	78.5	36.6	36.4
١٩٨٩	651.0	645.0	1049.3	1038.9	381.5	385.3	422.7	418.5	112.7	111.6	51.4	50.9
١٩٩٠	667.0	663.0	1279.3	1271.7	444.6	441.9	521.5	518.4	130.7	129.9	59.3	58.9
١٩٩٠	663.0	659.0	1226.2	1218.9	413.1	410.6	487.8	484.9	123.3	122.6	56.4	56.1
آب	660.0	656.0	1276.1	1268.5	419.7	419.7	510.6	507.6	126.0	125.2	57.0	56.7
ايلول	660.0	656.0	1237.8	1230.4	421.3	418.8	508.8	505.8	125.9	125.1	56.3	56.0
تشرين الاول	658.0	654.0	1284.4	1276.7	431.1	431.1	511.9	508.8	129.6	128.8	57.9	57.6
تشرين الثاني	662.0	658.0	1303.7	1295.9	443.4	446.1	523.0	519.9	132.2	131.4	59.4	59.0
كانون الاول	667.0	663.0	1279.3	1271.7	441.9	444.6	521.5	518.4	130.7	129.9	59.3	58.9
كانون ثاني	669.0	665.0	1311.6	1303.8	446.8	449.5	529.7	526.5	132.4	131.6	60.0	59.6
شباط	670.0	666.0	1288.3	1280.6	438.9	441.5	511.0	508.0	129.8	129.0	59.1	58.7
اذار	684.0	680.0	1194.0	1186.9	400.2	402.6	472.7	469.9	119.0	118.3	54.1	53.8

* : السعر الرسمي
** : (لكل مائة)
*** : (لكل عشرة)

(٥٧) معدل اسعار صرف أهم العملات الاجنبية (لكل وحدة) (تابع)

(بالفلس)

(In Fils)

(57) Average Exchange Rates of Major Foreign Currencies (Per Unit) (Con.)

PERIOD	* ليرة سورية		* دينار عراقي		ليرة تركي		دينار كويتي		ريال سعودي		ليرة لبناني		ين ياباني (لكل مائة) JAPANESE YEN (PER 100)		
	SYRIAN LIRA		IRAQI DINAR		TURKISH LIRA		KUWAITI DINAR		SAUDIAN RIYAL		LEBANESE LIRA		JAPANESE YEN		
	بيع	شراء	بيع	شراء	بيع	شراء	بيع	شراء	بيع	شراء	بيع	شراء	بيع	شراء	
SELLING	BUYING	SELLING	BUYING	SELLING	BUYING	SELLING	BUYING	SELLING	BUYING	SELLING	BUYING	SELLING	BUYING	SELLING	BUYING
AVERAGE OF PERIOD															
1983	91.3	90.8	1183.9	1176.9	2.5	2.4	1249.3	1242.0	105.7	105.1	82.5	82.0	153.3	152.4	
1984	97.7	97.1	1253.2	1245.9	1.3	1.2	1296.6	1288.6	109.8	109.1	61.4	61.1	162.4	161.4	
1985	100.3	99.6	1278.1	1268.9	0.9	0.8	1316.9	1307.3	109.5	108.7	25.3	25.1	166.9	165.6	
1986	89.5	88.8	1130.2	1121.3	** 53.3	** 52.0	1209.6	1200.1	94.8	94.0	11.0	10.9	209.5	207.9	
1987	86.5	86.0	1092.3	1085.7	40.0	39.7	1217.7	1210.7	90.5	90.0	** -	** -	235.4	234.0	
1988	34.3	34.0	1212.3	1203.7	26.8	26.6	1349.4	1340.0	100.5	99.8	94.7	93.9	294.6	292.6	
1989	51.5	51.0	1857.6	1840.1	27.2	26.9	1960.8	1942.2	153.9	152.5	117.0	115.9	418.0	414.0	
1990	59.3	58.9	2142.1	2128.0	25.6	25.5	1337.0	1327.7	177.6	176.4	99.6	98.9	462.1	459.1	
JULY 1990	59.4	59.0	2144.5	2131.0	25.0	24.9	2294.9	2280.9	177.8	176.7	100.9	100.3	447.6	444.9	
AUG.	58.9	58.5	2126.1	2113.1	24.7	24.6	-	-	176.3	175.2	86.1	85.6	447.5	444.8	
SEP.	58.9	58.5	2128.1	2115.1	24.3	24.2	-	-	176.4	175.3	62.8	62.5	475.7	472.8	
OCT.	58.4	58.1	2110.5	2097.5	23.9	23.8	-	-	174.9	173.9	77.0	76.5	507.8	504.7	
NOV.	58.8	58.4	2122.8	2109.8	23.8	23.7	-	-	176.0	174.9	94.0	93.4	513.3	510.2	
DEC.	59.3	58.9	2140.8	2127.8	23.2	23.1	-	-	177.5	176.4	85.5	84.9	498.2	495.2	
JAN. 1991	59.6	59.2	2152.0	2139.0	22.4	22.3	-	-	178.4	177.3	70.0	69.6	499.9	497.0	
FEB.	59.6	59.2	2150.0	2137.0	21.3	21.2	-	-	178.2	177.1	61.6	61.2	512.0	508.9	
MAR.	60.3	59.9	2177.4	2164.4	19.3	19.2	-	-	180.5	179.4	69.0	68.6	492.8	489.9	
END OF PERIOD															
1983	94.8	94.2	1221.0	1214.0	2.0	1.9	1283.0	1275.0	108.2	107.6	70.0	69.6	160.7	159.7	
1984	102.6	102.0	1323.0	1315.0	1.0	0.9	1336.0	1328.0	114.3	113.6	54.2	53.9	161.4	160.5	
1985	93.4	92.7	1184.0	1175.0	0.7	0.6	1275.0	1265.0	101.1	100.3	20.4	20.2	184.1	182.6	
1986	87.9	87.4	1111.0	1104.0	** 45.6	** 45.3	1178.0	1171.0	92.0	91.5	*** 39.2	*** 39.0	215.6	214.3	
1987	84.1	83.6	1062.0	1056.0	32.3	32.1	1220.0	1213.0	88.0	87.5	-	-	270.3	268.7	
1988	42.6	42.4	1539.0	1531.0	26.3	26.2	1693.0	1685.0	127.5	126.9	90.2	** 89.8	382.8	380.9	
1989	58.0	57.4	2095.0	2074.0	28.2	27.9	2230.0	2208.0	173.6	171.9	129.0	127.7	453.7	449.2	
1990	59.5	59.1	2146.0	2133.0	22.8	22.7	-	-	177.9	176.8	79.2	78.7	493.8	490.9	
JULY 1990	59.1	58.7	2133.0	2120.0	24.8	24.7	2296.0	2282.0	176.8	175.7	98.7	98.1	450.3	447.6	
AUG.	58.8	58.4	2123.0	2110.0	24.5	24.4	-	-	176.1	175.0	74.4	74.0	457.4	454.7	
SEP.	58.8	58.4	2123.0	2110.0	24.1	24.0	-	-	176.1	175.0	71.0	70.6	476.3	473.5	
OCT.	58.6	58.3	2117.0	2104.0	23.7	23.6	-	-	175.4	174.4	94.7	94.1	509.1	506.1	
NOV.	59.0	58.6	2130.0	2117.0	23.6	23.5	-	-	176.6	175.5	93.4	92.8	507.9	504.9	
DEC.	59.5	59.1	2146.0	2133.0	22.8	22.7	-	-	177.9	176.8	79.2	78.7	493.8	490.9	
JAN. 1991	59.6	59.2	2152.0	2139.0	22.0	21.9	-	-	178.4	177.3	61.1	60.7	509.7	506.7	
FEB.	59.7	59.3	2155.0	2142.0	20.1	20.0	-	-	178.7	177.6	62.2	61.8	507.8	504.8	
MAR.	61.0	60.6	2201.0	2188.0	18.5	18.4	-	-	182.4	181.3	72.9	72.5	486.1	483.2	

* : OFFICIAL RATES.

** : (PER 100).

*** : (PER 10).

INDEX

	page number
PRODUCTION	
45	Gross National Product. 70-71
46	Sources and Uses of Gross Domestic Product. 72
47	Agricultural Production. 73
48	Industrial Production of Principal Industries. 74-75
49	Industrial Production Index. 76-77
50	Construction Activity. 78-79
PRICES	
51	Cost of Living Index. 80-81
52	Traded Shares Price Index. 83
53	Share Price Index. 84
54	Traded Shares in Amman Financial Market. 86-87
55	Amman Wholesale Price Index. 88-89
56	Wholesale Prices of Principal Commodities in Amman. 90-91
57	Average Exchange Rates of Major Foreign Currencies (Per Unit). 92-93
Graphic Charts	
1	Money Supply. 9
2	Gold and Foreign Exchange Reserves. 13
3	Licensed Banks Deposits with C.B.J. 20
4	Total Deposits with Licensed Banks. 28
5	Outstanding Licensed Banks Credit. 32
6	Banks' Clearing. 38
7	Trade Balance. 51
8	Cost of Living Index. 82
9	Share Price Index. 85

INDEX

page number

1	Major Economic Indicators.	4-5
MONEY AND BANKING		
2	Currency Issued by Denomination.	6
3	Factors Affecting Currency with the public.	7
4	Money Supply.	8
5	Factors Affecting Money Supply.	10
6	Reserve Money.	11
7	Gold and Foreign Exchange Reserves.	12
8	Assets and Liabilities of the Central Bank of Jordan.	14-17
9	Factors Affecting Reserve Money.	18
10	Licensed Banks Deposits with Central Bank of Jordan.	19
11	Consolidated Balance Sheet of the Licensed Banks.	21
12	Monetary Survey of the Banking System.	22
13	Consolidated Balance Sheet of the Specialized Credit Institutions.	23
14	Consolidated Balance Sheet of other Financial Corporations.	24
15	Consolidated Balance Sheet of the Financial System.	25
16	Total Deposits with Licensed Banks.	26-27
17	Deposits with Licensed Banks in Foreign Currencies.	29
18	Term Structure of Deposit Rates.	30
19	Sectorial Distribution of Outstanding Licensed Banks Credit.	31
20	Total Credit by Credit Institutions.	33
21	Syndicated loans and Corporate Bonds.	34
22	Term Structure of Lending Rates.	35
23	Loans Movement of Specialized Credit Institutions.	36
24	Banks' Clearing.	37
PUBLIC FINANCE		
25	Central Government Domestic Revenues.	39
26	External Revenues of Central Government.	40
27	Government Expenditures.	41
28	Summary of Central Government Budget.	42-43
29	Economic Classification of Government Expenditures.	44
30	Internal Public Debt.	45
31	External Public Debt.	46
EXTERNAL TRADE AND BALANCE OF PAYMENTS		
32	Activity in Aqaba Port.	47
33	Main Items of the Balance of Payments.	48-49
34	Current Account.	50
35	External Trade by Economic Functions.	52-53
36	Geographical Distribution of External Trade.	54-55
37	Domestic Exports by Commodity According to SITC.	56-57
38	Imports by Commodity According to SITC.	58-59
39	Domestic Exports to APMC According to SITC.	60-61
40	Imports From APMC According to SITC.	62-63
41	Indices of Unit Price and Unit Volume of Exports - Imports.	64-65
42	Arrivals and Departures by Nationality.	66-67
43	Foreign Exchange Permits Distributed by Area.	68
44	Foreign Exchange Permits Issued of Invisible Trade and Capital Transfers.	69

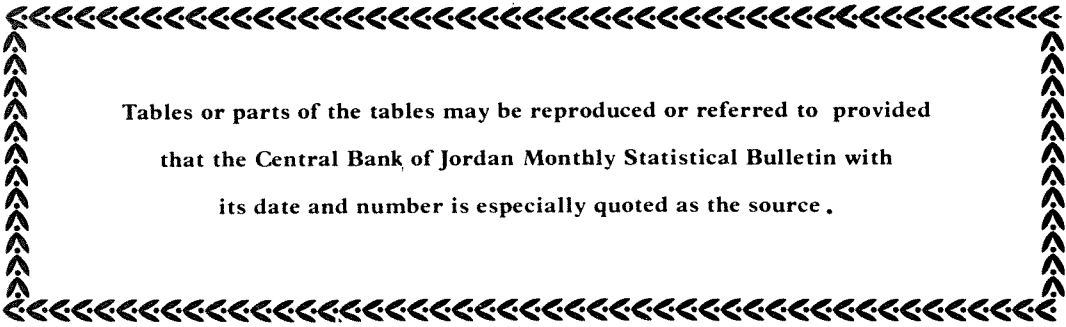

Tables or parts of the tables may be reproduced or referred to provided
that the Central Bank of Jordan Monthly Statistical Bulletin with
its date and number is especially quoted as the source .



CENTRAL BANK OF JORDAN

Monthly Statistical Bulletin