



البنك المركزي الأردني

النشرة الإحصائية الشهرية

تشرين أول ١٩٨٨

المجلد الرابع والعشرون - العدد ١٠

دائرة الأبحاث والدراسات

يسمح باعادة نشر الجداول التي تضمها النشرة كلا او جزءا بشرط الاشارة الى المصدر- النشرة
الاحصائية الشهرية للبنك المركزي الاردني - والعدد الذي ظهرت فيه .

الفهرس

رقم الصفحة		
٥ - ٤	أهم المؤشرات الاقتصادية .	١
	النقود والبنوك	
٦	النقد المصدر حسب الفئات .	٢
٧	العوامل المؤثرة في النقد لدى الجمهور .	٣
٨	عرض النقد .	٤
١٠	العوامل المؤثرة في عرض النقد .	٥
١١	القاعدة النقدية .	٦
١٢	الارصدة من الذهب والعملات الاجنبية .	٧
١٧ - ١٤	موجودات ومطلوبات البنك المركزي الاردني .	٨
١٨	العوامل المؤثرة في القاعدة النقدية .	٩
١٩	ودائع البنوك التجارية لدى البنك المركزي .	١٠
٢١	الميزانية الموحدة للبنوك التجارية .	١١
٢٢	الوضع النقدي للجهاز المصرفي .	١٢
٢٣	الميزانية الموحدة لمؤسسات الاقراض المتخصصة .	١٣
٢٤	الميزانية الموحدة للمؤسسات المالية الاخرى .	١٤
٢٥	الميزانية الموحدة للجهاز المالي .	١٥
٢٧ - ٢٦	اجالي الودائع لدى البنوك التجارية .	١٦
٢٩	ودائع لدى البنوك التجارية بالعملات الاجنبية	١٧
٣٠	هيكل اسعار الفائدة على الودائع .	١٨
٣١	توزيع التسهيلات الائتمانية للبنوك التجارية حسب القطاعات .	١٩
٣٣	اجالي التسهيلات الائتمانية للقطاع الخاص حسب الجهة المقرضة .	٢٠
٣٤	اسناد القرض والقروض المصرفية المجمعة .	٢١
٣٥	هيكل اسعار الفائدة على القروض .	٢٢
٣٦	حركة قروض مؤسسات الاقراض المتخصصة .	٢٣
٣٧	تقاص البنوك .	٢٤
٣٩	تطور أنشطة صندوق توفير البريد .	٢٥
	المالية العامة	
٤٠	خلاصة الموازنة العامة للحكومة المركزية .	٢٦
٤١	اليرادات المحلية للحكومة المركزية .	٢٧
٤٢	اليرادات الخارجية للحكومة المركزية .	٢٨
٤٣	النفقات العامة للحكومة المركزية .	٢٩
٤٤	التصنيف الاقتصادي لنفقات الحكومة المركزية .	٣٠
٤٥	الدين العام الداخلي .	٣١
٤٦	الدين العام الخارجي .	٣٢
	التجارة الخارجية وميزان المدفوعات	
٤٧	حركة ميناء العقبة .	٣٣
٤٩ - ٤٨	البنود الرئيسية لميزان المدفوعات .	٣٤
٥٠	الحساب الجاري .	٣٥
٥٣ - ٥٢	التركيب السلمي للتجارة الخارجية حسب الاغراض الاقتصادية .	٣٦
٥٥ - ٥٤	التوزيع الجغرافي للتجارة الخارجية .	٣٧
٥٧ - ٥٦	التركيب السلمي للمصادرات الوطنية حسب التصنيف الدولي .	٣٨
٥٩ - ٥٨	التركيب السلمي للمستوردات حسب التصنيف الدولي .	٣٩
٦١ - ٦٠	المصادرات الوطنية الى دول السوق العربية المشتركة حسب التصنيف الدولي .	٤٠
٦٣ - ٦٢	المستوردات من دول السوق العربية المشتركة حسب التصنيف الدولي .	٤١
٦٥ - ٦٤	الارقام القياسية لسعر الوحدة ووحدة الكمية للمصادرات - المستوردات .	٤٢
٦٧ - ٦٦	القادمون والمغادرون حسب الجنسيات .	٤٣
٦٨	تصاريح العملة الصادرة حسب مناطق الدفع .	٤٤
٦٩	تصاريح العملة الصادرة للمدفوعات غير المنظورة .	٤٥

الفهرس

رقم الصفحة

٧١ - ٧٠	الانتاج	٤٦
٧٢	الناتج المحلي الاجمالي والدخل القومي .	٤٧
٧٣	مصادر واستخدامات الناتج المحلي الاجمالي .	٤٨
٧٥ - ٧٤	الانتاج الزراعي .	٤٩
٧٧ - ٧٦	الانتاج الصناعي لاهم الصناعات .	٥٠
٧٩ - ٧٨	الرقم القياسي للانتاج الصناعي .	٥١
~	نشاط البناء .	

الاسعار

٨١ - ٨٠	الرقم القياسي لتكاليف المعيشة .	٥٢
٨٣	الرقم القياسي لاسعار الاسهم المتداولة .	٥٣
٨٤	الرقم القياسي لاسعار الاسهم .	٥٤
٨٧ - ٨٦	الاسهم المتداولة في سوق عمان المالي .	٥٥
٨٩ - ٨٨	الرقم القياسي لاسعار الجملة في مدينة عمان .	٥٦
٩١ - ٩٠	اسعار الجملة لاهم السلع في مدينة عمان .	٥٧
٩٣ - ٩٢	معدل اسعار صرف أهم العملات الاجنبية (لكل وحده) .	٥٨

الرسوم البيانية

٩	عرض النقود	١
١٣	الارصدة من الذهب والعملات الاجنبية .	٢
٢٠	ودائع البنوك التجارية لدى البنك المركزي الاردني	٣
٢٨	اجمالي الودائع لدى البنوك التجارية	٤
٣٢	التسهيلات الائتمانية للبنوك التجارية .	٥
٣٨	تقاص البنوك .	٦
٥١	الميزان التجاري .	٧
٨٢	الرقم القياسي لتكاليف المعيشة .	٨
٨٥	الرقم القياسي لاسعار الاسهم .	٩

(1) أهم المؤشرات الاقتصادية

(1) Major Economic Indicators

مليون دينار

Million JD

1979	1978	1977	1976	1975	1974	1973	1972	التصنيف
التفوق والبنوك								
281.9	224.6	192.4	164.9	141.9	118.0	99.5	83.4	(١) النقد المصدر
275.4	219.5	188.0	161.4	139.0	115.5	97.5	81.5	(٢) النقد المتداول
472.7	375.4	331.0	276.9	224.6	172.0	139.2	115.0	(٣) عرض النقد (١٤)
773.1	606.7	467.6	378.3	288.4	219.8	176.1	146.5	(٤) عرض النقد (٢٤)
593.1	448.5	314.8	250.0	168.7	115.1	85.8	72.9	(٥) ودائع البنوك التجارية
213.1	172.6	165.8	140.1	98.7	64.8	47.5	39.4	ا - ودائع تحت الطلب
109.1	85.1	61.8	49.1	24.6	16.3	12.4	9.6	ب - توفير
270.9	190.8	87.2	60.8	45.4	34.0	25.9	23.9	ج - لاجل
465.1	332.8	244.1	207.1	126.7	85.0	61.8	50.6	(٦) التسهيلات الائتمانية المقدمة من البنوك التجارية
370.8	286.3	229.2	185.7	162.3	110.3	100.4	96.9	(٧) الموجودات الأجنبية لدى البنك المركزي
80.1	74.6	36.7	19.2	12.5	8.0	6.6	3.4	(٨) الموجودات الأجنبية لدى البنوك التجارية
5.50	5.50	5.50	5.50	5.00	5.00	5.00	5.00	(٩) سعر إعادة الخصم (نهاية الفترة) %
المالية العامة								
187.9	158.5	142.2	107.6	82.6	65.7	46.2	42.6	(١٠) الإيرادات المحلية للحكومة المركزية
247.9	172.4	180.7	86.1	116.8	74.0	57.1	53.0	(١١) الإيرادات الخارجية للحكومة المركزية
321.3	212.9	195.6	185.9	125.7	103.6	78.6	70.5	(١٢) النفقات التجارية للحكومة المركزية
194.3	148.6	142.3	76.6	79.2	43.0	40.9	31.0	(١٣) النفقات الراسمالية للحكومة المركزية
309.2	244.4	194.3	132.6	108.0	79.8	68.3	61.2	(١٤) رصيد القروض الخارجية غير المسدد
150.4	146.2	109.8	89.3	65.4	56.0	49.8	36.0	(١٥) رصيد القروض الداخلية غير المسدد
67.0	60.0	43.0	34.0	23.0	20.0	12.0	8.0	ا - السندات الحكومية والمؤسسات العامة
58.0	49.0	38.0	35.0	29.0	28.0	23.0	20.3	ب - ادوات الخزينة
25.4	37.2	28.8	20.3	13.4	8.0	14.8	7.7	ج - السلف
التجارة الخارجية وميزان المدفوعات								
589.5	458.8	454.4	339.5	234.0	156.5	108.2	95.3	(١٦) المستوردات
82.6	64.1	60.3	49.6	40.1	39.4	14.0	12.6	(١٧) الصادرات الوطنية
38.4	26.8	21.8	19.1	8.8	10.4	10.2	4.4	(١٨) المعاد تصديره
468.5	367.9	372.3	270.8	185.1	106.7	84.0	78.3	(١٩) الميزان التجاري (مدين)
320.7	107.2	168.8	127.9	140.4	86.9	64.6	68.3	(٢٠) المساعدات الخارجية (خاصة حكومية)
180.4	159.4	154.8	129.6	53.3	24.1	14.7	7.4	(٢١) حواتل العاملين
-63.4	-50.3	-72.1	-14.3	-50.5	-9.4	-6.4	-8.0	(٢٢) الوضع النقدي لميزان المدفوعات (- وفر)
الانتاج								
921.3	781.0	660.1	562.4	376.0	279.3	241.5	221.0	(٢٣) الناتج القومي الاجمالي بسعر السوق
753.0	632.2	514.2	421.6	312.1	247.3	218.3	207.2	(٢٤) الناتج المحلي الاجمالي بسعر السوق
100.0	84.7	69.0	66.5	53.2	49.5	46.5	42.3	(٢٥) الرقم القياسي للانتاج الصناعي (١٩٧٩ = ١٠٠)
2,828.1	2,320.2	1,769.4	1,701.8	1,352.5	1,674.8	1,080.9	709.0	(٢٦) انتاج الفوسفات (الفطن)
0.0	0.0	0.0	0.0	0.0	0.0	0.0	0.0	(٢٧) انتاج البوتاس (الفطن)
0.0	0.0	0.0	0.0	0.0	0.0	0.0	0.0	(٢٨) انتاج الاسمدة (الفطن)
623.2	553.0	537.6	582.4	598.2	614.7	616.8	661.3	(٢٩) الاسمنت (الفطن)
146.8	212.3	129.9	131.3	100.0	-	-	-	(٣٠) الرقم القياسي للانتاج الزراعي (١٩٧٥ = ١٠٠)
1,734.1	1,206.5	1,138.5	1,069.4	687.2	517.3	649.3	531.4	(٣١) نشاط البناء (الف متر مربع)
الاسعار								
90.0	78.9	73.7	64.3	57.7	51.5	43.1	38.7	(٣٢) الرقم القياسي لتكاليف المعيشة (١٩٨٠ = ١٠٠)
100.0	93.9	89.1	89.4	78.3	-	-	-	(٣٣) الرقم القياسي لاسعار الجملة (١٩٧٩ = ١٠٠)
92.8	78.7	-	-	-	-	-	-	(٣٤) الرقم القياسي لاسعار الاسهم (١٩٨٥ = ١٠٠)
3.33	3.27	3.04	3.01	3.13	3.10	3.05	2.79	(٣٥) معدل سعر صرف الدولار/دينار

* : اولية.

(1) اهم المؤشرات الاقتصادية (تابع)

(1) Major Economic Indicators (Continued)

مليون دينار

Million JD

CODE	1987	1986	1985	1984	1983	1982	1981	1980
MONEY AND BANKING								
1) CURRENCY ISSUED	669.2	596.5	545.0	542.6	528.6	480.5	420.9	358.6
2) CURRENCY IN CIRCULATION	655.8	583.9	531.8	530.4	516.0	470.0	412.3	351.6
3) MONEY SUPPLY (M1)	979.8	897.1	848.2	878.4	869.4	787.5	701.7	594.8
4) MONEY SUPPLY (M2)	2,372.2	2,072.4	1,874.8	1,757.7	1,615.2	1,403.3	1,179.9	984.8
5) DEPOSITS WITH COMMERCIAL BANKS	2,142.4	1,946.2	1,747.2	1,603.1	1,397.8	1,169.5	977.6	808.5
A- DEMAND	379.9	370.6	374.6	409.6	387.8	354.5	316.5	288.1
B- SAVINGS	283.4	255.7	238.7	235.2	215.9	188.4	161.1	129.1
C- TIME DEPOSITS	1,479.1	1,319.9	1,133.9	958.3	794.1	626.6	500.0	391.3
6) OUTSTANDING COMMERCIAL BANKS CREDIT	1,513.0	1,395.4	1,274.4	1,184.8	1,030.9	887.2	721.3	563.9
7) FOREIGN ASSETS OF CENTRAL BANK	391.1	401.4	379.0	387.5	408.5	372.9	433.6	418.1
8) FOREIGN ASSETS OF COMMERCIAL BANKS	452.0	403.3	384.9	330.5	304.4	255.4	233.3	205.2
9) REDISCOUNT RATE (END OF PERIOD)%	5.75	5.75	6.25	6.25	6.25	6.50	6.50	6.00
PUBLIC FINANCE								
10) CENTRAL GOVT. DOMESTIC REVENUES	549.7	514.4	440.8	415.0	400.6	362.2	309.2	226.1
11) FOREIGN REVENUES OF CENTRAL GOVT.	223.9	303.5	350.2	228.3	273.8	264.9	282.0	280.9
12) CENTRAL GOVT. RECURRING EXPENDITURES	604.5	570.5	542.5	488.1	453.7	443.0	391.5	336.1
13) CENTRAL GOVT. CAPITAL EXPENDITURES	404.2	410.8	263.2	232.7	251.6	250.6	255.6	227.1
14) EXTERNAL DEBT OUTSTANDING	1,209.3	1,166.9	1,097.9	989.3	837.8	681.6	553.9	408.9
15) INTERNAL DEBT OUTSTANDING	624.4	414.9	370.4	342.7	314.1	276.2	231.7	197.8
A- GOVT. AND PUBLIC ENTITIES BONDS	210.7	163.1	132.2	118.2	111.2	105.2	92.2	81.0
B- TREASURY BILLS	152.0	118.0	109.0	103.0	96.5	86.5	74.5	66.0
C- ADVANCES	261.7	133.8	129.2	121.5	106.4	84.5	65.0	50.8
FOREIGN TRADE AND BALANCE OF PAYMENTS:								
16) IMPORTS	915.5	850.2	1074.5	1071.3	1103.3	1142.5	1047.5	716.0
17) DOMESTIC EXPORTS	248.8	225.6	255.3	261.1	160.1	185.6	169.0	120.1
18) RE-EXPORTS	66.9	30.4	55.5	29.6	50.5	78.9	73.6	51.3
19) TRADE BALANCE (DEBIT)	599.8	594.2	763.7	780.6	892.7	878.0	804.9	544.6
20) FOREIGN AID (PRIVATE + GOVERNMENT)	206.3	240.5	317.5	282.6	296.8	375.4	432.5	401.0
21) WORKER'S REMITTANCES	317.7	414.5	402.9	475.0	402.9	381.9	340.9	236.7
22) MONETARY POSITION OF BALANCE OF PAYMENTS (- SURPLUS)	36.6	-18.3	-18.5	69.3	-50.3	62.4	-15.3	-111.2
PRODUCTION								
23) G.N.P. AT MARKET PRICE	1,867.9	1,919.4	1,881.8	1,853.6	1,770.3	1,673.4	1,482.7	1,190.1
24) G.D.P. AT MARKET PRICE	1,686.3	1,639.9	1,605.9	1,498.4	1,422.7	1,321.2	1,164.2	984.3
25) INDUSTRIAL PRODUCTION INDEX (1979=100)	205.2	187.8	185.2	181.2	150.9	143.8	139.2	119.5
26) PHOSPHATE (1000 TON)	6,845.4	6,249.2	6,067.1	6,213.1	4,745.5	4,390.5	4,243.7	3,911.3
27) POTASH (1000 TON)	1,203.2	1,102.0	908.2	486.0	282.8	15.0	0.0	0.0
28) FERTILISERS (1000 TON)	604.0	551.1	510.5	541.0	301.6	116.4	0.0	0.0
29) CEMENT (1000 TON)	2,371.6	1,794.7	2,022.9	2,026.3	1,269.0	788.4	964.7	912.7
30) AGRICULTURAL PRODUCTION INDEX (1975=100)	314.4	317.9	274.6	249.6	227.4	240.2	236.3	261.4
31) CONSTRUCTION ACTIVITY AREA (1000 M2)	2,067.0	2,266.6	2,210.4	2,945.1	3,010.4	3,122.5	2,472.7	1,949.4
PRICES								
32) COST OF LIVING INDEX (1980=100)	129.6	130.0	130.0	126.2	121.5	115.7	107.7	100.0
33) WHOLESALE PRICE INDEX (1979=100)	139.7	138.4	138.8	136.7	134.5	129.3	125.3	114.9
34) SHARE-PRICE INDEX (1985=100)	100.4	94.8	100.0	105.3	132.3	163.6	145.2	117.5
35) EXCHANG RATE U.S. DOLLAR /JD	2.95	2.86	2.53	2.60	2.75	2.84	3.03	3.36

* : PRELIMINARY.

(٢) النقد المصدر حسب الفئات

(2) Currency Issued by Denomination

Thousand JD

الف دينار

(1 + 2) المجموع TOTAL	(2) مستحقات COINS	النسبة المئوية لتوزيع الفئات PERCENTAGE-DISTRIBUTION					العملة الورقية BANKNOTES					(1) المجموع TOTAL	نهاية الفترة END OF PERIOD
		(0.5)	(1)	(5)	(10)	(20)	(0.5)	(1)	(5)	(10)	(20)		
		دينار	دينار	دينار	دينار	دينار	دينار	دينار	دينار	دينار	دينار		
192,436	2,211	0.6	2.8	22.3	74.3	0.0	1,094	5,288	42,524	141,319	0	190,225	1977
224,607	2,409	0.6	2.5	15.8	65.2	15.9	1,263	5,538	35,131	145,019	35,247	222,198	1978
281,897	2,825	0.5	2.2	10.6	52.9	33.8	1,485	6,061	29,511	147,545	94,470	279,072	1979
358,564	3,344	0.5	1.9	8.0	44.6	45.0	1,699	6,865	28,356	158,378	159,922	355,220	1980
420,872	3,986	0.5	1.8	7.2	37.4	53.1	1,956	7,668	29,861	155,761	221,640	416,886	1981
480,528	4,473	0.4	1.8	6.2	31.9	59.7	2,133	8,369	29,595	151,712	284,246	476,055	1982
528,613	4,935	0.4	1.7	5.3	27.4	65.2	2,265	8,781	27,881	143,686	341,065	523,678	1983
542,554	5,274	0.4	1.7	4.9	24.0	69.0	2,454	9,060	26,215	128,924	370,627	537,280	1984
545,042	5,623	0.5	1.7	4.7	22.1	71.0	2,594	9,269	25,381	118,970	383,205	539,419	1985
596,488	5,818	0.5	1.6	4.3	20.6	73.0	2,748	9,499	25,654	121,835	430,934	590,670	1986
669,163	6,033	0.4	1.5	3.9	19.2	75.0	2,880	9,872	25,635	127,243	497,500	663,130	1987
595,534	5,791	0.5	1.6	4.5	20.9	72.5	2,709	9,577	26,465	123,300	427,692	589,743	1986
593,257	5,807	0.5	1.6	4.4	20.7	72.8	2,693	9,453	25,751	121,696	427,857	587,450	OCT. تشرين اول
596,488	5,818	0.5	1.6	4.3	20.6	73.0	2,748	9,499	25,654	121,835	430,934	590,670	NOV. تشرين ثاني
599,135	5,889	0.5	1.6	4.3	20.6	73.0	2,722	9,397	25,484	122,236	433,407	593,246	DEC. كانون اول
606,710	5,925	0.5	1.6	4.3	20.5	73.1	2,750	9,531	25,886	123,543	439,075	600,785	JAN. كانون ثاني
614,756	5,942	0.4	1.6	4.3	20.5	73.2	2,745	9,557	25,940	124,802	445,770	608,814	FEB. شباط
626,398	5,988	0.5	1.5	4.2	20.4	73.4	2,765	9,580	25,932	126,801	455,332	620,410	MAR. اذار
656,197	6,065	0.5	1.7	4.4	20.3	73.1	3,190	10,991	28,569	132,259	475,123	650,132	APR. نيسان
669,817	6,060	0.5	1.5	4.2	20.1	73.7	2,971	10,235	28,110	133,472	488,969	663,757	MAY ايار
689,271	6,098	0.4	1.5	4.2	19.9	74.0	3,020	10,455	28,438	135,681	505,579	683,173	JUNE حزيران
682,628	6,076	0.4	1.5	4.1	19.7	74.3	3,001	10,388	27,823	132,953	502,387	676,552	JULY تموز
670,196	6,056	0.4	1.5	4.0	19.5	74.6	2,915	10,082	26,489	129,492	495,162	664,140	AUG. اب
669,980	6,027	0.4	1.5	4.0	19.4	74.7	2,883	9,965	26,264	128,732	496,109	663,953	SEP. ايلول
665,720	6,027	0.4	1.5	3.9	19.3	74.9	2,839	9,795	25,549	127,099	494,411	659,693	OCT. تشرين اول
669,163	6,033	0.4	1.5	3.9	19.2	75.0	2,880	9,872	25,635	127,243	497,500	663,130	NOV. تشرين ثاني
678,469	6,040	0.4	1.4	3.8	19.1	75.3	2,836	9,732	25,406	128,210	506,245	672,429	DEC. كانون اول
688,691	6,081	0.4	1.4	3.8	19.0	75.4	2,869	9,762	25,471	129,633	514,875	682,610	JAN. كانون ثاني
701,654	6,088	0.4	1.4	3.7	18.9	75.6	2,873	9,795	25,462	131,369	526,067	695,566	FEB. شباط
711,869	6,155	0.4	1.4	3.7	18.8	75.7	2,987	10,105	25,794	132,881	533,947	705,714	MAR. اذار
736,368	6,180	0.4	1.5	3.8	18.6	75.7	3,237	10,903	27,483	135,874	552,691	730,188	APR. نيسان
755,274	6,156	0.4	1.4	3.7	18.4	76.1	3,099	10,488	27,357	138,180	569,994	749,118	MAY ايار
779,927	6,178	0.4	1.4	3.7	18.3	76.2	3,356	11,274	28,440	141,387	589,292	773,749	JUNE حزيران
782,280	6,190	0.4	1.4	3.6	18.1	76.5	3,202	10,891	27,684	140,166	594,147	776,090	JULY تموز
778,799	6,198	0.4	1.4	3.5	17.9	76.8	3,106	10,611	26,673	138,460	593,751	772,601	AUG. اب
787,623	6,173	0.4	1.3	3.4	17.8	77.1	3,089	10,506	26,697	138,994	602,164	781,450	SEP. ايلول
													OCT. تشرين اول

(3) العوامل المؤثرة في النقد لدى الجمهور

(3) Factors Affecting Currency With the Public

Change in thousands of JDs	التغير بالآلاف الدنانير						
	تشرين أول OCT.		كانون ٢-تشرين ١ JAN.-OCT.		1987	1986	
SECTORS	1988	1987	1988	1987	1987	1986	القطاعات
PUBLIC SECTOR	56,374	6,476	262,338	146,853	135,547	20,516	القطاع العام
1- CENTRAL GOVT. ACCOUNT	53,008	7,028	246,182	146,326	134,026	5,899	١- حساب الحكومة المركزية
2- GOVT. AND PUBLIC ENTITIES							٢- سندات الحكومة والمؤسسات العامة
BONDS	3,014	90	15,811	-1,368	-704	7,751	
3- PUBLIC ENTITIES DEPOSITS							٣- ودائع المؤسسات العامة
(INCREASE -)	352	-642	345	1,895	2,225	6,866	(الزيادة -)
PRIVATE SECTOR	-5,844	19,978	-17,457	40,351	44,094	19,651	القطاع الخاص
1- LOANS AND ADVANCES BY THE C.B.J. TO:							١- القروض والسلف المقدمة من البنك المركزي الى:
A) COMMERCIAL BANKS	11,120	-6,089	-2,000	3,658	1,814	6,006	ا - البنوك التجارية
B) SPECIALIZED CREDIT INSTITUTIONS	-434	-3,014	-892	-3,689	963	7,307	ب - مؤسسات الاقراض المتخصصة
C) FINANCIAL INSTITUTIONS	786	7,343	-5,461	6,513	6,106	5,217	ج - المؤسسات المالية
D) OTHER	-617	-84	1,168	385	57	979	د - اخرى
2- DEPOSITS WITH THE C.B.J. AND CASH (INCREASE -)	-16,699	21,822	-10,272	33,484	35,154	142	٢- الودائع لدى البنك المركزي والنقد في الصندوق (الزيادة -)
A) COMMERCIAL BANKS	-14,403	22,350	-10,700	33,573	37,958	1,105	ا - البنوك التجارية
B) SPECIALIZED CREDIT INSTITUTIONS	-259	-451	-169	-344	-540	542	ب - مؤسسات الاقراض المتخصصة
C) FINANCIAL INSTITUTIONS	-2,037	-77	597	255	-2,264	-1,505	ج - المؤسسات المالية
FOREIGN SECTOR	-19,386	-27,102	-79,934	-89,014	-85,319	25,227	القطاع الاجنبي
1- FOREIGN EXCHANGE ASSETS	33,766	-22,363	-1,636	-71,807	-11,910	25,228	١- الموجودات بالعملات الاجنبية
2- FOREIGN EXCHANGE LIABILITIES (INCREASE -)	-53,152	-4,739	-78,298	-17,207	-73,409	-1	٢- المطلوبات بالعملات الاجنبية (الزيادة -)
OTHER ITEMS	-24,640	32	-49,932	-27,543	-23,153	-13,311	عوامل اخرى
CHANGE IN CURRENCY WITH THE PUBLIC	6,504	-616	115,015	70,647	71,169	52,083	التغير في النقد لدى الجمهور

(٤) عرض النقد

(4) Money Supply

Thousand JD

الف دينار

شبه النقد		ودائع تحت الطلب*												
QUASI-MONEY		DEMAND DEPOSITS*												
عرض	التقد	بلديات	القطاع الخاص	عرض	التقد	بلديات	القطاع الخاص	عرض	التقد	بلديات	القطاع الخاص	التقد	التمدد اول	
(٢٤ع)	(٢٤ع)	MUNICIPALITIES & PRIVATE ENTITIES (RESIDENT)	(مقيم)	(١١ع)	(١ع)	MUNICIPALITIES & PRIVATE ENTITIES (RESIDENT)	(مقيم)	(١١ع)	(١ع)	MUNICIPALITIES & PRIVATE ENTITIES (RESIDENT)	(مقيم)	CURRENCY IN CIRCULATION	نهاية الفتره	
MONEY SUPPLY (M2)	MONEY SUPPLY (M2)	TOTAL	PUBLIC SECTOR	MONEY SUPPLY (M1)**	MONEY SUPPLY (M1)**	TOTAL	PUBLIC SECTOR	MONEY SUPPLY (M1)**	MONEY SUPPLY (M1)**	TOTAL	PUBLIC SECTOR	ENTITIES (RESIDENT)	END OF PERIOD	
(5=3+4)	(5=3+4)	(4)	(4)	(M1)**	(3=1+2)	(2)	(2)	(M1)**	(3=1+2)	(2)	(2)	(1)		
470,263	467,643	136,656	2,645	134,011	332,297	330,987	142,998	9,564	133,434	187,989			1977	
613,242	606,692	231,322	10,617	220,705	379,949	375,370	155,913	11,985	143,928	219,457			1978	
784,322	773,100	300,448	8,852	291,596	480,008	472,652	197,262	23,460	173,802	275,390			1979	
1000,423	984,767	389,996	28,278	361,718	600,017	594,771	243,143	24,289	218,854	351,628			1980	
1212,088	1179,880	478,224	43,836	434,388	714,533	701,656	289,347	17,339	272,008	412,309			1981	
1443,808	1403,347	615,844	28,812	587,032	802,739	787,503	317,523	21,169	296,354	469,980			1982	
1677,591	1615,157	745,740	35,343	710,397	883,555	869,417	353,369	28,339	325,030	516,048			1983	
1834,084	1757,662	879,271	35,326	843,945	888,598	878,391	347,868	22,013	325,855	530,523			1984	
1977,662	1874,843	1026,621	44,856	981,765	860,974	848,222	316,429	23,789	292,640	531,793			1985	
2181,266	2072,423	1175,326	50,245	1125,081	910,819	897,097	313,231	13,316	299,915	583,866			1986	
2501,844	2372,156	1392,353	41,104	1351,249	999,230	979,803	324,024	11,319	312,705	655,779			1987	
2184,585	2073,676	1181,800	42,790	1139,010	905,785	891,876	305,617	10,557	295,060	586,259	JAN.	كانون ثاني	1987	
2211,821	2100,256	1205,084	49,800	1155,284	908,716	895,172	300,750	10,392	290,358	594,422	FEB.	شباط		
2232,470	2121,689	1216,371	44,645	1171,726	917,185	905,318	302,724	13,252	289,472	602,594	MAR.	اذار		
2259,562	2149,800	1232,160	45,890	1186,270	927,815	917,640	302,690	14,354	288,336	614,950	APR.	نيسان		
2307,575	2193,306	1245,862	49,216	1196,646	961,258	947,444	309,092	11,072	298,020	638,352	MAY	ايار		
2350,229	2233,122	1259,552	40,092	1219,460	988,432	973,570	317,134	11,262	305,872	656,436	JUNE	حزيران		
2398,256	2282,291	1284,883	42,611	1242,272	1013,531	997,408	322,137	7,614	314,523	675,271	JULY	تموز		
2405,200	2288,082	1298,075	46,694	1251,381	1005,019	990,007	322,479	7,777	314,702	667,528	AUG.	اب		
2423,710	2303,815	1322,034	44,374	1277,660	996,835	981,781	324,902	7,361	317,541	656,879	SEP.	ايلول		
2442,020	2321,790	1343,311	48,167	1295,144	994,893	978,479	322,752	9,087	313,665	655,727	OCT.	تشرين اول		
2442,444	2322,398	1349,562	34,351	1315,211	988,875	972,836	320,838	8,890	311,948	651,998	NOV.	تشرين ثاني		
2501,844	2372,156	1392,353	41,104	1351,249	999,230	979,803	324,024	11,319	312,705	655,779	DEC.	كانون اول		
2527,793	2398,078	1409,107	45,693	1363,414	1007,905	988,971	324,621	9,648	314,973	664,350	JAN.	كانون ثاني	1988	
2545,640	2419,865	1415,592	40,928	1374,664	1022,713	1004,273	328,663	10,584	318,079	675,610	FEB.	شباط		
2576,390	2450,500	1431,362	43,089	1388,273	1035,174	1019,138	329,984	12,456	317,528	689,154	MAR.	اذار		
2578,363	2455,667	1418,749	42,628	1376,121	1052,137	1036,918	338,625	11,777	326,848	698,293	APR.	نيسان		
2607,288	2485,955	1425,509	47,008	1378,501	1075,515	1060,446	338,788	15,116	323,672	721,658	MAY	ايار		
2650,343	2529,762	1436,048	52,245	1383,803	1107,238	1093,714	351,752	16,369	335,383	741,962	JUNE	حزيران		
2667,946	2545,197	1431,628	48,164	1383,464	1126,497	1113,569	350,405	14,303	336,102	763,164	JULY	تموز		
2659,217	2536,389	1427,553	51,984	1375,569	1122,389	1108,836	341,916	13,184	328,732	766,920	AUG.	اب		
2653,937	2532,958	1433,109	51,222	1381,887	1112,727	1099,849	334,137	14,714	319,423	765,712	SEP.	ايلول		
1/	2680,132	2558,073	1444,766	52,556	1392,210	1124,038	1113,307	339,575	9,507	330,068	773,732	OCT.	تشرين اول	

* : DEPOSITS WITH THE CENTRAL BANK OF JORDAN, COMMERCIAL BANKS AND HOUSING BANK.

** : M1 = M1 + DEMAND DEPOSITS WITH (SPECIALIZED CREDIT INSTITUTIONS AND OTHER FINANCIAL CORPORATIONS) - CASH WITH(SPECIALIZED CREDIT INSTITUTIONS AND OTHER FINANCIAL CORPORATIONS) - DEMAND DEPOSITS OF SPECIALIZED CREDIT INSTITUTIONS WITH CENTRAL BANK.

***: M2 = M1+ QUASI MONEY+SAVING AND TIME DEPOSITS WITH (SPECIALIZED CREDIT INSTITUTIONS,OTHER FINANCIAL CORPORATIONS AND POSTAL SAVING FUND) - TIME DEPOSITS OF SPECIALIZED CREDIT INSTITUTIONS WITH CENTRAL BANK.

1/ : PRELIMINARY.

* : الودائع لدى البنك المركزي والبنوك التجارية وبنك الاسكان.

** : ١١ع = ١٤ع + ودائع تحت الطلب لدى (مؤسسات الاقراض المتخصصة والمؤسسات المالية الاخرى) - النقد في الصندوق لدى (مؤسسات الاقراض المتخصصة والمؤسسات المالية الاخرى) - ودائع مؤسسات الاقراض الجارية لدى البنك المركزي.

***: ٢٤ع = ١١ع + شبه النقد + ودائع التوفير ولجال لدى (مؤسسات الاقراض المتخصصة والمؤسسات المالية الاخرى وصندوق التوفير اليربدي) - ودائع مؤسسات الاقراض الخاصة لدى البنك المركزي.

١/ : اولية.

(١) عرض النقد

(1) Money Supply

مليون دينار

Million JD

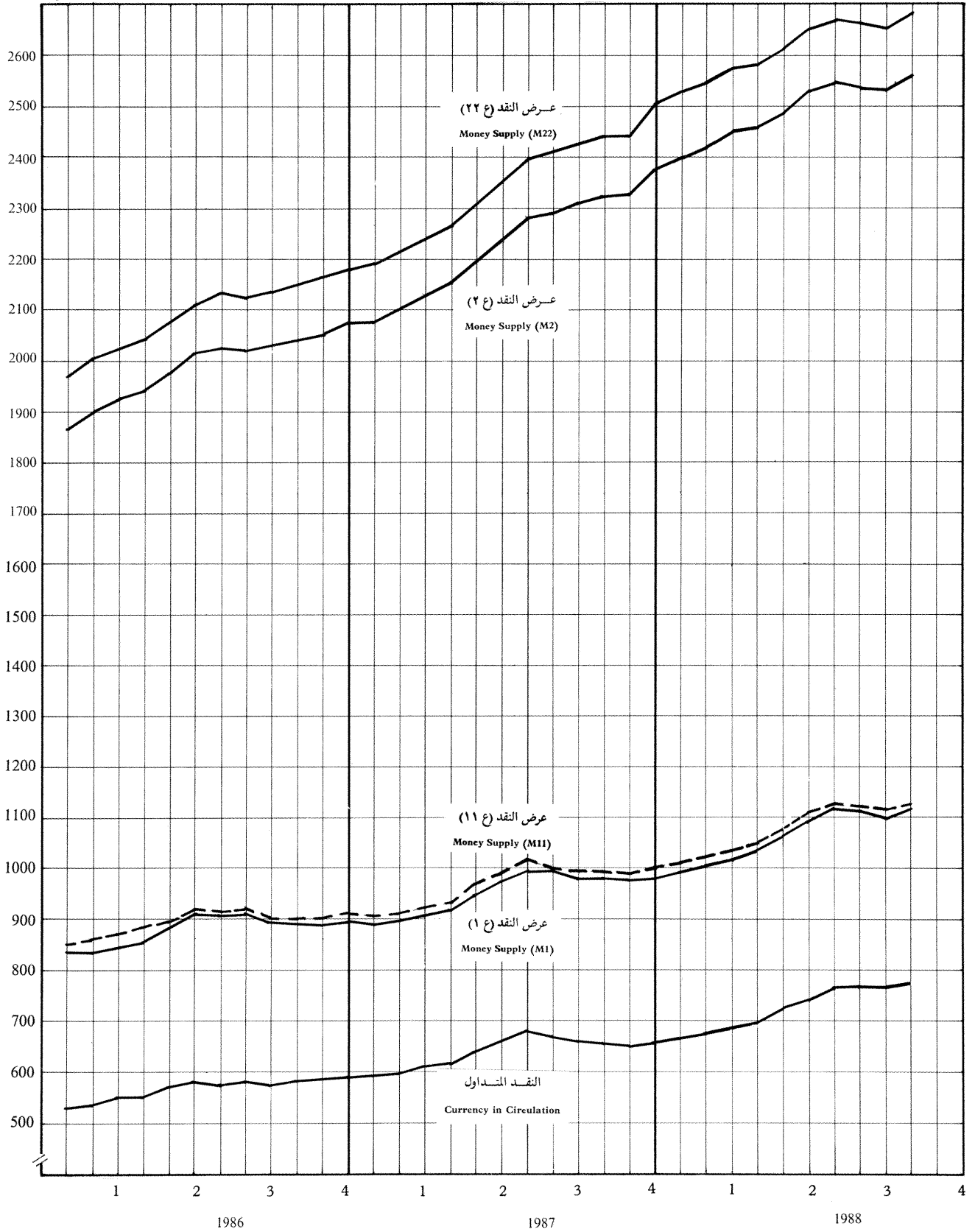

(٥) العوامل المؤثرة في عرض النقد

(5) Factors Affecting Money Supply

Change in thousands of JDs

التغير بالألف الدنانير

SECTORS	تشرين اول OCT.		كانون ٢-تشرين ١ JAN.-OCT.		1987	1986	1985	القطاعات
	1988	1987	1988	1987				
A) PUBLIC SECTOR	51,105	38,900	311,520	354,739	309,849	46,377	39,597	١ (ا) القطاع العام
1- GOVERNMENT	50,968	30,294	300,350	244,315	238,253	24,220	14,627	١- الحكومة
A) TREASURY BILLS	-9,127	5,230	68,966	4,654	14,443	22,049	7,559	١ (ا) ادونات الخزينة
B) LOANS & ADVANCES	57,000	3,500	194,268	141,015	127,966	4,510	7,725	ب (ب) القروض والسلف
C) BONDS	982	13,242	16,197	51,420	58,298	36,261	-2,069	ج (ج) السندات
D) DEPOSITS (INCREASE -)	2,113	8,322	20,919	47,226	37,546	-38,600	1,412	د (د) الودائع (الزيادة -)
2- MUNICIPALITIES & PUBLIC ENTITIES:	137	8,606	11,170	110,424	71,596	22,157	24,970	٢- البلديات والمؤسسات العامة
A) LOANS & ADVANCES	1,471	12,399	22,622	108,346	62,455	27,546	34,500	١ (ا) القروض والسلف
B) SAVING & TIME DEPOSITS (INCREASE -)	-1,334	-3,793	-11,452	2,078	9,141	-5,389	-9,530	ب (ب) ودايع التوفير ولاجل (الزيادة -)
B) PRIVATE SECTOR (RESIDENT)	-5,155	-14,326	44,522	-100,894	-167,437	-37,106	-73,387	ب (ب) القطاع الخاص (مقيم)
1- LOANS & ADVANCES	6,591	6,254	90,297	75,352	62,466	101,896	59,616	١- القروض والسلف
2- CORPORATE BONDS	-2,135	-3,242	-7,717	-8,537	-5,826	1,905	2,410	٢- اسناد القرض
3- SAVING & TIME DEPOSITS (INCREASE -)	-10,323	-17,484	-40,961	-170,063	-226,168	-143,316	-137,820	٣- ودايع التوفير ولاجل (الزيادة -)
4- DOMESTIC INVESTMENTS	712	146	2,903	2,354	2,091	2,409	2,407	٤- الاستثمارات المحلية
C) FOREIGN SECTOR	19,210	-23,537	-42,339	-63,474	-52,589	29,955	24,323	ج (ج) القطاع الاجنبي
1- FOREIGN ASSETS	67,760	-19,380	84,218	-38,039	38,424	40,839	45,826	١- الموجودات الاجنبية
2- FOREIGN LIABILITIES (INCREASE -)	-48,550	-4,157	-126,557	-25,435	-91,013	-10,884	-21,503	٢- المطلوبات الاجنبية (الزيادة -)
D) CAPITAL & RESERVES (INCREASE -)	-315	-71	1,557	-3,422	-8,095	-13,087	-11,543	د (د) راس المال والاحتياطيات (الزيادة -)
E) OTHER FACTORS (INCREASE -)	-51,387	-4,268	-181,756	-105,567	978	22,736	-9,159	هـ (هـ) العوامل الاخرى (الزيادة -)
CHANGE IN MONEY SUPPLY (M1)	13,458	-3,302	133,504	81,382	82,706	48,875	-30,169	التغير في عرض النقد (١٤)
A) CURRENCY IN CIRCULATION	8,020	-1,152	117,953	71,861	71,913	52,073	1,270	١ (ا) النقد المتداول
B) DEMAND DEPOSITS	5,438	-2,150	15,551	9,521	10,793	-3,198	-31,439	ب (ب) ودايع تحت الطلب
1- PRIVATE SECTOR (RESIDENT)	10,645	-3,876	17,363	13,750	12,790	7,275	-33,215	١- القطاع الخاص (مقيم)
2- MUNICIPALITIES & PUBLIC ENTITIES	-5,207	1,726	-1,812	-4,229	-1,997	-10,473	1,776	٢- البلديات والمؤسسات العامة

(٦) القاعدة النقدية

(6) Reserve Money

الف دينار

Thousand JD

Thousand JD		الجهاز المالي *					القطاع العام :	التقد لدى الجمهور :			نهاية الفترة
		FINANCIAL SYSTEM *					PUBLIC SECTOR :	CURRENCY WITH THE PUBLIC			END OF PERIOD
							ودائع				
							المؤسسات				
							العامه				
							تحت الطلب				
المجموع العام	المجموع	المؤسسات	الاقراض	البنوك	التجاريه	DEMAND	التقد	الاوراق			
GRAND	FINANCIAL	SPECIALISED	CREDIT	COMMERCIAL	DEPOSITS	BY PUBLIC	المعدني	التقديه			
TOTAL	INSTITUTIONS	INSTITUTIONS	BANKS	COMMERCIAL	ENTITIES	TOTAL	COINS	BANKNOTES			
255,226	66,586	0	563	66,023	657	187,983	2,211	185,772			1977
299,912	79,417	3	339	79,075	1,059	219,436	2,408	217,028			1978
380,310	97,159	8	870	96,281	7,800	275,351	2,825	272,526			1979
481,406	113,983	18	2,725	111,240	16,578	350,845	3,344	347,501			1980
534,104	113,895	111	1,903	111,881	8,043	412,166	3,956	408,210			1981
596,531	115,855	122	2,569	113,164	10,828	469,848	4,473	465,375			1982
664,133	135,023	1,224	2,115	131,684	13,819	515,291	4,935	510,356			1983
676,998	137,114	1,221	2,583	133,310	9,790	530,094	5,274	524,820			1984
702,686	164,229	1,389	2,431	160,409	7,153	531,304	5,623	525,681			1985
749,686	164,087	2,894	1,889	159,304	2,212	583,387	5,818	577,569			1986
784,242	128,933	5,158	2,429	121,346	753	654,556	6,033	648,523			1987
762,325	177,819	2,115	1,524	174,180	1,369	583,137	5,791	577,346	OCT.	تشرين اول	
765,243	183,846	1,848	1,825	180,173	1,411	579,986	5,807	574,179	NOV.	تشرين ثاني	
749,686	164,087	2,894	1,889	159,304	2,212	583,387	5,818	577,569	DEC.	كانون اول	
770,246	184,311	3,257	1,812	179,242	1,499	584,436	5,889	578,547	JAN.	كانون ثاني	1987
764,186	170,075	3,631	1,778	164,666	1,879	592,232	5,925	586,307	FEB.	شباط	
760,110	155,460	7,678	1,560	146,222	3,526	601,124	5,942	595,182	MAR.	اذار	
746,590	129,235	3,392	1,599	124,244	4,881	612,474	5,988	606,486	APR.	نيسان	
761,463	123,420	2,113	1,677	119,630	1,531	636,512	6,065	630,447	MAY	ايار	
787,053	131,274	3,231	1,781	126,262	2,063	653,716	6,060	647,656	JUNE	حزيران	
811,250	137,546	2,228	1,895	133,423	434	673,270	6,098	667,172	JULY	تموز	
810,619	144,326	2,265	1,981	140,080	525	665,768	6,076	659,692	AUG.	اب	
807,546	152,425	2,562	1,782	148,081	471	654,650	6,056	648,594	SEP.	ايلول	
785,745	130,603	2,639	2,233	125,731	1,108	654,034	6,027	648,007	OCT.	تشرين اول	
800,980	149,357	2,036	2,362	144,959	1,352	650,271	6,027	644,244	NOV.	تشرين ثاني	
784,242	128,933	5,158	2,429	121,346	753	654,556	6,033	648,523	DEC.	كانون اول	
788,738	123,812	1,763	1,711	120,338	2,007	662,919	6,040	656,879	JAN.	كانون ثاني	1988
807,568	132,366	2,394	1,666	128,306	513	674,689	6,081	668,608	FEB.	شباط	
812,153	123,635	2,174	1,442	120,019	645	687,873	6,088	681,785	MAR.	اذار	
839,278	141,283	1,853	1,717	137,713	723	697,272	6,155	691,117	APR.	نيسان	
847,071	124,862	2,704	1,977	120,181	2,663	719,546	6,180	713,366	MAY	ايار	
867,171	124,924	2,421	2,492	120,011	2,469	739,778	6,156	733,622	JUNE	حزيران	
883,825	121,603	1,789	4,114	115,700	296	761,926	6,179	755,747	JULY	تموز	
896,604	131,655	2,968	2,280	126,407	505	764,444	6,190	758,254	AUG.	اب	
886,804	122,506	2,524	2,339	117,643	1,231	763,067	6,198	756,869	SEP.	ايلول	
909,626	139,205	4,561	2,598	132,046	850	769,571	6,173	763,398	OCT.	تشرين اول	**

* DEPOSITS WITH THE CENTRAL BANK OF JORDAN + CASH.

** PRELIMINARY.

* الودائع لدى البنك المركزي + التقد في الصندوق .

** اولية .

(٧) الارصدة من الذهب والعملات الاجنبية

(7) Gold and Foreign Exchange Reserves

Thousand JD

الف دينار

			CENTRAL BANK				البنك المركزي		
							التشريحه الاحتياطيه لدى صندوق النقد الدولي		
المجموع لكلي :	المؤسسات المالية :	البنوك التجارية :	المجموع TOTAL :	موجودات بالعملات الاجنبية :	حقوق السحب الخاصة :	IMF RESERVE TRANCHE POSITION :	ذهب GOLD :	نهاية الفترة END OF PERIOD :	
GRAND TOTAL :	FINANCIAL INSTITUTIONS :	COMMERCIAL BANKS :	المجموع TOTAL :	ASSETS IN FOREIGN CURRENCIES :	SDRs :	IMF RESERVE TRANCHE POSITION :	ذهب GOLD :	نهاية الفترة END OF PERIOD :	
265,886	0	36,733	229,153	197,559	2,857	2,211	26,526	1977	
360,888	0	74,632	286,256	254,523	2,850	2,213	26,670	1978	
450,902	6	80,064	370,832	335,748	4,249	4,019	26,816	1979	
624,768	1,497	205,213	418,058	342,076	4,526	7,148	64,308	1980	
671,655	4,792	233,293	433,570	353,870	5,998	6,501	67,201	1981	
632,388	4,055	255,398	372,935	291,298	6,390	6,492	68,755	1982	
729,559	16,626	304,387	408,546	324,898	6,733	2,802	74,113	1983	
740,871	22,850	330,528	387,493	311,646	6,123	0	69,724	1984	
781,351	17,504	384,893	378,954	300,639	8,527	0	69,788	1985	
821,857	17,170	403,318	401,369	323,763	7,589	0	70,017	1986	
870,496	27,386	452,044	391,066	321,949	3,297	0	65,820	1987	
781,111	15,312	395,985	369,814	294,569	5,291	0	69,954	OCT. 1986 تشرين اول	
780,100	17,883	395,450	366,767	291,913	4,893	0	69,961	NOV. تشرين ثاني	
821,857	17,170	403,318	401,369	323,763	7,589	0	70,017	DEC. كانون اول	
788,104	16,294	410,300	361,510	283,904	7,589	0	70,017	JAN. 1987 كانون ثاني	
799,892	15,497	430,161	354,234	277,041	7,176	0	70,017	FEB. شباط	
759,441	16,212	407,926	335,303	259,725	5,548	0	70,030	MAR. اذار	
751,291	15,774	414,717	320,800	243,202	7,568	0	70,030	APR. نيسان	
762,895	17,509	417,517	327,869	254,935	7,114	0	65,820	MAY ايار	
787,961	22,487	437,693	327,781	256,330	5,631	0	65,820	JUNE حزيران	
813,379	22,334	448,072	342,973	271,586	5,567	0	65,820	JULY تموز	
803,461	21,363	423,627	358,471	287,448	5,203	0	65,820	AUG. اب	
809,952	23,898	432,522	353,532	282,509	5,203	0	65,820	SEP. ايلول	
788,645	21,971	435,505	331,169	260,146	5,203	0	65,820	OCT. تشرين اول	
854,679	22,658	486,252	345,769	275,115	4,834	0	65,820	NOV. تشرين ثاني	
870,496	27,386	452,044	391,066	321,949	3,297	0	65,820	DEC. كانون اول	
837,856	24,028	472,246	341,582	272,465	3,297	0	65,820	JAN. 1988 كانون ثاني	
828,766	22,615	469,317	336,834	268,125	2,889	0	65,820	FEB. شباط	
818,408	20,929	472,379	325,100	254,125	5,155	0	65,820	MAR. اذار	
800,036	22,011	476,466	301,559	230,583	5,155	0	65,821	APR. نيسان	
822,485	23,147	494,487	304,851	234,199	4,830	0	65,822	MAY ايار	
859,360	23,312	522,258	313,790	244,164	3,804	0	65,822	JUNE حزيران	
871,416	25,449	512,648	333,319	264,944	2,544	0	65,831	JULY تموز	
871,409	24,679	503,365	343,365	275,133	2,398	0	65,834	AUG. اب	
882,597	* 23,029	503,906	355,662	287,797	2,031	0	65,834	SEP. ايلول	
955,130	** 27,802	537,900	389,428	323,457	92	0	65,879	OCT. تشرين اول	

* : REVISED.
** : PRELIMINARY.

* : معدلة .
** : اولية .

(٢) الارصدة من الذهب والعملات الاجنبية

مليون دينار

Million JD

(2) Gold and Foreign Exchange Reserves

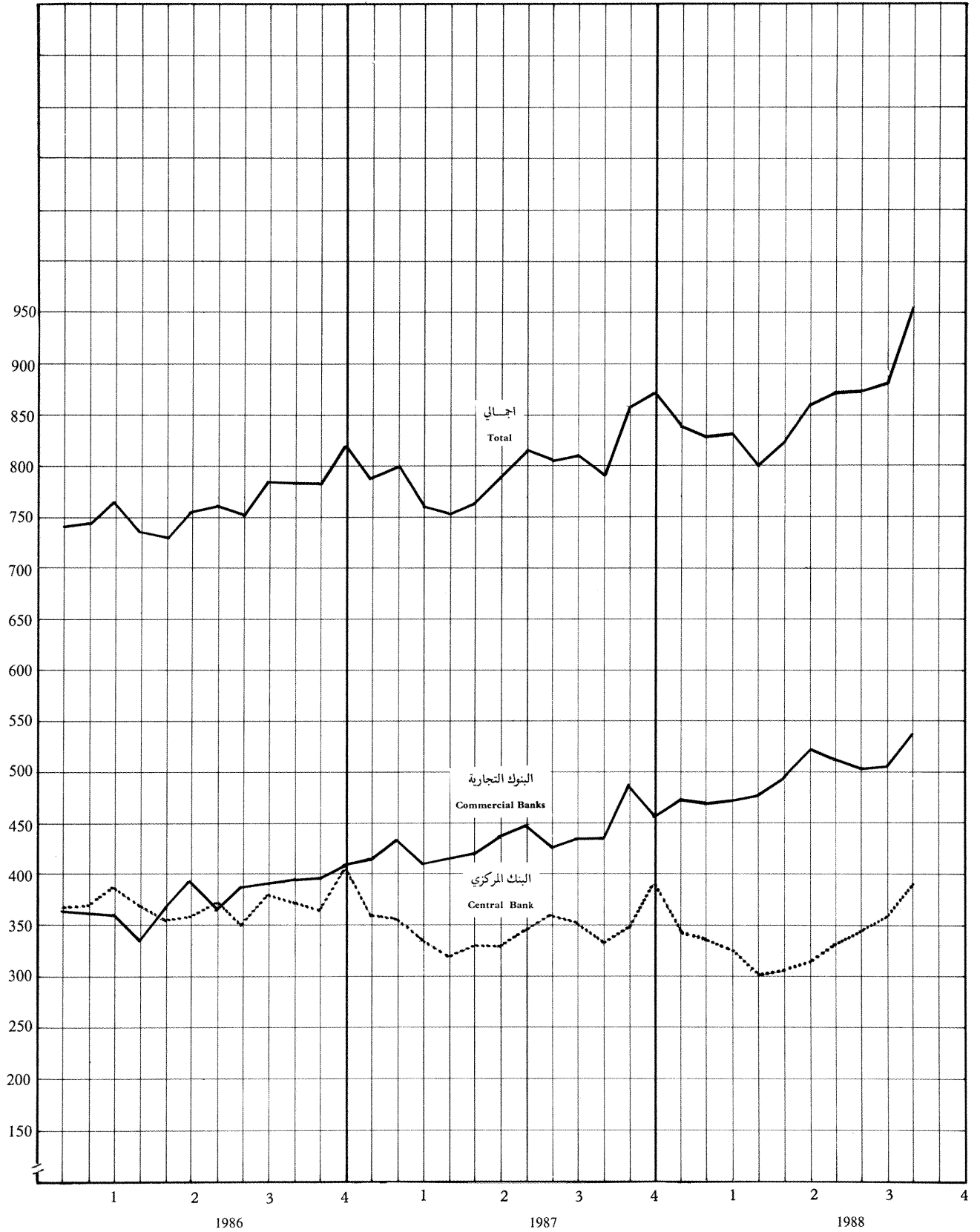

(٨) موجودات ومطلوبات البنك المركزي الاردني

(8) Assets and Liabilities of the Central Bank of Jordan

الموجودات

Assets

الف دينار
Thousand JD

موجودات محررة بالعملة الاردنية			FOREIGN ASSETS			الموجودات الاجنبية			
الفروض والسلف	المساهمة في المؤسسات المالية المحلية	ودائع لدى البنوك المحلية	المجموع	موجودات بالعملة الاجنبية	سندات وادوات الخريفة	حقوق السحب الخاصة	الذهب		
CENTRAL GOVT.	CONTRIBUTIONS TO LOCAL FINANCIAL INSTITUTIONS	DEPOSITS WITH COMM. BANKS	TOTAL	ASSETS IN FOREIGN CURRENCIES	TREASURY BILLS AND SECURITIES	SDRs	GOLD	نهاية الفترة	
28,840	1,250	3,707	235,127	170,353	33,180	2,858	28,736	١٩٧٧	
37,180	1,250	3,407	293,552	226,537	35,282	2,850	28,883	١٩٧٨	
25,360	1,600	3,007	380,539	307,784	37,671	4,249	30,835	١٩٧٩	
50,820	1,775	2,607	429,473	308,534	44,957	4,526	71,456	١٩٨٠	
65,000	2,275	2,207	448,926	318,176	51,050	5,998	73,702	١٩٨١	
84,500	2,275	1,807	390,257	267,101	41,519	6,390	75,247	١٩٨٢	
106,422	2,275	1,407	430,146	306,111	40,387	6,733	76,915	١٩٨٣	
121,519	1,750	1,007	412,061	291,792	44,422	6,123	69,724	١٩٨٤	
129,244	1,750	607	408,086	285,075	44,696	8,527	69,788	١٩٨٥	
133,754	1,750	207	433,314	344,737	10,972	7,589	70,016	١٩٨٦	
261,719	1,750	0	421,404	342,892	9,395	3,297	65,820	١٩٨٧	
189,819	1,750	307	401,732	316,465	10,022	5,291	69,954	١٩٨٦ تشرين اول	
198,754	1,750	307	398,685	313,809	10,022	4,893	69,961	تشرين ثاني	
133,754	1,750	207	433,314	344,737	10,972	7,589	70,016	كانون اول	
193,334	1,750	207	393,456	305,208	10,642	7,589	70,017	١٩٨٧ كانون ثاني	
208,769	1,750	207	386,180	298,345	10,642	7,176	70,017	شباط	
203,989	1,750	107	369,055	283,674	9,803	5,548	70,030	ادار	
219,769	1,750	107	351,072	264,025	9,449	7,568	70,030	نيسان	
221,869	1,750	107	358,207	275,824	9,449	7,114	65,820	ايار	
261,869	1,750	0	358,117	277,072	9,595	5,631	65,819	حزيران	
269,869	1,750	0	373,311	292,329	9,595	5,567	65,820	تموز	
269,869	1,750	0	388,809	308,263	9,523	5,203	65,820	اب	
271,269	1,750	0	383,870	303,189	9,658	5,203	65,820	ايلول	
274,769	1,750	0	361,507	280,189	10,295	5,203	65,820	تشرين اول	
274,769	1,750	0	376,107	294,959	10,494	4,834	65,820	تشرين ثاني	
261,719	1,750	0	421,404	342,892	9,395	3,297	65,820	كانون اول	
267,988	1,750	0	371,920	293,519	9,284	3,297	65,820	١٩٨٨ كانون ثاني	
267,953	1,750	0	367,170	289,214	9,247	2,889	65,820	شباط	
267,988	1,750	0	355,437	276,139	8,323	5,155	65,820	ادار	
361,988	1,750	0	331,897	253,797	7,124	5,155	65,821	نيسان	
361,988	1,750	0	335,191	263,853	686	4,830	65,822	ايار	
361,988	1,750	0	344,130	273,775	729	3,804	65,822	حزيران	
361,988	1,750	0	363,659	294,505	779	2,544	65,831	تموز	
398,988	1,750	0	373,705	304,722	751	2,398	65,834	اب	
398,988	1,750	0	386,002	318,137	0	2,031	65,834	ايلول	
455,988	1,750	0	419,768	353,797	0	92	65,879	تشرين اول	

* : تشمل بنك الاستثمار العربي الاردني.

(٨) موجودات ومطلوبات البنك المركزي الاردني (تابع)

الموجودات
Assets

(8) Assets and Liabilities of the Central Bank of Jordan (Con.)

الف دينار
Thousand JD

END OF PERIOD	TOTAL ASSETS	ASSETS IN JD							
		TOTAL	OTHER ASSETS	TREASURY BILLS	GOVT. AND PUBLIC ENTITIES BONDS	PRIVATE SECTOR	SPECIALIZED CREDIT INSTS.	COMMERCIAL BANKS	OTHER FINANCIAL INSTS.*
1977	309,351	74,224	3,421	14,818	6,348	1,216	13,643	981	0
1978	368,611	75,059	4,946	1,013	8,301	972	17,990	0	0
1979	456,737	76,198	6,185	10,786	10,468	2,364	16,428	0	0
1980	578,536	149,063	11,199	31,180	28,111	1,947	21,424	0	0
1981	631,199	182,273	11,021	40,974	22,676	3,998	33,191	931	0
1982	690,189	299,932	51,862	49,339	38,091	2,806	58,312	6,967	3,973
1983	759,391	329,245	27,775	32,439	40,171	3,162	91,603	11,952	12,039
1984	750,637	338,576	53,509	0	28,830	3,336	88,483	19,756	20,386
1985	763,950	355,864	57,324	0	16,946	3,712	101,552	22,570	22,159
1986	819,953	386,639	51,673	5,056	24,697	4,691	108,859	28,576	27,376
1987	930,542	509,138	40,762	2,472	23,993	4,748	109,822	30,390	33,482
OCT. 1986	845,756	444,024	54,308	0	24,129	4,696	108,031	32,003	28,981
NOV.	850,278	451,593	51,444	0	25,193	4,712	108,160	34,298	26,975
DEC.	819,953	386,639	51,673	5,056	24,697	4,691	108,859	28,576	27,376
JAN. 1987	835,782	442,326	51,006	0	24,337	4,992	107,818	30,950	27,932
FEB.	848,019	461,839	52,753	197	24,259	4,920	108,347	31,258	29,379
MAR.	821,291	452,236	47,883	0	24,215	4,703	108,326	33,818	27,445
APR.	814,101	463,029	48,741	0	24,166	4,976	107,782	31,532	24,206
MAY	834,151	475,944	48,644	0	25,440	4,824	107,417	39,687	26,206
JUNE	871,884	513,767	49,314	0	25,015	5,627	107,370	36,011	26,811
JULY	893,657	520,346	48,887	0	23,515	5,555	107,753	36,156	26,861
AUG.	907,482	518,673	46,499	0	23,982	5,346	107,844	36,173	27,210
SEP.	903,448	519,578	45,107	0	23,239	5,160	108,184	38,323	26,546
OCT.	881,573	520,066	43,849	0	23,329	5,076	105,170	32,234	33,889
NOV.	900,305	524,198	43,671	0	23,256	5,024	109,113	33,699	32,916
DEC.	930,542	509,138	40,762	2,472	23,993	4,748	109,822	30,390	33,482
JAN. 1988	909,910	537,990	50,390	18,292	23,688	4,965	108,685	31,371	30,861
FEB.	892,908	525,738	50,214	0	29,740	5,267	108,486	29,755	32,573
MAR.	907,398	551,961	53,031	29,904	30,068	5,750	108,462	24,361	30,647
APR.	938,624	606,727	54,835	20,081	3,756	5,718	104,402	23,999	30,198
MAY	951,898	616,707	54,047	32,380	3,816	5,732	107,518	19,623	29,853
JUNE	987,974	643,844	51,374	35,739	30,330	5,813	108,333	19,120	29,397
JULY	1,003,149	639,490	56,601	28,704	30,822	5,865	108,473	19,639	25,648
AUG.	1,075,893	702,188	57,847	47,450	35,632	6,100	108,388	18,158	27,875
SEP.	1,099,605	713,603	59,019	56,654	36,790	6,533	109,364	17,270	27,235
OCT.	1,201,558	781,790	60,329	52,662	39,804	5,916	108,930	28,390	28,021

* : INCLUDING JORDAN ARAB INVESTMENT BANK.

(٨) موجودات ومطلوبات البنك المركزي الاردني (تابع)

(8) Assets and Liabilities of the Central Bank of Jordan (Con.)

الف دينار

Thousand JD

المطلوبات

Liabilities

البنوك التجارية		هيئات ومؤسسات دولية		المؤسسات العامة		الحكومة		التدفق المصدر	نهاية الفترة
حسابات اخرى	حسابات تجارية	حسابات ومؤسسات دولية	مؤسسات الافراض المتخصصة	حسابات اخرى	حسابات تجارية	حسابات اخرى	حسابات تجارية		
OTHER ACCOUNTS	CURRENT ACCOUNTS	INTER-NATIONAL INSTS.	SPECIALIZED CREDIT INSTS.	OTHER ACCOUNTS	CURRENT ACCOUNTS	OTHER ACCOUNTS	CURRENT ACCOUNTS	CURRENCY ISSUED	
16,841	44,993	406	299	404	657	2,125	21,744	192,436	١٩٧٧
16,100	58,125	452	21	90	1,059	6,861	24,540	224,607	١٩٧٨
4,600	85,625	3,399	388	92	7,800	2,703	28,832	281,897	١٩٧٩
15,700	89,164	521	1,400	3,548	16,578	88	34,920	358,564	١٩٨٠
21,658	82,356	1,232	1,173	1,451	8,042	3	39,331	420,872	١٩٨١
15,853	87,719	866	1,591	1,371	10,828	0	23,571	480,528	١٩٨٢
29,250	91,076	622	873	536	13,819	1,167	39,095	528,613	١٩٨٣
76,038	46,562	1,155	1,211	1,827	9,790	962	16,526	542,554	١٩٨٤
83,655	65,038	708	831	3,445	7,153	71	6,630	545,042	١٩٨٥
90,157	58,019	617	284	1,520	2,212	578	9,790	596,488	١٩٨٦
40,455	69,114	608	608	754	753	0	1,723	669,163	١٩٨٧
107,120	56,419	525	170	1,103	1,369	576	3,018	595,534	١٩٨٦ تشرين اول
114,391	54,441	555	299	742	1,411	577	3,921	593,257	تشرين ثاني
90,157	58,019	617	284	1,520	2,212	578	9,790	596,488	كانون اول
107,165	60,738	528	162	1,638	1,499	580	4,847	599,135	١٩٨٧ كانون ثاني
94,109	59,535	551	376	758	1,879	581	4,950	606,711	شباط
75,988	59,473	546	52	1,360	3,526	583	2,199	614,756	اذار
64,681	49,307	547	250	1,479	4,881	584	4,237	626,398	نيسان
52,795	50,422	748	75	1,583	1,531	586	2,827	656,197	ايار
59,578	54,662	812	248	1,546	2,063	587	6,626	669,817	حزيران
57,636	63,467	533	56	1,646	434	588	2,033	689,271	تموز
56,967	69,403	683	399	1,399	525	351	2,305	682,628	اب
62,096	74,214	549	33	724	470	1,275	2,253	670,196	ايلول
45,033	68,168	571	261	729	1,108	0	0	669,980	تشرين اول
65,019	67,759	602	546	752	1,352	0	0	665,720	تشرين ثاني
40,455	69,114	608	608	754	753	0	1,723	669,163	كانون اول
44,559	63,213	529	208	707	2,007	0	0	678,469	١٩٨٨ كانون ثاني
48,393	68,501	559	122	303	513	0	0	688,689	شباط
58,397	50,632	593	85	304	644	0	0	701,654	اذار
60,865	64,878	615	151	428	723	0	0	711,869	نيسان
61,490	45,670	576	323	483	2,663	0	0	736,368	ايار
60,275	47,939	570	810	1,611	2,469	0	0	755,274	حزيران
48,356	52,247	523	2,223	102	296	0	0	779,927	تموز
60,824	52,022	561	259	45	505	0	0	782,280	اب
59,280	47,040	563	297	283	1,231	0	0	778,799	ايلول
59,028	61,185	538	267	312	850	0	0	787,623	تشرين اول

(٨) موجودات ومطلوبات البنك المركزي الاردني (تابع)

المطلوبات
Liabilities

(8) Assets and Liabilities of the Central Bank of Jordan (Con.)

الف دينار
Thousand JD

END OF PERIOD	TOTAL LIABILITIES	OTHER LIABILITIES	ALLOWANCES	GENERAL RESERVE	CAPITAL	CURRENT & DEPOSITS ACCOUNTS		TOTAL	OTHER
						غير مقيم NON-RESIDENT	مقيم RESIDENT		
1977	309,351	4,390	9,601	4,000	2,000	0	6,807	90,117	2,648
1978	368,611	2,250	18,302	4,000	2,000	0	7,837	109,615	2,367
1979	456,737	4,309	23,968	4,000	2,000	0	3,842	136,721	3,282
1980	578,536	4,879	35,423	4,000	2,000	0	1,692	171,978	10,059
1981	631,199	10,341	34,978	4,000	2,000	0	3,037	155,971	725
1982	690,189	25,841	28,478	4,000	6,000	0	1,846	143,496	1,697
1983	759,391	16,109	23,478	6,000	6,000	0	2,035	177,156	718
1984	750,637	8,520	22,978	12,000	6,000	0	3,208	155,377	1,306
1985	763,950	8,474	20,626	12,000	6,000	0	3,162	168,646	1,115
1986	819,953	10,407	25,552	12,000	6,000	428	2,735	166,343	3,166
1987	930,542	8,668	30,740	12,000	6,000	57,904	18,668	127,399	13,384
OCT. 1986	845,756	32,928	20,626	12,000	6,000	0	6,134	172,534	2,234
NOV.	850,278	36,305	20,626	12,000	6,000	0	3,827	178,263	1,926
DEC.	819,953	10,407	25,552	12,000	6,000	428	2,735	166,343	3,166
JAN. 1987	835,782	10,724	25,553	12,000	6,000	450	2,673	179,247	2,090
FEB.	848,019	11,281	25,552	12,000	6,000	17,411	4,096	164,968	2,229
MAR.	821,291	7,579	25,552	12,000	6,000	357	4,629	150,418	6,691
APR.	814,101	11,032	25,552	12,000	6,000	471	5,290	127,358	1,392
MAY	834,151	17,692	25,553	12,000	6,000	-56	5,281	111,484	917
JUNE	871,884	25,433	25,552	12,000	6,000	-78	5,520	127,640	1,518
JULY	893,657	26,934	25,553	12,000	6,000	-419	6,704	127,614	1,221
AUG.	907,482	29,252	25,552	12,000	6,000	12,458	6,422	133,170	1,138
SEP.	903,448	30,892	25,553	12,000	6,000	8,736	6,895	143,176	1,562
OCT.	881,573	30,440	25,552	12,000	6,000	8,965	11,405	117,231	1,361
NOV.	900,305	30,879	25,553	12,000	6,000	9,115	15,008	136,030	0
DEC.	930,542	8,668	30,740	12,000	6,000	57,904	18,668	127,399	13,384
JAN. 1988	909,910	15,908	30,740	12,000	6,000	42,599	12,971	111,223	0
FEB.	892,908	17,116	30,740	12,000	6,000	9,043	10,646	118,674	283
MAR.	907,398	15,987	30,740	12,000	6,000	9,159	20,323	111,535	880
APR.	938,624	19,794	30,740	12,000	6,000	9,608	13,132	135,481	7,821
MAY	951,898	29,607	30,740	12,000	6,000	9,720	14,081	113,382	2,177
JUNE	987,974	43,787	30,740	12,000	6,000	6,752	19,222	114,199	525
JULY	1,003,149	44,280	30,740	12,000	6,000	7,273	19,182	103,747	0
AUG.	1,075,893	45,206	30,740	12,000	6,000	21,489	63,962	114,216	0
SEP.	1,099,605	61,654	30,740	12,000	6,000	21,105	80,613	108,694	0
OCT.	1,201,558	88,145	30,740	12,000	6,000	33,507	121,363	122,180	0

(٩) العوامل المؤثرة في القاعدة النقدية

(9) Factors Affecting Reserve Money

Change in thousands of JDs

التغير بالآلاف الدنانير

SECTORS	تشرين اول OCT.		كانون-تشرين ١ JAN.-OCT.		1987	1986	القطاعات
	1988	1987	1988	1987			
A) PUBLIC SECTOR	55,993	7,113	262,435	145,749	134,088	15,575	١ (ا) القطاع العام
1. CENTRAL GOVERNMENT (EXCLUDING FOREIGN BORROWING)	56,022	7,118	261,993	144,958	133,322	13,650	١. الحكومة المركزية (لا تشمل القروض الخارجيه)
A) TREASURY BILLS	-3,992	0	50,190	-5,056	-2,584	5,056	١ (ا) ادونات الخزينة
B) GOVERNMENT BONDS	3,014	90	15,811	-1,368	-704	7,751	٢ (ب) سندات حكوميه
C) ADVANCES TO GOVERNMENT	57,000	3,500	194,269	141,015	127,965	4,510	٣ (ج) سلف الى الحكومه
D) GOVERNMENT DEPOSITS (INCREASE -)	0	3,528	1,723	10,367	8,645	-3,667	٤ (د) الودائع الحكوميه (الزياده -)
2. TIME DEPOSITS BY PUBLIC ENTITIES (INCREASE -)	-29	-5	442	791	766	1,925	٢. ودايع المؤسسات العامه لاجل (الزياده -)
B) CREDIT TO FINANCIAL SYSTEM	11,472	-1,760	-8,353	6,482	8,883	18,530	٢ (ب) التسهيلات المقدمه للجهاز المالي
1. COMMERCIAL BANKS	11,120	-6,089	-2,000	3,658	1,814	6,006	١. البنوك التجاريه
2. SPECIALIZED CREDIT INSTITUTIONS	-434	-3,014	-892	-3,689	963	7,307	٢. مؤسسات الاقراض المنخصه
3. FINANCIAL INSTITUTIONS	786	7,343	-5,461	6,513	6,106	5,217	٣. المؤسسات الماليه
C) PRIVATE SECTOR	-617	-84	1,168	385	57	979	٣ (ج) القطاع الخاص
D) FOREIGN SECTOR	-19,386	-27,102	-79,934	-89,014	-85,319	25,227	٤ (د) القطاع الاجنبي
1. FOREIGN EXCHANGE ASSETS	33,766	-22,363	-1,636	-71,807	-11,910	25,228	١. الموجودات بالعملات الاجنبية
2. FOREIGN EXCHANGE LIABILITIES (INCREASE -)	-53,152	-4,739	-78,298	-17,207	-73,409	-1	٢. المطلوبات بالعملات الاجنبية (الزياده -)
E) OTHER ITEMS	-24,640	32	-49,932	-27,543	-23,153	-13,311	٥ (هـ) عوامل اخرى
CHANGE IN RESERVE MONEY	22,822	-21,801	125,384	36,059	34,556	47,000	التغير في القاعده النقدية
A) CHANGE IN CURRENCY WITH THE PUBLIC	6,504	-616	115,015	70,647	71,169	52,083	١ (ا) التغير في النقد لدى الجمهور
1. BANKNOTES	6,529	-587	114,875	70,438	70,954	51,888	١. اوراق نقديه
2. COINS	-25	-29	140	209	215	195	٢. النقد المعدني
B) DEPOSITS WITH C.B.J. AND CASH	16,318	-21,185	10,369	-34,588	-36,613	-5,083	٢ (ب) ودايع لدى البنك المركزي والنقد في الصندوق
1. COMMERCIAL BANKS	14,403	-22,350	10,700	-33,573	-37,958	-1,105	١. البنوك التجاريه
2. SPECIALIZED CREDIT INSTITUTIONS	259	451	169	344	540	-542	٢. مؤسسات الاقراض المنخصه
3. FINANCIAL INSTITUTIONS	2,037	77	-597	-255	2,264	1,505	٣. المؤسسات الماليه
4. PUBLIC ENTITIES (SIGHT)	-381	637	97	-1,104	-1,459	-4,941	٤. المؤسسات العامه (تحت الطلب)

(١٠) ودائع البنوك التجارية لدى البنك المركزي

(10) Commercial Banks Deposits with Central Bank of Jordan

Thousand JD

الف دينار

تحت الطلب DEMAND			خاضعة لاشعار SUBJECT TO NOTICE			احتمالي الودائع TOTAL DEPOSITS			نهاية الفترة END OF PERIOD
الفرق DIFF. 3=(1-2)	الزامي OBLIGATORY (2)	فعلي ACTUAL (1)	الفرق DIFF. 3=(1-2)	الزامي OBLIGATORY (2)	فعلي ACTUAL (1)	الفرق DIFF. 3=(1-2)	الزامي OBLIGATORY (2)	فعلي ACTUAL (1)	
7,019	37,974	44,993	16,841	0	16,841	23,860	37,974	61,834	1977
8,270	49,855	58,125	16,100	0	16,100	24,370	49,855	74,225	1978
14,019	71,606	85,625	4,600	0	4,600	18,619	71,606	90,225	1979
13,613	75,551	89,164	15,700	0	15,700	29,313	75,551	104,864	1980
10,751	71,605	82,356	21,658	0	21,658	32,409	71,605	104,014	1981
6,939	80,780	87,719	15,853	0	15,853	22,792	80,780	103,572	1982
9,071	82,005	91,076	29,250	0	29,250	38,321	82,005	120,326	1983
13,717	32,845	46,562	26,770	49,268	76,038	40,487	82,113	122,600	1984
28,940	36,098	65,038	32,200	51,455	83,655	61,140	87,553	148,693	1985
17,419	40,600	58,019	29,797	60,360	90,157	47,216	100,960	148,176	1986
26,014	43,100	69,114	-23,845	64,300	40,455	2,169	107,400	109,569	1987
16,017	40,402	56,419	47,029	60,091	07,120	63,046	100,493	163,539	OCT. 1986 تشرين اول
13,845	40,596	54,441	54,034	60,357	14,391	67,879	100,953	168,832	NOV. تشرين ثاني
17,419	40,600	58,019	29,797	60,360	90,157	47,216	100,960	148,176	DEC. كانون اول
19,563	41,175	60,738	46,250	60,915	07,165	65,813	102,090	167,903	JAN. 1987 كانون ثاني
18,072	41,463	59,535	32,200	61,909	94,109	50,272	103,372	153,644	FEB. شباط
18,216	41,257	59,473	14,300	61,688	75,988	32,516	102,945	135,461	MAR. اذار
7,987	41,320	49,307	2,900	61,781	64,681	10,887	103,101	113,988	APR. نيسان
9,263	41,159	50,422	-8,700	61,495	52,795	563	102,654	103,217	MAY ايار
13,176	41,486	54,662	-2,200	61,778	59,578	10,976	103,264	114,240	JUNE حزيران
21,693	41,774	63,467	-4,500	62,136	57,636	17,193	103,910	121,103	JULY تموز
27,214	42,189	69,403	-6,000	62,967	56,967	21,214	105,156	126,370	AUG. اب
31,539	42,675	74,214	-1,544	63,640	62,096	29,995	106,315	136,310	SEP. ايلول
24,694	43,474	68,168	-19,647	64,680	45,033	5,047	108,154	113,201	OCT. تشرين اول
24,822	42,937	67,759	1,001	64,018	65,019	25,823	106,955	132,778	NOV. تشرين ثاني
26,014	43,100	69,114	-23,845	64,300	40,455	2,169	107,400	109,569	DEC. كانون اول
19,679	43,534	63,213	-19,966	64,525	44,559	-287	108,059	107,772	JAN. 1988 كانون ثاني
24,835	43,666	68,501	-16,615	65,008	48,393	8,220	108,674	116,894	FEB. شباط
6,793	43,839	50,632	-7,141	65,538	58,397	-348	109,377	109,029	MAR. اذار
20,875	44,003	64,878	-4,550	65,415	60,865	16,325	109,418	125,743	APR. نيسان
1,608	44,062	45,670	-4,000	65,490	61,490	-2,392	109,552	107,160	MAY ايار
4,264	43,675	47,939	-4,500	64,775	60,275	-236	108,450	108,214	JUNE حزيران
7,880	44,366	52,246	-17,415	65,771	48,356	-9,535	110,137	100,602	JUNE تموز
6,344	45,678	52,022	-7,000	67,824	60,824	-656	113,502	112,846	AUG. اب
1,727	45,313	47,040	-8,000	67,280	59,280	-6,273	112,593	106,320	SEP. ايلول
16,068	45,117	61,185	-7,950	66,978	59,028	8,118	112,095	120,213	OCT. تشرين اول

مليون دينار

Million JD

(٣) ودائع البنوك التجارية لدى البنك المركزي الاردني

(3) Commercial Banks Deposits with C.B.J.

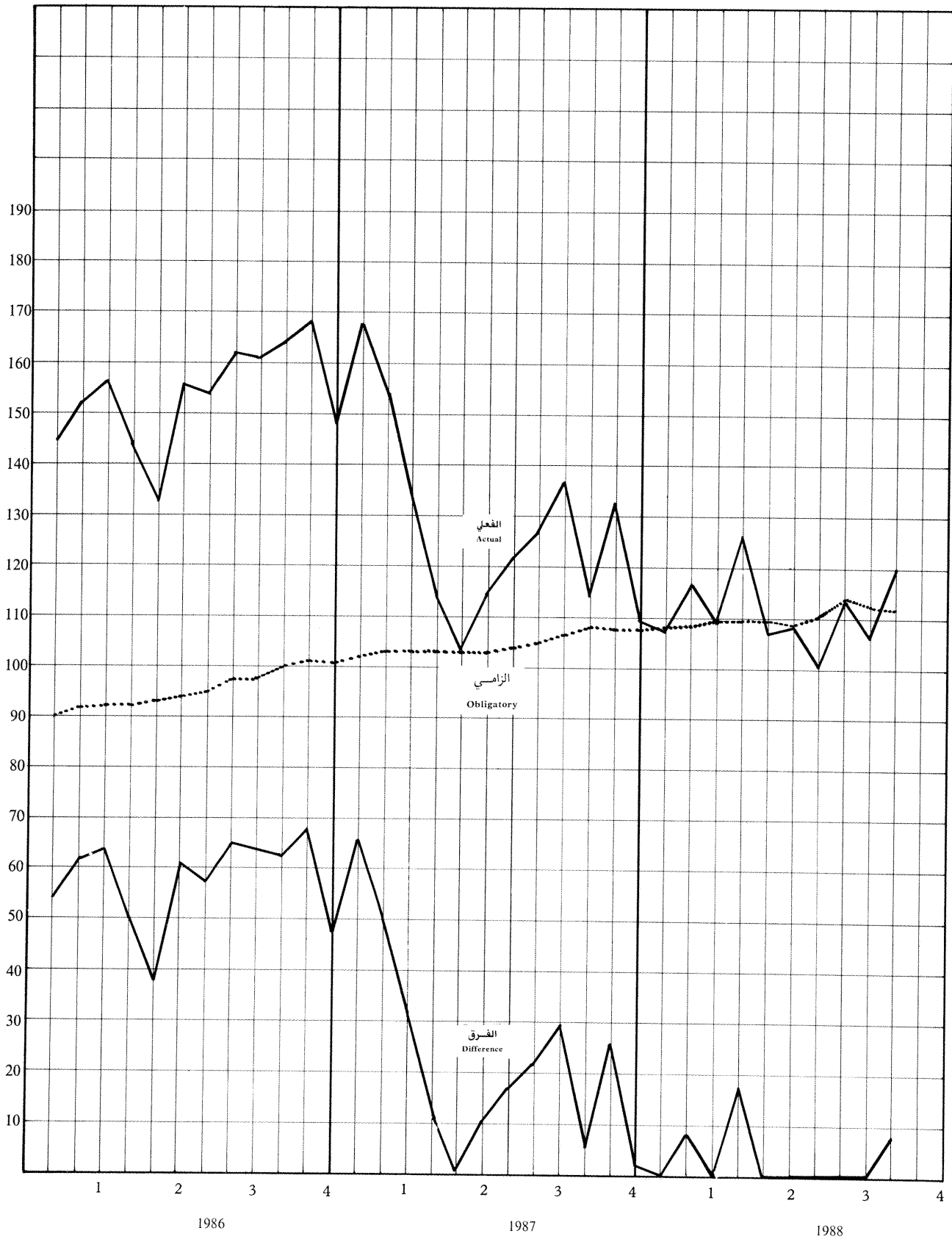

* (١١) الميزانية الموحدة للبنوك التجارية *

(11) Consolidated Balance Sheet of the Commercial Banks

Thousand JD	1988		1987	1986	1985	1984	الف دينار
	أكتوبر OCT.	سبتمبر SEP.					
ASSETS							الموجودات
=====							=====
1- CASH	13,891	13,087	13,384	12,622	13,249	12,031	١- النقد في الصندوق
2- BALANCES WITH CENTRAL BANK	187,492	154,417	167,583	167,932	148,617	124,197	٢- ارصدة لدى البنك المركزي
3- BALANCES WITH LOCAL BANKS	182,376	191,045	184,368	167,150	144,219	91,394	٣- ارصدة لدى البنوك المحلية
4- FOREIGN ASSETS	537,900	503,906	452,044	403,318	384,893	330,528	٤- الموجودات الاجنبية
A) CASH	6,170	2,863	3,293	1,798	2,665	3,063	أ) النقد
B) BALANCE WITH FOREIGN BANKS	511,334	480,197	430,910	385,375	367,904	311,187	ب) ارصدة لدى بنوك في الخارج
C) INVESTMENTS ABROAD	20,396	20,846	17,841	16,145	14,324	16,278	ج) استثمارات في الخارج
5- TREASURY BILLS	163,200	168,335	144,425	127,397	110,404	102,845	٥- اذونات الخريفة
6- BONDS	194,147	198,314	201,478	148,302	117,887	105,662	٦- السندات
A) GOVERNMENT	128,667	132,338	124,475	61,554	41,254	29,693	أ) الحكومة
B) PUBLIC CORPORATIONS	27,246	25,607	31,052	34,971	26,761	28,507	ب) المؤسسات العامة
C) CORPORATE BONDS	38,234	40,369	45,951	51,777	49,872	47,462	ج) اسناد القرض
7- CREDIT FACILITIES	1627,400	1619,773	1513,033	1395,412	1274,415	1184,825	٧- الخصيمات الائتمانية
A) LOANS AND ADVANCES	665,858	665,114	629,704	556,143	493,715	435,376	أ) القروض والسلف
B) BILLS DISCOUNTED	274,640	275,127	257,456	240,495	225,127	212,044	ب) كمبيالات واسناد مخصصة
C) OVERDRAFT	686,902	679,532	625,873	598,774	555,573	537,405	ج) جاري مدين
8- BILLS RECEIVABLE	14,284	14,713	25,800	16,449	19,305	21,820	٨- شيكات وسحوبات برسم القبض
9- DOMESTIC INVESTMENTS	43,579	42,867	40,676	38,585	36,176	33,769	٩- الاستثمارات المحلية
10- FIXED ASSETS	77,749	77,210	73,867	67,981	66,832	57,866	١٠- عقارات واثاث
11- OTHER ASSETS	106,705	105,319	81,858	89,625	76,085	71,084	١١- موجودات اخرى
TOTAL ASSETS = TOTAL LIABILITIES	3148,723	3088,986	2898,516	2634,773	2392,082	2136,021	مجموع الموجودات = مجموع المطلوبات
LIABILITIES							المطلوبات
=====							=====
1- DEMAND DEPOSITS	338,465	332,615	322,814	310,736	308,447	336,867	١- ودائع تحت الطلب
A) PRIVATE (RESIDENT)	330,068	319,423	312,705	299,915	292,640	325,855	أ) القطاع الخاص (مقيم)
B) MUNICIPALITIES AND PUBLIC CORPORATIONS	8,397	13,192	10,109	10,821	15,807	11,012	ب) البلديات والمؤسسات العامة
2- SAVING AND TIME DEPOSITS	1444,447	1432,819	1391,448	1173,806	1023,174	877,444	٢- ودائع التوفير ولاجل
A) PRIVATE (RESIDENT)	1392,210	1381,887	1351,249	1125,081	981,765	843,945	أ) القطاع الخاص (مقيم)
B) MUNICIPALITIES AND PUBLIC CORPORATIONS	52,237	50,932	40,199	48,725	41,409	33,499	ب) البلديات والمؤسسات العامة
3- FOREIGN LIABILITIES	532,668	496,495	381,644	348,098	337,551	315,601	٣- المطلوبات الاجنبية
A) DEPOSITS OF NON-RESIDENTS	407,761	359,748	300,796	305,495	294,265	276,869	أ) ودائع غير المقيمين
B) DEPOSITS OF BANKS FROM ABROAD	65,560	84,598	71,846	39,267	40,314	36,756	ب) ودائع البنوك من الخارج
C) BORROWING FROM ABROAD	59,347	52,149	9,002	3,336	2,972	1,976	ج) الاقتراض من الخارج
4- GOVERNMENT DEPOSITS	108,118	110,231	127,313	156,215	121,282	111,907	٤- الودائع الحكومية
5- BANKS DEPOSITS	119,389	131,333	133,212	130,830	125,118	71,654	٥- ارصدة البنوك المحلية
A) CENTRAL BANK OF JORDAN	0	0	0	207	607	1,007	أ) البنك المركزي الاردني
B) BANKS AND FINANCIAL CORPORATIONS	119,389	131,333	133,212	130,623	124,511	70,647	ب) البنوك والمؤسسات المالية
6- BORROWING FROM	107,820	103,071	112,559	118,669	103,763	89,069	٦- الاقتراض من
A) CENTRAL BANK OF JORDAN	98,080	93,311	109,510	105,327	87,748	78,123	أ) البنك المركزي الاردني
B) BANKS AND FINANCIAL CORPORATIONS	9,740	9,760	3,049	13,342	16,015	10,946	ب) البنوك والمؤسسات المالية
7- BILLS PAYABLE	15,674	13,579	8,658	5,341	5,879	5,929	٧- شيكات وسحوبات برسم الدفع
8- CAPITAL	103,708	103,708	103,475	103,250	100,724	83,224	٨- رأس المال
9- RESERVES	80,364	80,049	82,154	74,284	63,723	69,680	٩- الاحتياطات
10- OTHER LIABILITIES	298,070	285,086	235,239	213,544	202,421	174,646	١٠- مطلوبات اخرى
* INCLUDING HOUSING BANK.							* تشمل بنك الاسكان

* (١٢) الوضع النقدي للجهاز المصرفي
 (12) Monetary Survey of the Banking System *

Thousand JD

الف دينار

	1988		1987	1986	1985	1984	1983	
	أكتوبر OCT.	سبتمبر SEP.						
ASSETS =====								الموجودات =====
1- FOREIGN ASSETS	927,328	859,568	843,110	804,686	763,847	718,021	712,933	١- الموجودات الاجنبية
2- CLAIMS ON PRIVATE SECTOR (RESIDENT)	1519,571	1514,403	1434,088	1375,357	1269,147	1204,714	1042,311	٢- الديون على القطاع الخاص (مقيم)
A) LOANS AND ADVANCES	476,216	476,508	464,132	445,726	402,399	374,034	278,267	أ) القروض والسلف
B) BILLS DISCOUNTED	274,640	275,127	257,456	240,495	225,127	212,044	187,764	ب) كمبيالات واسناد مخصومة
C) OVERDRAFT	686,902	679,532	625,873	598,774	555,573	537,405	502,619	ج) الجاري مدين
D) CORPORATE BONDS	38,234	40,369	45,951	51,777	49,872	47,462	45,873	د) اسناد القرض
E) DOMESTIC INVESTMENTS	43,579	42,867	40,676	38,585	36,176	33,769	27,788	هـ) استثمارات محلية
3- CLAIMS ON MUNICIPALITIES AND PUBLIC CORPS.	260,566	259,095	237,944	175,489	147,943	113,443	108,924	٣- الديون على البلديات والمؤسسات العامة
4- CLAIMS ON GOVERNMENT	867,567	818,712	588,136	387,429	324,609	311,394	280,381	٤- الديون على الحكومة
A) ADVANCES	455,988	398,988	261,720	133,754	129,244	121,519	106,422	أ) السلف
B) TREASURY BILLS	215,862	224,989	146,896	132,453	110,404	102,845	95,871	ب) اذونات الخزينة
C) GOVT. BONDS	195,717	194,735	179,520	121,222	84,961	87,030	78,088	ج) السندات
ASSETS = LIABILITIES	3575,032	3451,778	3103,278	2742,961	2505,546	2347,572	2144,549	الموجودات = المطلوبات
LIABILITIES =====								المطلوبات =====
1- MONEY SUPPLY (M1)	1113,307	1099,849	979,803	897,097	848,222	878,391	869,417	١- عرض النقد
2- QUASI-MONEY	1444,766	1433,109	1392,353	1175,326	1026,621	879,271	745,740	٢- شبه النقد
3- GOVERNMENT DEPOSITS	108,118	110,231	129,037	166,583	127,983	129,395	137,508	٣- الودائع الحكومية
4- FOREIGN LIABILITIES	566,713	518,163	440,156	349,143	338,259	316,756	248,209	٤- المطلوبات الاجنبية
5- CAPITAL AND RESERVES	202,072	201,757	203,629	195,534	182,447	170,904	152,343	٥- راس المال والاحتياطيات
6- OTHER ITEMS (NET)	140,056	88,669	-41,700	-40,722	-17,986	-27,145	-8,668	٦- الاخرى (صافي)

* INCLUDING: THE CENTRAL BANK OF JORDAN, COMMERCIAL BANKS AND HOUSING BANK.

* يشمل: البنك المركزي الاردني، البنوك التجارية وبنك الاسكان.

* (١٣) الميزانية الموحدة لمؤسسات الاقراض المتخصصة *

(13) Consolidated Balance Sheet of the Specialized Credit Institutions

Thousand JD

الف دينار

	1988							
	1988		1987	1986	1985	1984	1983	
	سبتمبر	أغسطس						
ASSETS	الموجودات							
1- CASH	2,209	2,119	1,821	1,605	1,600	1,372	1,242	١- النقد في الصندوق
2- DEPOSITS WITH THE CENTRAL BANK OF JORDAN	1,661	1,259	13,583	1,184	2,971	1,211	873	٢- ودائع لدى البنك المركزي الاردني
3- DEPOSITS WITH COMMERCIAL BANKS	95,780	100,436	88,094	74,867	55,737	40,176	47,967	٣- ودائع لدى البنوك التجارية
4- TREASURY BILLS	2,000	2,000	1,070	1,080	955	840	820	٤- ادونات الخزينه
5- LOANS AND ADVANCES TO	521,229	516,813	502,058	441,334	416,568	375,108	317,877	٥- قروض وسلف الى
A) INDIVIDUALS AND PRIVATE ENTERPRISES	344,907	341,509	341,040	291,564	285,713	284,282	241,420	أ) الافراد والمشاريع الخاصه
B) MUNICIPALITIES AND PUBLIC ENTERPRISES	176,322	175,304	161,018	149,770	130,855	90,826	76,457	ب) البلديات والمشاريع العامه
6- BONDS	21,819	22,840	19,534	13,240	9,455	7,071	5,621	٦- السندات
A) GOVERNMENT & PUBLIC ENTITIES	16,837	17,837	14,659	8,643	5,244	2,565	1,500	أ) حكومه ومؤسسات عامه
B) CORPORATE BONDS	4,982	5,003	4,875	4,597	4,211	4,506	4,121	ب) اسناد قرض
7- OTHER NEGOTIABLE ASSETS	144,893	144,856	144,977	147,390	127,558	111,765	90,594	٧- الموجودات المتداوله الاخرى
8- FIXED ASSETS	38,334	38,828	35,932	32,514	33,699	29,314	23,368	٨- موجودات ثابتة
9- OTHER ASSETS	33,928	33,150	24,707	24,874	18,987	24,229	20,183	٩- موجودات اخرى
TOTAL ASSETS = TOTAL LIABILITIES	861,853	862,301	831,776	738,088	667,530	591,086	508,545	مجموع الموجودات = مجموع المطلوبات
LIABILITIES	المطلوبات							
1- PRIVATE DEPOSITS (RESIDENT)	272,995	273,827	264,461	223,286	187,918	170,128	147,503	١- ودائع القطاع الخاص (مقيم)
A) DEMAND	26,861	28,007	30,120	29,106	27,599	28,608	29,154	أ) تحت الطلب
B) SAVINGS	132,593	131,523	126,976	108,561	95,701	90,102	77,098	ب) توفير
C) BLOCKED	106,234	107,455	97,214	76,165	54,736	39,573	30,112	ج) مربوطه لاجل معين
D) TIME (SUBJECT TO NOTICE)	7,307	6,842	10,151	9,454	9,882	11,845	11,139	د) لاجل خاضع لاشعار
2- MUNICIPALITIES DEPOSITS	19,737	19,945	23,225	20,129	19,657	15,386	12,326	٢- ودائع البلديات
3- DEPOSITS BY PUBLIC ENTITIES	34,441	37,349	27,539	8,820	10,659	12,386	16,994	٣- ودائع المؤسسات العامه
4- DEPOSITS BY GOVERNMENT AND SEMI-GOVERNMENT	8,916	8,409	14,310	35,253	25,571	27,691	21,578	٤- ودائع حكوميه وشبه حكوميه
5- DEPOSITS IN FOREIGN CURRENCIES	30,080	29,580	43,773	31,156	36,042	41,367	31,738	٥- ودائع بالعملات الاجنبيه
6- DEPOSITS BY COMMERCIAL BANKS	9,263	9,290	955	6,635	11,647	3,887	4,194	٦- ودائع البنوك التجارية
7- BORROWING FROM:	227,316	227,195	225,405	217,608	202,880	184,348	159,330	٧- الاقتراض من:
A) CENTRAL BANK OF JORDAN	107,959	106,974	108,457	107,825	100,869	88,094	76,504	أ) البنك المركزي الاردني
B) FOREIGN INSTITUTIONS	47,034	47,818	45,255	37,941	32,932	30,795	26,153	ب) هيئات ومؤسسات دولية
C) GOVERNMENT	2,992	2,992	2,249	2,325	2,164	2,119	2,003	ج) الحكومه
D) OTHER	69,331	69,411	69,444	69,517	66,915	63,340	54,670	د) اخرى
8- GRANTS AND AIDS (FROM PUBLIC SECTOR)	33	29	23	139	140	0	277	٨- الهبات والمساعدات من القطاع العام
9- PAID-UP CAPITAL	65,074	65,077	63,245	62,836	60,565	59,068	56,086	٩- راس المال المدفوع
10- RESERVES	41,243	41,305	37,350	32,782	28,270	28,749	23,050	١٠- الاحتياطات
11- OTHER LIABILITIES	152,755	150,295	131,490	99,444	84,181	48,076	35,469	١١- مطلوبات اخرى

* CONSOLIDATION OF BALANCE SHEETS OF CITIES AND VILLAGES DEVELOPMENT BANK, INDUSTRIAL DEVELOPMENT BANK, HOUSING CORPORATION, AGRICULTURAL CREDIT CORPORATION, JORDAN CO-OPERATIVE ORGANIZATION AND HOUSING BANK.

* تشمل ميزانيات كل من بنك تنميه المدن والفري . بنك الانماء الصناعي. مؤسسة الاسكان. مؤسسة الاقراض الزراعي. المنظمة التعاونية الاردنية وبنك الاسكان.

* (١٤) الميزانية الموحدة للمؤسسات المالية الأخرى *

(14) Consolidated Balance Sheet of other Financial Corporations *

Thousand JD	1988						الف دينار
	1988		1987	1986	1985	1984	
	سبتمبر SEP.	أغسطس AUG.					
ASSETS =====							الموجودات =====
1- CASH	2,368	2,255	1,009	368	422	378	١- النقد في الصندوق
2- FOREIGN ASSETS	23,029	24,679	27,386	17,170	17,504	22,851	٢- الموجودات الأجنبية
3- DEPOSITS WITH LOCAL BANKS	41,035	40,496	54,390	58,189	46,070	23,248	٣- ودائع لدى البنوك المحلية
4- TREASURY BILLS	1,250	2,217	5,046	1,020	30	50	٤- ادوات خزينة
5- LOANS AND ADVANCES TO INDIVIDUALS AND PRIVATE ENTERPRISES	123,327	123,161	120,643	110,934	94,408	82,552	٥- قروض وسلف إلى الأفراد والمشاريع الخاصة
6- BONDS	12,912	12,951	13,301	12,017	10,311	8,801	٦- السندات
A) GOVERNMENT AND PUBLIC ENT.	4,605	4,603	6,470	2,748	2,303	2,183	أ) الحكومية والمؤسسات العامة
B) CORPORATE BONDS	8,307	8,348	6,831	9,269	8,008	6,618	ب) اسناد القرض
7- OTHER NEGOTIABLE ASSETS	31,525	31,994	27,414	23,509	23,958	21,375	٧- الموجودات المتداولة الأخرى
8- FIXED ASSETS	5,346	5,302	5,110	4,422	3,815	3,972	٨- الموجودات الثابتة
9- OTHER ASSETS	8,384	8,044	6,159	4,517	5,319	3,555	٩- موجودات أخرى
TOTAL ASSETS = TOTAL LIABILITIES	249,176	251,099	260,458	232,146	201,837	166,782	مجموع الموجودات = مجموع المطلوبات
LIABILITIES =====							المطلوبات =====
1- PRIVATE DEPOSITS (RESIDENT)	85,073	86,472	87,899	74,145	70,352	50,221	١- ودائع القطاع الخاص (مقيم)
A) SAVINGS	12,127	12,366	11,346	10,649	10,358	8,046	أ) توفير
B) TIME	72,946	74,106	76,553	63,496	59,994	42,175	ب) لأجل
2- DEPOSITS BY COMMERCIAL BANKS	59,290	60,242	60,929	59,283	46,666	30,034	٢- ودائع البنوك التجارية
3- FOREIGN LIABILITIES	18,189	20,801	21,171	27,000	15,663	15,176	٣- مطلوبات أجنبية
4- BORROWING FROM	20,631	18,980	23,797	15,289	15,344	26,540	٤- الاقتراض من
A) CENTRAL BANK OF JORDAN	13,287	13,960	18,116	12,816	12,204	17,897	أ) البنك المركزي الأردني
B) COMMERCIAL BANKS	7,344	5,020	5,681	2,473	3,140	8,643	ب) البنوك التجارية
5- CAPITAL	35,978	35,956	34,449	30,801	30,266	26,749	٥- رأس المال
6- RESERVES	8,160	9,018	9,331	8,084	6,714	5,647	٦- الاحتياطي
7- OTHER LIABILITIES	21,855	19,630	22,882	17,544	16,832	12,415	٧- مطلوبات أخرى

* CONSOLIDATION OF BALANCE SHEETS OF THE REAL ESTATE FINANCING CORPORATION LTD (REFCO), JORDAN SECURITIES CORPORATION, ARAB FINANCE CORPORATION (JORDAN), JORDAN FINANCE HOUSE CORPORATION FOR DEVELOPMENT & INVESTMENT, DARKO INVESTMENT AND HOUSING COMPANY, ISLAMIC INVESTMENT HOUSE, FINANCE AND CREDIT CORPORATION, JORDAN INVESTMENT & FINANCE CORPORATION, NATIONAL GENERAL INVESTMENT COMPANY, BEIT EL MAL SAVING INVESTMENT FOR HOUSING CO. LTD. (BEITENA) AND NATIONAL DEVELOPMENT AND FINANCE COMPANY.

* تشمل ميزانيات كل من المؤسسة المالية العقارية (ريفكو)، الشركة الأردنية للأوراق المالية، المؤسسة المالية العربية (الأردن)، بيت التمويل الأردني للتنمية والاستثمار، داركو للاستثمار والإسكان، بيت الاستثمار الإسلامي، شركة المال و الائتمان، الأردن للاستثمار والتمويل، الشركة الأهلية للاستثمارات العامة، شركة بيت المال للإدخار والاستثمار للإسكان (بيتنا) والشركة الوطنية للاعمار و التمويل.

* (١٥) الميزانية الموحدة للجهاز المالي *

(15) Consolidated Balance Sheet of the Financial System *

Thousand JD

الف دينار

	1988		1987	1986	1985	1984	
	سبتمبر SEP.	أغسطس AUG.					
ASSETS							الموجودات
=====							=====
1- FOREIGN ASSETS	882,597	871,409	870,496	821,857	781,351	740,872	١- الموجودات الاجنبية
2- CLAIMS ON GOVERNMENT	826,969	826,801	602,164	393,821	328,696	313,627	٢- ديون على الحكومة
A) TREASURY BILLS	226,239	221,767	151,943	133,473	110,434	102,895	أ) ادونات الخزينة
B) LOANS AND ADVANCES	398,988	398,988	261,719	133,754	129,244	121,519	ب) قروض وسلف
C) GOVT. & PUBLIC CORPS. BONDS	201,742	206,046	188,502	126,594	89,018	89,213	ج) سندات الحكومة والمؤسسات العامة
3- CLAIMS ON MUNICIPALITIES AND PUBLIC CORPS.	178,795	180,169	156,302	111,052	94,859	60,847	٣- ديون البلديات والمؤسسات العامة
4- CLAIMS ON PRIVATE SECTOR	1945,118	1938,929	1844,997	1714,608	1579,320	1473,688	٤- ديون على القطاع الخاص
A) LOANS AND ADVANCES	1679,790	1678,479	1573,914	1446,772	1331,597	1247,952	أ) قروض وسلف
B) CORPORATE BONDS	48,676	46,234	52,781	61,046	57,880	54,080	ب) اسناد القرض
C) DOMESTIC INVESTMENTS	216,652	214,216	218,302	206,790	189,843	171,656	ج) استثمارات محليه
5- ASSETS OF THE FINANCIAL SYSTEM WITH	629,545	641,891	662,807	668,620	605,158	473,780	٥- موجودات الجهاز المالي لدى
A) CENTRAL BANK OF JORDAN	122,505	131,655	128,918	164,088	164,229	137,114	أ) البنك المركزي الاردني
B) BANKS AND FINANCIAL INSTITUTIONS	507,040	510,236	533,889	504,532	440,929	336,666	ب) البنوك والمؤسسات المالية ومؤسسات الاقراض
6- FIXED ASSETS	87,968	88,116	82,650	76,630	75,093	64,784	٦- الموجودات الثابتة
7- OTHER ASSETS	266,239	237,350	227,251	205,894	176,219	171,018	٧- موجودات اخرى
TOTAL ASSETS = TOTAL LIABILITIES	4817,231	4784,665	4446,667	3992,482	3640,696	3298,616	مجموع الموجودات = مجموع المطلوبات
LIABILITIES							المطلوبات
=====							=====
1- MONEY SUPPLY (M11)	1112,727	1122,389	999,230	910,819	860,974	888,598	١- عرض النقد (١١ع)
A) CURRENCY WITH THE PUBLIC	763,066	764,444	654,571	583,387	531,304	530,094	أ) النقد لدى الجمهور
B) DEMAND DEPOSITS	349,661	357,945	344,659	327,432	329,670	358,504	ب) ودائع تحت الطلب
1- PRIVATE SECTOR (RESIDENT)	324,550	333,961	319,010	305,649	298,011	328,700	١- قطاع خاص (مقيم)
2- MUNICIPALITIES AND PUBLIC CORPS.	25,111	23,984	25,649	21,783	31,659	29,804	٢- البلديات والمؤسسات العامة
2- SAVING AND TIME DEPOSITS	1532,871	1528,557	1494,926	1263,218	1109,861	938,876	٢- ودائع التوفير ولاجل
A) PRIVATE SECTOR (RESIDENT)	1474,806	1469,708	1448,634	1208,335	1059,328	899,385	أ) قطاع خاص (مقيم)
B) MUNICIPALITIES & PUBLIC CORPS.	58,065	58,849	46,292	54,883	50,533	39,491	ب) البلديات والمؤسسات العامة
3- GOVERNMENT LIABILITIES	113,223	115,682	131,284	168,907	130,147	131,514	٣- مطلوبات الحكومة
4- FOREIGN LIABILITIES	572,989	558,894	497,583	410,748	383,883	360,751	٤- المطلوبات الاجنبية
5- FINANCIAL SYSTEM LIABILITIES	552,100	564,862	573,483	602,827	564,449	447,306	٥- مطلوبات الجهاز المالي
A) CENTRAL BANK OF JORDAN	153,869	154,421	173,694	165,018	146,888	129,632	أ) البنك المركزي الاردني
B) BANKS AND FINANCIAL INSTITUTIONS	398,231	410,441	399,789	437,809	417,561	317,674	ب) البنوك والمؤسسات المالية ومؤسسات الاقراض
6- CAPITAL AND RESERVES	408,540	409,696	397,671	369,780	343,749	326,664	٦- راس المال والاحتياطيات
A) CAPITAL	198,760	198,741	195,169	190,887	185,555	163,041	أ) راس المال
B) RESERVES AND ALLOWANCES	209,780	210,955	202,502	178,893	158,194	163,623	ب) الاحتياطيات والمخصصات
7- OTHER LIABILITIES	524,781	484,585	352,490	266,183	247,633	204,907	٧- مطلوبات اخرى
* INCLUDING: THE CENTRAL BANK OF JORDAN, COMMERCIAL BANKS, SPECIALIZED CREDIT INSTITUTIONS AND OTHER FINANCIAL CORPORATIONS							* يشمل : البنك المركزي الاردني والبنوك التجارية ومؤسسات الاقراض المتخصصة والمؤسسات المالية الاخرى.

* (١٦) اجمالي الودائع لدى البنوك التجارية *

(16) Total Deposits with Commercial Banks *

الف دينار

Thousand JD

البلديات MUNICIPALITIES				المؤسسات العامة PUBLIC ENTITIES				القطاع الخاص (مقيم) PRIVATE SECTOR (RESIDENT)				المجموع العام GRAND TOTAL	نهاية الفترة
تحت الطلب : لاجل : توفير : TIME	تحت الطلب : لاجل : توفير : TIME	تحت الطلب : لاجل : توفير : TIME	المجموع : TOTAL	تحت الطلب : لاجل : توفير : TIME	تحت الطلب : لاجل : توفير : TIME	تحت الطلب : لاجل : توفير : TIME	المجموع : TOTAL	تحت الطلب : لاجل : توفير : TIME	تحت الطلب : لاجل : توفير : TIME	تحت الطلب : لاجل : توفير : TIME	المجموع : TOTAL	المجموع العام GRAND TOTAL	نهاية الفترة
521	2	2,718	3,241	186	331	3,656	4,173	73,241	60,770	133,434	267,445	314,841	١٩٧٧
411	134	2,978	3,523	5,486	21	3,074	8,581	137,452	83,253	143,928	364,633	448,510	١٩٧٨
2,598	39	4,591	7,228	3,752	241	3,609	7,602	184,908	106,688	173,802	465,398	593,136	١٩٧٩
2,650	28	3,695	6,373	21,775	277	2,616	24,668	235,506	126,212	218,854	580,572	808,478	١٩٨٠
4,040	210	4,635	8,885	38,032	103	3,488	41,623	281,133	153,255	272,008	706,396	977,648	١٩٨١
4,249	296	3,633	8,178	22,722	174	5,117	28,013	406,390	180,642	296,354	883,386	1169,479	١٩٨٢
5,516	263	6,787	12,566	28,516	512	6,860	35,888	503,303	207,094	325,030	1035,427	1397,821	١٩٨٣
5,043	61	6,005	11,109	28,082	313	5,007	33,402	617,987	225,958	325,855	1169,800	1603,087	١٩٨٤
8,119	146	5,070	13,335	32,871	273	10,737	43,881	752,096	229,669	292,640	1274,405	1747,168	١٩٨٥
13,416	272	4,737	18,425	34,570	467	6,084	41,121	878,565	246,516	299,915	1424,996	1946,252	١٩٨٦
2,616	426	2,871	5,913	36,919	237	7,239	44,395	1077,239	274,010	312,705	1663,954	2142,372	١٩٨٧
10,421	180	3,977	14,578	36,218	261	8,166	44,645	871,405	235,631	289,713	1396,749	1890,834	١٩٨٦ تشرين اول
9,907	236	3,235	13,378	34,957	250	7,290	42,497	878,886	238,179	295,430	1412,495	1904,823	تشرين ثاني
13,416	272	4,737	18,425	34,570	467	6,084	41,121	878,565	246,516	299,915	1424,996	1946,252	كانون اول
11,796	275	4,179	16,250	28,819	262	4,717	33,798	893,884	245,126	295,060	1434,070	1949,885	١٩٨٧ كانون ثاني
7,899	275	4,076	12,250	40,639	204	4,086	44,929	908,195	247,089	290,358	1445,642	1954,043	شباط
8,134	293	4,514	12,941	34,580	243	5,195	40,018	924,016	247,710	289,472	1461,198	1927,758	اذار
7,162	306	4,185	11,653	36,680	229	5,073	41,982	937,242	249,028	288,336	1474,606	1936,721	نيسان
3,503	322	3,891	7,716	43,526	233	5,623	49,382	945,956	250,690	298,020	1494,666	1951,944	ايار
3,131	341	2,606	6,078	34,840	234	6,346	41,420	958,477	260,983	305,872	1525,332	1981,246	حزيران
3,072	342	2,945	6,359	37,331	220	4,179	41,730	980,119	262,153	314,523	1556,795	2012,564	تموز
2,889	342	3,052	6,283	41,833	231	3,801	45,865	992,710	258,671	314,702	1566,083	2021,415	اب
2,875	383	2,325	5,583	40,164	228	4,533	44,925	1018,723	258,937	317,541	1595,201	2059,228	ايلول
2,768	380	3,229	6,377	44,061	227	4,491	48,779	1036,489	258,655	313,664	1608,808	2071,740	تشرين اول
2,676	422	2,862	5,960	30,269	231	4,132	34,632	1051,170	264,041	311,948	1627,159	2123,390	تشرين ثاني
2,616	426	2,871	5,913	36,919	237	7,239	44,395	1077,239	274,010	312,705	1663,954	2142,372	كانون اول
3,259	452	2,985	6,696	41,030	231	4,459	45,723	1091,439	271,975	314,973	1678,387	2154,210	١٩٨٨ كانون ثاني
3,310	462	3,132	6,904	36,617	225	6,828	43,670	1099,894	274,770	318,079	1692,743	2162,313	شباط
3,535	465	2,903	6,903	38,525	253	8,831	47,609	1111,592	276,682	317,528	1705,802	2184,770	اذار
4,300	476	2,539	7,315	37,176	240	8,371	45,787	1099,048	277,073	326,848	1702,969	2204,856	نيسان
4,473	476	2,636	7,585	41,308	263	9,500	51,071	1100,028	278,473	323,672	1702,173	2217,066	ايار
4,443	513	2,671	7,627	45,391	280	10,427	56,098	1094,321	289,482	335,383	1719,186	2243,737	حزيران
4,719	522	2,518	7,759	42,508	267	9,312	52,087	1098,164	285,300	336,102	1719,566	2248,129	تموز
5,012	5	2,450	7,467	46,635	280	9,976	56,891	1095,310	280,259	328,732	1704,301	2239,752	اب
5,893	3	2,539	8,435	44,789	247	10,653	55,689	1101,465	280,422	319,422	1701,309	2235,412	ايلول
5,677	2	2,760	8,439	46,310	248	5,637	52,195	1111,067	281,142	330,069	1722,278	2298,792	تشرين اول

* تشمل بنك الاسكان

* (١٦) اجمالي الودائع لدى البنوك التجارية (تابع) *

(16) Total Deposits with Commercial Banks (Continued)

الف دينار

Thousand JD

END OF PERIOD	القطاع الخاص (غير مقيم) PRIVATE SECTOR (NON-RESIDENT)				الحكومة GOVERNMENT				مؤسسات شبه حكومية SEMI-GOVERNMENT			
	لأجل TIME	توفير SAVING	تحت الطلب DEMAND	المجموع TOTAL	لأجل TIME	توفير SAVING	تحت الطلب DEMAND	المجموع TOTAL	لأجل TIME	توفير SAVING	تحت الطلب DEMAND	المجموع TOTAL
1977	7,284	1,034	10,628	18,946	2,167	55	9,299	11,521	3,397	8	6,110	9,515
1978	31,811	1,533	14,132	47,476	2,685	54	5,173	7,912	12,994	75	3,316	16,385
1979	48,075	2,066	16,949	67,090	6,859	59	5,535	12,453	24,677	25	8,663	33,365
1980	81,473	2,248	49,532	133,253	13,954	55	6,603	20,612	35,960	240	6,800	43,000
1981	113,059	6,488	24,008	143,555	12,233	72	6,970	19,275	51,496	1,017	5,401	57,914
1982	130,859	6,956	33,764	171,579	20,473	104	9,338	29,915	41,867	246	6,295	48,408
1983	177,145	7,469	32,080	216,694	25,167	77	11,565	36,809	54,481	515	5,441	60,437
1984	218,438	8,475	49,956	276,869	29,713	136	16,770	46,619	59,049	197	6,042	65,288
1985	246,140	8,189	39,936	294,265	36,660	59	19,794	56,513	57,982	361	6,426	64,769
1986	265,498	7,739	32,258	305,495	55,702	176	19,544	75,422	72,138	548	8,107	80,793
1987	259,502	8,508	32,787	300,797	60,425	113	19,008	79,546	42,419	37	5,311	47,767
OCT. 1986	252,950	7,576	27,798	288,324	50,491	152	16,477	67,120	73,724	423	5,271	79,418
NOV.	258,369	7,576	30,053	295,998	54,628	185	15,591	70,404	64,351	382	5,318	70,051
DEC.	265,498	7,739	32,258	305,495	55,702	176	19,544	75,422	72,138	548	8,107	80,793
JAN. 1987	268,483	8,427	30,969	307,879	69,040	169	20,013	89,222	62,909	74	5,683	68,666
FEB.	274,736	8,578	35,549	318,863	65,350	159	17,467	82,976	44,537	33	4,813	49,383
MAR.	245,403	9,054	36,430	290,887	62,463	91	13,989	76,543	41,297	33	4,841	46,171
APR.	245,017	8,796	34,312	288,125	65,040	97	12,034	77,171	38,582	35	4,567	43,184
MAY	249,349	9,003	35,055	293,407	56,035	92	11,050	67,177	33,556	33	6,007	39,596
JUNE	253,741	8,373	32,711	294,825	60,541	94	10,243	70,878	37,234	34	5,445	42,713
JULY	255,698	7,442	29,469	292,609	60,925	98	12,498	73,521	36,952	34	4,564	41,550
AUG.	252,516	8,974	27,684	289,174	57,187	132	13,037	70,356	39,023	35	4,596	43,654
SEP.	246,115	8,579	34,674	289,368	59,312	117	18,032	77,461	40,869	35	5,786	46,690
OCT.	245,624	12,147	30,647	288,418	60,118	103	15,363	75,584	38,435	36	5,303	43,774
NOV.	289,624	7,560	31,389	328,573	66,811	112	14,602	81,525	40,499	37	5,005	45,541
DEC.	259,502	8,508	32,787	300,797	60,425	113	19,008	79,546	42,419	37	5,311	47,767
JAN. 1988	260,400	7,881	32,386	300,667	63,575	119	16,764	80,458	38,190	37	4,052	42,279
FEB.	255,545	7,747	37,223	300,515	59,509	114	14,912	74,535	40,002	59	3,885	43,946
MAR.	267,461	7,675	35,024	310,160	56,985	114	16,138	73,237	37,107	54	3,898	41,059
APR.	285,771	8,077	42,263	336,111	54,924	108	14,956	69,988	38,727	48	3,911	42,686
MAY	294,084	8,359	40,787	343,230	53,311	99	16,078	69,488	39,100	65	4,354	43,519
JUNE	302,879	8,272	40,161	351,312	52,377	99	13,895	66,371	39,105	59	3,979	43,143
JULY	312,236	8,775	39,845	360,856	51,229	99	15,590	66,918	37,143	41	3,759	40,943
AUG.	318,698	7,621	32,083	358,402	52,755	149	16,288	69,192	38,902	41	4,556	43,499
SEP.	319,270	7,379	33,099	359,748	49,091	125	14,522	63,738	42,001	40	4,452	46,493
OCT.	356,704	7,982	43,076	407,762	47,900	104	15,345	63,349	40,487	52	4,230	44,769

* INCLUDING HOUSING BANK

مليون دينار
Million JD

(٤) اجمالي الودائع لدى البنوك التجارية
(4) Total Deposits with Commercial Banks

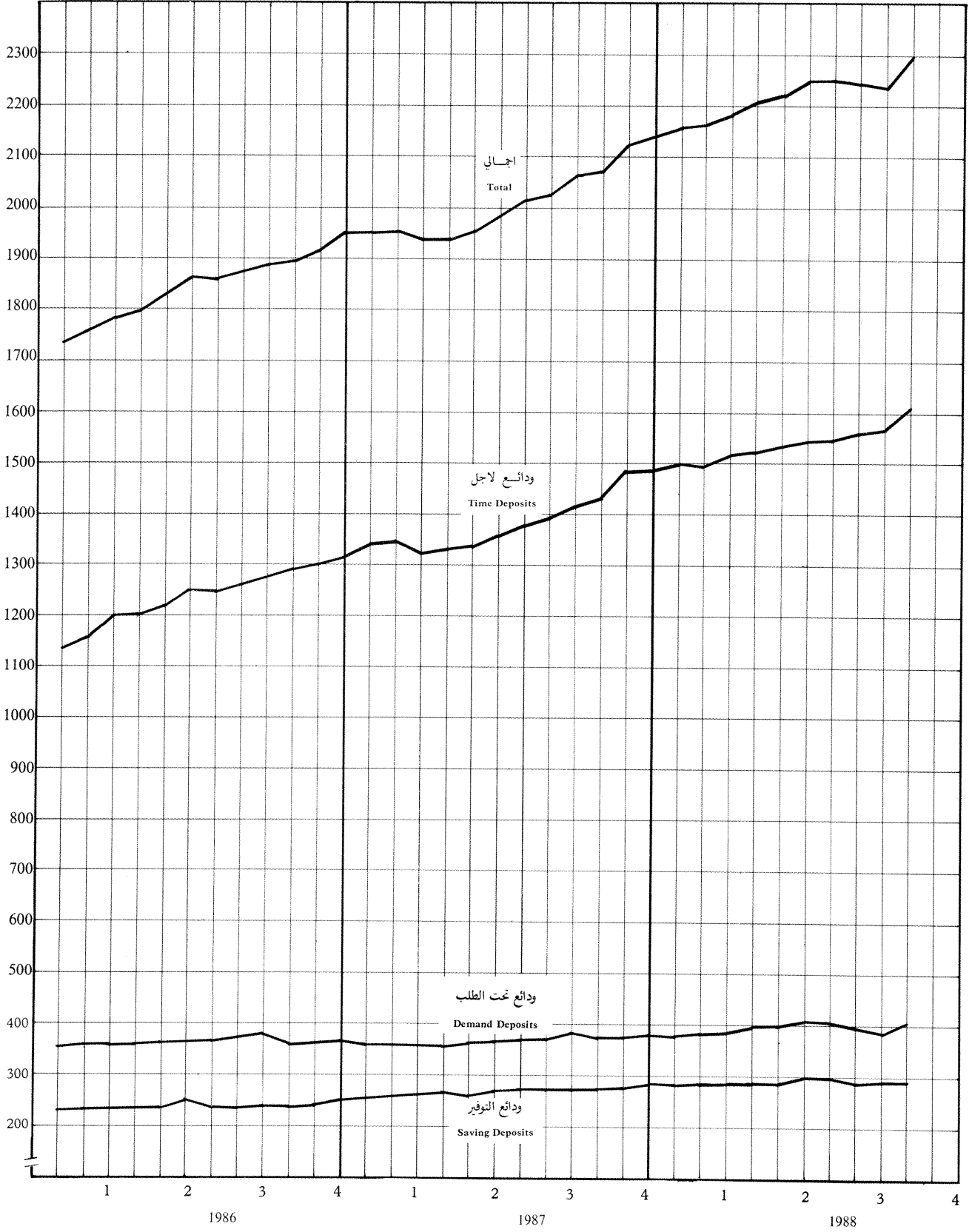

* (١٧) ودائع لدى البنوك التجارية بالعملة الاجنبية *

(17) Deposits with Commercial Banks in Foreign Currencies *

Thousand JD

الف دينار

القطاع الخاص (غير مقيم) PRIVATE SECTOR (NON-RESIDENT)				القطاع الخاص (مقيم) PRIVATE SECTOR (RESIDENT)				المجموع العام GRAND TOTAL	نهاية الفترة END OF PERIOD
لأجل TIME	التوفير SAVINGS	تحت الطلب DEMAND	المجموع TOTAL	لأجل TIME	التوفير SAVINGS	تحت الطلب DEMAND	المجموع TOTAL		
78,752	528	31,557	110,837	14,445	183	3,734	18,362	129,199	1980
102,431	591	14,445	117,467	30,283	324	7,814	38,421	155,888	1981
122,357	669	26,181	149,207	27,646	371	10,273	38,290	187,497	1982
163,937	1,372	22,623	187,932	41,372	575	12,560	54,507	242,439	1983
204,159	1,541	41,905	247,605	41,144	684	14,491	56,319	303,924	1984
231,576	3,177	31,993	266,746	49,144	1,423	14,599	65,166	331,912	1985
243,495	4,262	26,130	273,887	58,281	1,812	15,480	75,573	349,460	1986
232,105	4,344	23,474	259,923	106,696	2,367	15,192	124,255	384,178	1987
233,739	3,746	22,687	260,172	55,785	1,567	13,715	71,067	331,239	OCT. 1986 تشرين اول
235,829	3,808	24,965	264,602	55,730	1,501	15,319	72,550	337,152	NOV. تشرين ثاني
243,495	4,262	26,130	273,887	58,281	1,812	15,480	75,573	349,460	DEC. كانون اول
245,282	4,980	24,578	274,840	57,177	2,274	15,591	75,042	349,882	JAN. 1987 كانون ثاني
251,882	5,027	28,056	284,965	59,045	2,110	14,368	75,523	360,488	FEB. شباط
221,741	5,451	28,876	256,068	62,049	1,623	14,005	77,677	333,745	MAR. اذار
220,863	4,781	25,818	251,462	65,806	1,866	14,893	82,565	334,027	APR. نيسان
224,806	4,908	26,897	256,611	65,569	1,908	16,710	84,187	340,798	MAY ايار
227,859	3,360	24,452	255,671	71,020	2,304	18,942	92,266	347,937	JUNE حزيران
231,077	4,228	20,826	256,131	75,562	2,613	16,569	94,744	350,875	JULY تموز
225,939	4,191	18,996	249,126	77,827	2,389	19,817	100,033	349,159	AUG. اب
219,232	3,573	25,409	248,214	90,089	2,360	14,877	107,326	355,540	SEP. ايلول
220,359	6,249	22,320	248,928	93,120	2,355	13,457	108,932	357,860	OCT. تشرين اول
262,741	3,620	22,483	288,844	95,702	2,383	16,089	114,174	403,018	NOV. تشرين ثاني
232,105	4,344	23,474	259,923	106,696	2,367	15,192	124,255	384,178	DEC. كانون اول
232,746	3,681	23,709	260,136	108,905	2,433	19,678	131,016	391,152	JAN. 1988 كانون ثاني
227,227	3,474	27,254	257,955	103,165	2,470	21,071	126,706	384,661	FEB. شباط
239,244	3,363	26,615	269,222	98,176	2,780	16,496	117,452	386,674	MAR. اذار
256,510	3,547	31,720	291,777	77,970	2,809	20,361	101,140	392,917	APR. نيسان
268,586	3,627	28,197	300,410	85,954	2,805	22,781	111,540	411,950	MAY ايار
277,932	3,794	29,789	311,515	96,195	3,016	20,727	119,938	431,453	JUNE حزيران
286,561	3,852	30,031	320,444	97,537	3,287	21,546	122,370	442,814	JULY تموز
293,384	3,769	22,472	319,625	100,210	3,141	21,440	124,791	444,416	AUG. اب
293,432	3,575	23,848	320,855	103,989	3,132	18,109	125,230	446,085	SEP. ايلول
332,784	4,182	32,475	369,441	118,922	3,450	26,595	148,967	518,408	OCT. تشرين اول

* : INCLUDING HOUSING BANK

* : تشمل بنك الاسكان

(١٨) هيكل اسعار الفائدة على الودائع

(18) Term Structure of Deposit Rates

Percent Per annum

النسبة المئوية السنوية

DATE OF CHANGE	1988	1988	1986	1984	1983	1982	تاريخ اجراء التغيير		
TYPE OF DEPOSIT	ايلول SEP.	حزيران JUNE	تشرين ثاني NOV.	ايار MAY	حزيران JUNE	تشرين ثاني NOV.	نيسان APRIL	تشرين الاول OCT.	
TYPE OF DEPOSIT								نوع الوديعة	
CENTRAL BANK OF JORDAN								البنك المركزي الاردني	
A) GOVT. SUBJECT TO NOTICE DEPOSITS	2-3	2-3	2-3	2-3	2-3	2-3	2-3	2-3	ا) ودائع حكومية (خاضعة لاشعار)
B) BANKS SUBJECT TO NOTICE DEPOSITS	1-2	1-2	1-2	1-2	1.0	1.0	1.0	1.0	ب) ودائع البنوك (خاضعة لاشعار)
COMMERCIAL BANKS AND FINANCIAL CORPORATIONS								البنوك التجارية والمؤسسات المالية	
**								**	
A) DEMAND DEPOSITS & SUBJECT TO (2-7) DAYS NOTICE (MAX)	-	3.0	3.0	4.0	4.0	4.0	4.0	4.0	ا) ودائع تحت الطلب و لاشعار يوميين وحتى اسبوع (حد اعلى)
B) TIME DEPOSITS :								ب) ودائع لاجل	
1 TO LESS THAN 3 MONTHS (MIN)	-	-	-	-	-	-	-	5.0	شهر و اقل من ٣ اشهر (حد ادنى)
(MAX)	-	7.5	7.5	8.5	8.5	6.5	6.5	-	(حد اعلى)
3 TO LESS THAN 6 MONTHS (MIN)	-	-	-	-	-	-	-	5.75	٣ اشهر و اقل من ٦ اشهر (حد ادنى)
(MAX)	-	7.5	7.5	8.5	8.5	7.0	7.0	-	(حد اعلى)
6 MONTHS TO LESS THAN 1 YEAR (MIN)	-	-	-	-	-	-	-	5.75	٦ اشهر و اقل من سنة (حد ادنى)
(MAX)	-	7.5	7.5	8.5	8.5	7.75	7.75	-	(حد اعلى)
OVER 1 YEAR (MIN)	-	-	-	-	-	-	-	6.0	ودائع لاجل سنة فاكثر (حد ادنى)
(MAX)	-	7.5	7.5	8.5	8.5	8.0	8.0	-	(حد اعلى)
C) SAVINGS								ج) ودائع التوفير	
WITH COMMERCIAL BANKS (MIN)	-	-	-	-	-	-	-	5.0	لدى البنوك التجارية (حد ادنى)
(MAX)	-	5.5	5.5	6.5	6.5	6.0	6.0	-	(حد اعلى)
WITH FINANCIAL CORPS. (MAX)	-	6.0	6.0	7.0	7.0	6.5	6.5	-	لدى المؤسسات المالية (حد اعلى)
D) CERTIFICATES OF DEPOSITS								د) شهادات الودائع	
(MAX) :								*	(حد اعلى)
3 TO LESS THAN 6 MONTHS	-	-	7.375	8.75	8.75	7.25	7.0	-	ثلاثة اشهر و اقل من ستة اشهر
6 TO LESS THAN 9 MONTHS	-	-	7.375	8.75	8.75	8.0	7.75	-	ستة اشهر و اقل من تسعة اشهر
9 MONTHS TO LESS THAN 1 YEAR	-	-	7.375	8.75	8.75	8.25	8.0	-	تسعة اشهر و اقل من سنة
OVER 1 YEAR	-	-	7.375	8.75	8.75	8.5	8.25	-	سنة فاكثر
POSTAL SAVINGS FUND	7.0	7.0	7.0	7.0	7.0	7.0	7.0	7.0	صندوق توفير البريد

* : FLOATING SINCE 6-6-1988.
** : FLOATING SINCE 24-9-1988.

* : معومة اعتبارا من ١٩٨٨/٦/٦.
** : معومة اعتبارا من ١٩٨٨/٩/٢٤.

* (١٩) توزيع التسهيلات الائتمانية للبنوك التجارية حسب القطاعات *

(19) Sectoral Distribution of Outstanding Commercial Banks' Credit *

الف دينار

Thousand JD

OTHER	PROFESS- IONAL & PRIVATE INDIVI- DUALS	FINANCIAL INSTITU- TIONS	RESTAUR- ANTS	TRANSPOR- TATION	CONSTRUC- TION	GENERAL COMMERCE AND TRADE	INDUSTRY	MINING	AGRIC- ULTURE	MUNICIPA- LITIES AND PUBLIC CO- RPORATIONS	TOTAL	نهاية الفترة END OF PERIOD
15,617	13,075	585	3,422	11,083	65,784	81,427	26,599	233	8,311	17,919	244,055	1977
19,322	21,212	1,184	6,612	8,379	100,541	100,531	36,578	1,711	12,706	24,023	332,799	1978
17,082	29,662	4,756	9,657	13,040	150,994	134,236	56,477	4,038	17,361	27,756	465,059	1979
20,273	38,717	8,699	11,843	14,479	180,758	166,956	68,718	4,357	17,205	31,851	563,856	1980
31,471	60,834	9,359	15,890	23,286	201,036	225,791	82,437	6,827	19,386	45,000	721,317	1981
41,174	69,596	19,602	20,485	32,887	216,753	284,944	98,532	14,069	24,630	64,499	887,171	1982
42,998	108,096	25,637	25,683	50,483	271,345	276,650	118,428	20,542	25,626	65,434	1030,922	1983
50,913	121,459	29,592	23,716	58,482	324,055	296,097	142,372	27,416	25,659	85,064	1184,825	1984
53,221	127,563	26,933	29,825	64,029	331,569	308,555	157,165	32,070	26,298	117,188	1274,416	1985
53,454	137,255	29,209	37,530	49,364	353,678	338,744	176,743	44,281	32,671	142,483	1395,412	1986
64,482	159,312	31,454	32,522	38,799	358,247	363,723	175,312	45,355	40,024	203,803	1513,033	1987
49,639	136,363	27,335	31,009	53,411	350,879	337,393	175,096	39,303	34,118	150,208	1384,754	OCT. 1986 تشرين اول
51,849	138,493	28,910	31,009	51,813	349,494	337,435	172,543	46,403	33,913	149,301	1391,163	NOV. 1986 تشرين ثاني
53,454	137,255	29,209	37,530	49,364	353,678	338,744	176,743	44,281	32,671	142,483	1395,412	DEC. 1986 كانون اول
58,683	142,046	29,526	30,114	50,486	371,240	343,152	171,832	45,055	32,223	128,275	1402,632	JAN. 1987 كانون ثاني
55,905	144,679	31,425	31,643	38,453	375,278	347,523	171,482	45,833	33,959	156,749	1432,929	FEB. 1987 شباط
59,533	148,990	30,921	33,222	39,069	375,737	352,330	176,462	46,213	36,220	156,703	1455,400	MAR. 1987 اذار
59,078	151,558	36,116	34,151	38,626	371,312	350,650	179,482	45,757	35,724	182,050	1484,504	APR. 1987 نيسان
58,089	153,895	36,028	35,041	38,530	378,254	351,334	176,119	51,354	38,430	183,915	1500,989	MAY 1987 ايار
62,798	158,805	34,324	35,089	37,703	359,162	359,511	169,738	50,415	35,890	192,338	1495,773	JUNE 1987 حزيران
67,599	164,588	35,247	34,206	37,915	365,779	361,119	171,827	46,396	36,006	213,698	1534,380	JULY 1987 تموز
87,069	160,938	35,170	34,229	38,759	361,871	350,813	172,451	46,353	44,793	217,927	1550,373	AUG. 1987 اب
65,567	158,615	34,599	33,811	37,467	369,462	360,539	169,921	52,073	40,333	238,937	1561,324	SEP. 1987 ايلول
65,824	162,395	33,619	31,163	41,099	357,287	358,305	182,272	50,454	38,965	252,359	1573,742	OCT. 1987 تشرين اول
66,861	166,526	33,840	29,988	41,393	362,322	358,475	176,319	44,748	40,766	235,966	1557,204	NOV. 1987 تشرين ثاني
64,482	159,312	31,454	32,522	38,799	358,247	363,723	175,312	45,355	40,024	203,803	1513,033	DEC. 1987 كانون اول
65,527	176,369	34,725	33,191	40,283	354,943	365,752	183,858	51,467	41,478	253,176	1600,769	JAN. 1988 كانون ثاني
65,574	181,806	28,482	32,363	39,405	357,225	380,736	175,605	36,729	40,884	259,158	1597,967	FEB. 1988 شباط
66,921	181,323	30,876	31,180	42,275	358,208	391,052	177,118	38,594	39,572	239,850	1596,969	MAR. 1988 اذار
68,143	176,371	29,460	32,455	44,611	340,203	380,064	194,114	54,021	45,252	210,744	1575,438	APR. 1988 نيسان
70,675	191,634	29,037	32,898	41,137	354,753	393,794	184,513	39,200	41,764	219,501	1598,906	MAY 1988 ايار
68,588	195,327	29,624	31,725	44,522	359,836	396,475	189,008	42,898	42,781	216,039	1616,823	JUNE 1988 حزيران
68,136	197,099	30,137	31,401	44,948	358,329	389,028	191,225	41,123	51,684	219,138	1622,248	JULY 1988 تموز
67,700	199,378	30,077	29,739	43,876	360,172	396,855	187,403	36,769	45,148	224,529	1621,646	AUG. 1988 اب
65,872	201,383	30,233	27,482	48,733	361,977	400,388	179,061	36,257	46,013	222,374	1619,773	SEP. 1988 ايلول
65,507	202,650	33,245	27,595	49,232	363,813	397,255	179,672	36,866	47,986	223,579	1627,400	OCT. 1988 تشرين اول

* : INCLUDING HOUSING BANK

* : تشمل بنك الإسكان

(٥) التسهيلات الائتمانية للبنوك التجارية
 (5) Outstanding Commercial Banks Credit

مليون دينار
 Million JD

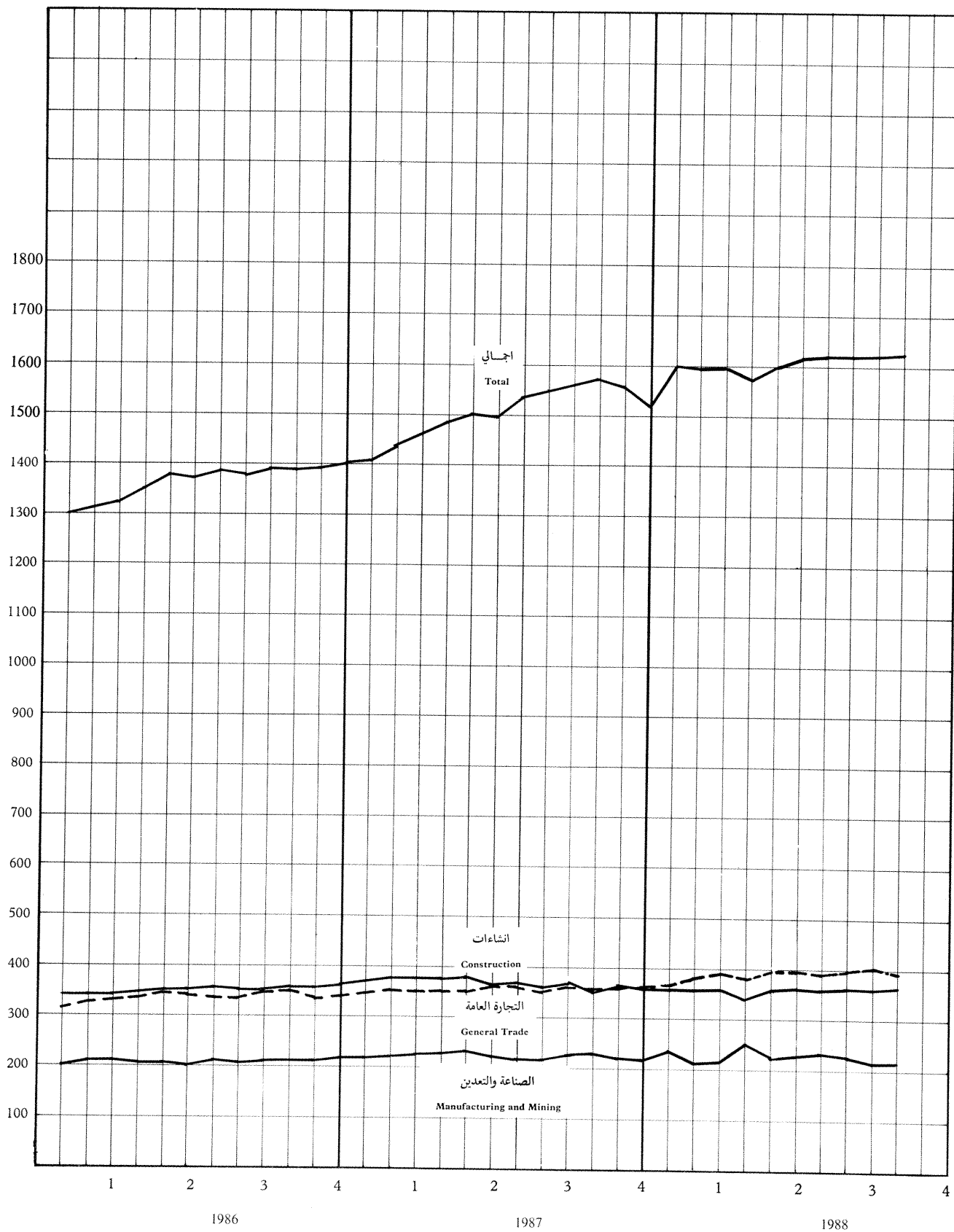

* (٢٠) إجمالي التسهيلات الائتمانية للقطاع الخاص حسب الجهة المقرضة *

(20) Total Credit to Private Sector by Credit Institutions

Thousand JD									الف دينار	
مؤسسات مالية اخرى	مؤسسات الاسكان	المنظمة التعاونية الاردنية	مؤسسة الاقراض الزراعي	بنك تنمية المدن والقرى	بنك الانماء الصناعي	بنك الاسكان	البنوك التجارية	البنك المركزي الاردني	المجموع	نهاية الفترة
OTHER	FINANCIAL INSTITUTIONS	HOUSING CO-OPERATIVE ORGANIZATION	JORDAN AGRICULTURAL CREDIT CORPORATION	CITIES AND VILLAGES DEVELOPMENT BANK	INDUSTRIAL DEVELOPMENT BANK	HOUSING BANK	COMMERCIAL BANKS	CENTRAL BANK of JORDAN	TOTAL	END OF PERIOD
0	2,759	3,839	10,644	9,074	10,853	37,463	201,094	1,216	276,942	1977
143	2,517	4,849	11,612	11,035	13,404	52,049	271,638	972	368,219	1978
1,410	2,322	6,809	12,723	12,470	15,644	72,575	385,093	2,364	511,410	1979
5,705	5,049	9,300	14,049	13,410	18,136	93,136	464,510	1,947	625,242	1980
18,453	4,749	10,644	17,280	15,349	23,450	103,567	604,607	3,998	802,097	1981
30,281	6,004	18,837	20,217	23,361	30,827	123,022	758,052	2,806	1013,407	1982
71,136	8,480	21,822	22,000	31,621	35,938	150,194	874,657	3,162	1219,010	1983
89,170	9,648	21,955	22,480	36,073	37,812	184,112	958,293	3,336	1362,879	1984
102,416	11,692	22,942	25,879	39,587	38,293	213,637	1,020,717	3,712	1478,875	1985
120,203	20,142	11,290	28,047	45,260	39,260	231,881	1,118,099	4,691	1618,873	1986
127,475	59,530	11,580	30,349	49,508	40,278	242,569	1,216,962	4,748	1782,999	1987
116,584	11,538	10,702	27,564	44,303	38,270	224,204	1,119,348	4,212	1596,725	1986 SEP. ايلول
117,382	11,480	10,650	27,908	44,544	38,411	225,052	1,116,296	4,696	1596,419	OCT. تشرين اول
120,415	11,393	11,193	28,168	44,939	38,888	228,172	1,117,999	4,712	1605,879	NOV. تشرين ثاني
120,203	20,142	11,290	28,047	45,260	39,260	231,881	1,118,099	4,691	1618,873	DEC. كانون اول
122,858	19,946	10,825	28,340	44,937	39,175	229,699	1,123,241	4,992	1624,013	1987 JAN. كانون ثاني
125,544	17,789	10,878	28,697	45,167	39,475	232,662	1,146,798	4,920	1651,930	FEB. شباط
123,510	17,919	11,272	29,159	45,707	39,525	233,253	1,170,874	4,703	1675,922	MAR. اذار
124,306	17,851	11,259	29,373	43,858	39,755	237,066	1,195,003	4,977	1703,448	APR. نيسان
125,984	17,715	11,528	29,434	47,198	39,504	242,432	1,205,367	4,824	1723,986	MAY ايار
124,877	18,261	11,568	29,312	46,746	39,420	235,038	1,209,482	5,627	1720,331	JUNE حزيران
124,362	19,432	11,587	29,384	48,238	39,127	246,354	1,236,104	5,555	1760,143	JULY تموز
127,848	19,464	11,580	29,589	49,037	39,011	245,551	1,251,701	5,346	1779,127	AUG. اب
127,334	19,341	11,551	29,850	49,483	39,257	251,877	1,255,885	5,160	1789,738	SEP. ايلول
125,434	19,168	11,580	30,099	49,952	38,977	239,102	1,278,587	5,076	1797,975	OCT. تشرين اول
126,573	18,901	11,580	30,367	49,792	39,555	238,223	1,261,959	5,024	1781,974	NOV. تشرين ثاني
127,475	59,530	11,580	30,349	49,508	40,278	242,569	1,216,962	4,748	1782,999	DEC. كانون اول
129,689	63,432	11,604	30,555	49,776	39,836	241,123	1,301,826	4,965	1872,806	1988 JAN. كانون ثاني
129,236	63,779	11,557	30,704	49,810	39,540	240,639	1,303,437	5,267	1873,969	FEB. شباط
129,278	64,031	10,958	31,033	50,067	39,743	238,261	1,304,022	5,750	1873,143	MAR. اذار
132,257	63,592	11,580	31,216	50,653	39,562	237,920	1,279,757	5,718	1852,255	APR. نيسان
127,801	63,178	11,385	31,288	50,842	40,094	238,181	1,300,298	5,732	1868,799	MAY ايار
129,173	67,136	11,883	31,231	50,989	40,714	240,978	1,314,183	5,813	1892,100	JUNE حزيران
131,077	70,485	12,250	31,300	51,352	40,723	243,737	1,318,085	5,865	1904,874	JULY تموز
131,509	69,917	12,113	31,443	51,591	40,755	243,771	1,317,685	6,100	1904,884	AUG. اب
131,634	70,023	11,746	31,774	52,376	41,267	246,859	1,315,050	6,533	1907,262	SEP. ايلول

* : GOVT. LOANS AND PUBLIC CORPORATION BONDS ARE NOT INCLUDED
 **: CREDIT DIRECTLY EXTENDED TO THE ECONOMY (CBJ EMPLOYEES HOUSING)

* : القروض للحكومة وسندات المؤسسات العامة غير مشمولة
 **: اقراض مباشر للاقتصاد الوطني (اسكان موظفي البنك)

(٢٢) هيكل اسعار الفائدة على القروض

(22) Term Structure of Lending Rates

DATE OF CHANGE	1988				1987			1986		1985		تاريخ اجراء التغيير
	1988	1987	1986	1985	1988	1987	1986	1985	1988	1987		
TYPE OF LOAN	ايلول SEP.	حزيران JUNE	كانون ثاني JAN.	نشرين ثاني NOV.	حزيران JUNE	نشرين ثاني NOV.	تموز JULY					نوع القرض
CENTRAL BANK OF JORDAN												البنك المركزي الاردني
RE-DISCOUNT RATE	7.00	5.75	5.75	5.75	6.25	6.25	6.25					سعر اعادة الخصم
ADVANCES TO SPECIALIZED CREDIT INSTITUTIONS	3-5	3-5	3-5	3-5	3-5	3-5	3-5					سلف الى مؤسسات الاقراض المتخصصة
ADVANCES TO COMMERCIAL BANKS	7-8	5-5.75	5-5.75	5-5.75	5-6.25	5-6.25	5-6.25					سلف الى البنوك التجارية
ADVANCES TO OTHER FINANCIAL CORPS.	7-8	5.75	5.75	6.75	7.25	7.25	7.25					سلف الى المؤسسات المالية الاخرى
GOVERNMENT AND PUBLIC CORPORATION												الدين الداخلي واقتراض المؤسسات العامة
DEBT												العامة
DEVELOPMENT BONDS FOR:												سندات التنمية:
A) BANKS AND PUBLIC CORPS.	*** 7.00	*** 7.00	* 8.00	* 8.00	* 8.25	** 8.50	* 8.81					(ا) للمؤسسات العامة والبنوك
B) INDIVIDUAL AND SAVING FUNDS	7.00	7.00	8.00	8.00	8.25	8.50	8.81					(ب) للجمهور وصناديق الادخار
PUBLIC CORPS. BONDS	7.50	7.50	7.50	7.50	8.75	8.75	8.75					سندات المؤسسات العامة
TREASURY BILLS	5.0	5.0	5.0	5.0	5.0	5.0	5.0					اذونات الخزينة
COMMERCIAL BANKS												البنوك التجارية
CREDIT TO RESIDENTS	9.00	7.25-8	7.25-8	7.25-8	8-8.75	8-8.75	8-8.75					سلف وقروض الى المقيمين
CREDIT TO NON-RESIDENTS	12	10-12	10-12	10-12	10-12	10-12	10-12					سلف وقروض الى غير المقيمين
SPECIALIZED CREDIT INSTITUTIONS												مؤسسات الاقراض المتخصصة
A) INDUSTRIAL DEVELOPMENT BANK:												(ا) بنك الانماء الصناعي:
- ADVANCES TO RURAL PROJECTS	6.0	6.0	6.0	6.0	6.0	6.0	6.0					- قروض المناطق النائية
- ADVANCES TO COMPANIES & OTHER PROJECTS	7.5-8.0	7.5-8.0	7.5-8.0	7.5-8.0	7.5-8.0	7.5-8.0	7.5-8.0					- قروض الشركات والمشاريع الاخرى
B) CO-OPERATIVE ORGANIZATION												(ب) المنظمة التعاونية
C) AGRICULTURAL CREDIT CORPORATION	6.0-8.5	6.0-8.5	6.0-8.5	6.0-8.5	6.0-8.5	7.0	7.0					(ج) مؤسسة الاقراض الزراعي
D) CITIES AND VILLAGES DEVELOPMENT BANK:												(د) بنك تنمية المدن والقرى:
- MUNICIPAL. PROJECTS	7.5-8.5	7.5-8.5	7.5-8.5	7.5-8.5	7.5-8.5	7.5-8.5	7.5-8.5					- مشاريع البلديات
- VILLAGES PROJECTS	6.0	6.0-8.5	6.0-8.5	6.0-8.5	6.0-8.5	6.0-8.5	6.0-8.5					- مشاريع القرى
E) HOUSING CORPORATION												(هـ) مؤسسة الاسكان
F) HOUSING BANK:												(و) بنك الاسكان:
- INDIVIDUAL AND CO-OPERATIVES LOANS	8.5	8.5	8.5	8.5	8.5	8.5	8.5					- القروض الفردية وقروض الجمعيات
- COMMERCIAL LOANS	9.00	8.50	8.50	8.50	8.75	8.75	8.75					- القروض التجارية
OTHER FINANCIAL CORPORATIONS												المؤسسات المالية الاخرى
CREDIT TO RESIDENTS	9.0	7.5-8.5	7.5-8.5	7.5-8.5	8.0-9.0	8.0-9.0	8.0-9.0					سلف وقروض الى المقيمين
CREDIT TO NON-RESIDENTS	12	10-12	10-12	10-12	10-12	10-12	10-12					سلف وقروض الى غير المقيمين

* : INCLUDING PAID ISSUE PREMIUM OF 4%.

** : INCLUDING PAID ISSUE PREMIUM OF 5%.

***: INCLUDING PAID ISSUE PREMIUM OF 7.5%.

* : تتضمن علاوة اصدار مدفوعة بنسبة ٤%.

** : تتضمن علاوة اصدار مدفوعة بنسبة ٥%.

***: تتضمن علاوة اصدار مدفوعة بنسبة ٧,٥%.

(٢٣) حركة قروض مؤسسات الاقراض المتخصصة

(23) Loans Movement of Specialized Credit Institutions

Thousand JD

الف دينار

مؤسسة الاسكان HOUSING CORPORATION		المنظمة التعاونية الاردنية JORDAN CO-OPERATIVE ORGANIZATION		مؤسسة الاقراض الزراعي AGRICULTURAL CREDIT CORP.		بنك تنمية المدن والقرى CITIES & VILLAGES DEVELOPMENT BANK		بنك الانماء الصناعي INDUSTRIAL DEVELOPMENT BANK		بنك الاسكان HOUSING BANK		الفترة PERIOD
المسدد REPAYMENT	المسحوب DISBURSEMENT	المسدد REPAYMENT	المسحوب DISBURSEMENT	المسدد REPAYMENT	المسحوب DISBURSEMENT	المسدد REPAYMENT	المسحوب DISBURSEMENT	المسدد REPAYMENT	المسحوب DISBURSEMENT	المسدد REPAYMENT	المسحوب DISBURSEMENT	
338	765	1,217	1,981	1,764	2,685	882	2,357	1,166	3,745	2,225	21,828	1977
347	9	1,917	2,927	2,245	3,215	984	2,929	2,010	3,853	5,637	23,707	1978
391	98	2,083	4,044	2,153	3,266	1,098	2,412	1,918	4,021	12,497	32,790	1979
698	13	2,768	6,260	2,829	4,147	1,310	2,722	2,572	5,067	20,686	42,311	1980
628	104	4,100	7,814	3,401	6,632	1,833	3,843	5,502	8,910	37,375	58,227	1981
994	2,249	3,662	11,410	3,528	6,466	3,673	11,595	4,584	11,095	48,336	80,223	1982
2,267	4,744	3,443	6,428	4,028	5,811	5,873	14,134	4,788	9,674	27,594	69,701	1983
1,277	2,447	3,234	4,199	4,564	5,042	6,366	10,818	7,200	6,723	31,418	79,966	1984
1,691	3,303	2,598	3,363	4,827	8,226	5,750	9,245	7,377	6,899	68,501	98,891	1985
3,392	11,355	1,300	961	4,075	6,243	6,180	9,822	8,666	8,678	51,412	70,573	1986
6,903	44,539	1,549	1,805	3,537	5,867	3,319	6,908	7,087	7,848	41,517	77,035	1987
106	48	57	5	434	779	507	660	486	675			1986
132	45	48	348	386	645	765	881	553	928			OCT. تشرين اول
2,002	10,263	102	229	648	528	1,119	816	590	605	14,298	21,834	NOV. تشرين ثاني
353	157	301	81	141	459	581	449	519	446			DEC. كانون اول
2,590	432	126	147	172	529	379	440	597	1,095			1987
246	376	190	256	185	650	389	495	669	622	12,871	16,821	JAN. كانون ثاني
220	152	33	290	263	477	1	762	568	790			FEB. شباط
175	39	39	308	280	341	34	542	683	296			MAR. اذار
711	1,257	152	156	460	338	121	713	634	428	15,074	18,233	APR. نيسان
496	1,667	162	206	309	381	37	1,063	574	487			MAY ايار
336	368	67	59	213	419	67	506	579	394			JUNE حزيران
456	333	189	152	288	548	35	503	525	710	10,848	27,787	JULY تموز
387	214	69	113	396	646	116	483	568	335			AUG. اب
387	120	119	23	349	616	589	382	476	1,041			SEP. ايلول
546	39,424	102	14	481	463	970	570	695	1,204	2,724	14,194	OCT. تشرين اول
985	4,887	60	15	145	337	1	298	855	394			NOV. تشرين ثاني
1,023	1,370	70	40	138	287	293	301	531	399			DEC. كانون اول
1,373	1,625	453	76	136	400	23	259	435	666	17,997	11,996	1988
834	394	68	374	203	452	71	358	631	407			JAN. كانون ثاني
740	326	23	174	204	276	114	497	409	890			FEB. شباط
14,223	18,181	184	283	345	288	89	691	489	1,001	21,038	22,254	MAR. اذار
3,530	6,878	48	96	242	311	81	401	548	528			APR. نيسان
1,194	626	150	14	289	432	183	396	586	536			MAY ايار
2,308	2,415	48	0	261	591	109	911	532	1,010	10,580	6,793	JUNE حزيران
												JULY تموز
												AUG. اب
												SEP. ايلول

SOURCE : SPECIALIZED CREDIT INSTITUTIONS.
NOTE : REPAYMENT MEANS PRINCIPAL EXCEPT FOR HOUSING CORPORATION WHERE INTEREST IS INCLUDED.

المصدر : مؤسسات الاقراض المتخصصة.
ملاحظة : المسدد عبارة عن الاقساط باستثناء مؤسسة الاسكان حيث الفوائد متضمنة.

(٢٤) تقاص البنوك

(24) Banks' Clearing

Thousand JD										الف دينار		
UNCLEARED CHEQUES										الشيكات المقدمة للتقاص		الفترة PERIOD
CHEQUES PRESENTED TO CLEARING												
المجموع		العقبة		الزرقاء		اربد		عمان				
العدد :(الف) NUMBER	القيمة :(الف) VALUE	العدد :(الف) NUMBER	القيمة :(الف) VALUE	العدد :(الف) NUMBER	القيمة :(الف) VALUE	العدد :(الف) NUMBER	القيمة :(الف) VALUE	العدد :(الف) NUMBER	القيمة :(الف) VALUE	العدد :(الف) NUMBER	القيمة :(الف) VALUE	
(n.a.)	(n.a.)	1199,129	1730.9	-	-	-	-	-	-	1199,129	1730.9	1977
(n.a.)	(n.a.)	1539,929	1973.3	-	-	-	-	16,661	49.1	1523,268	1924.2	1978
(n.a.)	(n.a.)	2201,568	2414.8	-	-	-	-	62,657	155.8	2138,911	2259.0	1979
(n.a.)	(n.a.)	2797,744	2860.8	-	-	45,315	120.3	84,968	180.2	2667,461	2560.3	1980
(n.a.)	(n.a.)	3837,770	3385.8	-	-	89,505	189.0	111,716	194.3	3636,549	3002.5	1981
129,420	164.3	4725,699	3843.1	116,725	67.4	106,582	222.3	131,933	221.5	4370,459	3331.9	1982
145,574	142.0	5067,090	4100.2	120,147	72.8	125,414	241.5	147,926	256.5	4673,603	3529.4	1983
142,960	163.2	5117,747	4269.0	159,338	85.0	119,447	249.0	144,839	281.5	4694,123	3653.5	1984
176,555	165.6	5134,036	4394.3	188,135	91.1	126,366	261.3	160,533	298.5	4659,002	3743.4	1985
155,405	160.7	4344,198	4657.4	156,783	87.7	126,192	262.1	154,898	301.8	3906,325	4005.8	1986
115,361	142.7	4233,960	4834.9	158,184	96.9	141,794	302.0	164,536	317.9	3769,446	4118.1	1987
12,083	12.4	392,442	382.7	11,396	7.9	10,908	21.7	11,646	23.8	358,492	329.3	OCT. 1986 تشرين اول
10,321	11.8	323,806	381.2	11,249	7.2	10,273	22.1	12,148	24.4	290,136	327.5	NOV. 1986 تشرين ثاني
10,919	14.1	372,874	427.6	12,747	7.9	11,064	23.7	13,766	36.0	335,297	360.0	DEC. 1986 كانون اول
12,877	12.8	342,668	362.8	11,548	7.3	10,369	21.1	12,683	21.9	308,068	312.5	JAN. 1987 كانون ثاني
9,950	11.1	315,122	180.4	10,463	7.5	9,456	20.1	10,074	22.4	285,129	130.4	FEB. 1987 شباط
9,754	12.5	348,193	427.8	13,253	8.3	12,218	25.2	11,883	25.7	310,839	368.6	MAR. 1987 اذار
8,756	11.7	357,163	406.0	12,233	7.9	11,715	23.6	12,721	24.7	320,494	349.8	APR. 1987 نيسان
7,874	10.4	302,777	375.2	10,623	6.8	10,416	22.7	11,681	23.1	270,057	322.6	MAY 1987 ايار
9,093	12.4	362,358	435.1	12,933	8.2	11,705	26.4	13,610	27.5	324,110	373.0	JUNE 1987 حزيران
10,725	12.0	366,853	439.0	14,832	8.8	12,469	26.6	15,241	28.0	324,311	375.6	JULY 1987 تموز
9,780	11.8	344,732	405.6	11,779	7.4	11,608	25.4	15,869	27.1	305,476	345.7	AUG. 1987 اب
9,390	12.0	353,389	441.4	13,808	8.8	12,884	26.3	14,688	28.8	312,009	377.5	SEP. 1987 ايلول
8,616	12.3	365,681	452.1	14,020	8.6	12,770	28.6	15,166	29.4	323,725	385.5	OCT. 1987 تشرين اول
9,308	11.2	352,930	424.6	13,933	8.3	12,259	27.4	14,266	29.2	312,472	359.7	NOV. 1987 تشرين ثاني
9,238	12.5	422,094	484.9	18,759	9.0	13,925	28.6	16,654	30.1	372,756	417.2	DEC. 1987 كانون اول
8,660	11.7	379,717	414.9	19,902	8.7	12,960	25.5	13,593	26.1	333,262	354.6	JAN. 1988 كانون ثاني
8,663	10.9	343,353	405.1	17,200	8.0	13,617	24.8	12,891	25.3	299,645	347.0	FEB. 1988 شباط
8,625	11.1	366,627	439.3	19,031	9.1	14,607	26.9	14,913	28.2	318,076	375.1	MAR. 1988 اذار
8,080	11.4	345,769	405.1	17,395	8.2	13,515	24.4	12,857	25.5	302,002	347.0	APR. 1988 نيسان
8,515	12.4	361,634	437.2	17,886	7.8	12,979	27.2	14,224	28.7	316,545	373.5	MAY 1988 ايار
10,677	12.8	399,542	450.4	18,433	9.3	10,919	26.3	15,952	29.6	354,238	385.2	JUNE 1988 حزيران
9,727	13.1	376,027	432.2	16,709	8.0	10,699	27.1	15,862	30.3	332,757	366.8	JULY 1988 تموز
10,252	14.2	398,331	476.9	18,426	8.3	12,547	28.5	17,203	31.7	350,155	408.4	AUG. 1988 اب
8,495	12.9	362,091	430.2	17,245	8.7	10,412	25.6	13,966	30.0	320,468	365.9	SEP. 1988 ايلول
8,617	14.9	426,770	508.6	16,815	9.6	11,657	31.7	17,596	35.0	380,702	432.3	OCT. 1988 تشرين اول

(٦) تقاص البنوك

(6) Banks' Clearing

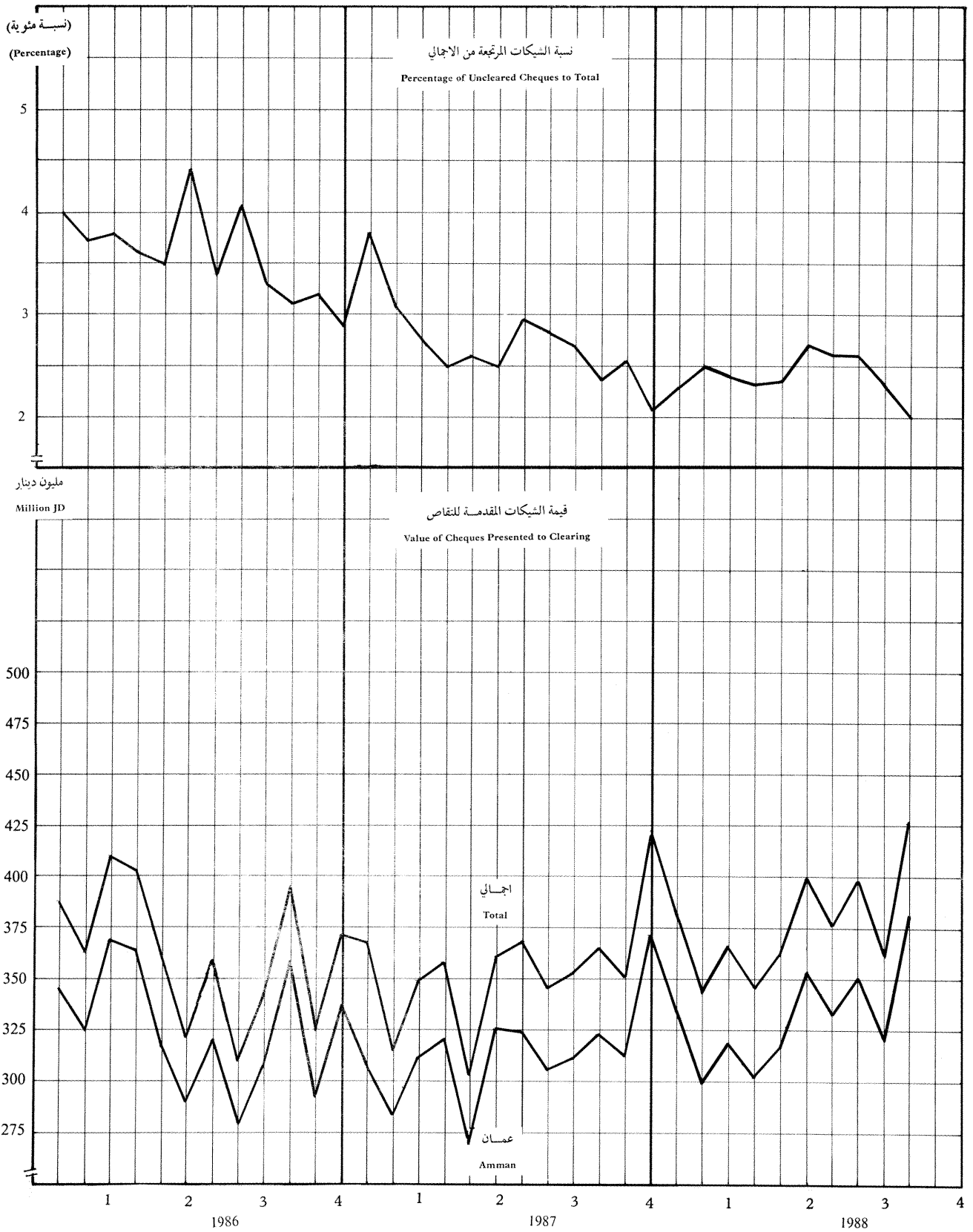

(٢٥) تطور أنشطة صندوق توفير البريد
(25) Activities of the Postal Savings Fund

الاستثمارات (بالمليون دينار) INVESTMENTS (IN MILLION OF JD)											
مجموع الاستثمارات	الاستثمارات الأخرى	القروض الممنوحة عن طريق التجمع البنكي	سندات حكومية ومؤسسات عامة : GOVT. & PUBLIC ENTITIES	اسم شركات : EQUITY SHARES	الودائع (بالمليون دينار) : DEPOSITS (IN MILLION OF JD)	عدد المودعين (بالآلاف شخص) : NO OF DEPOSITORS (IN THOUSAND PERSONS)	عدد الفروع : NO. OF BRANCHES	نهاية الفترة			
TOTAL INVESTMENTS	OTHER	SYNDICATED LOANS	BONDS	SHARES	OF JD)	(IN THOUSAND PERSONS)	NO. OF BRANCHES	END OF PERIOD			
(..)	-	(..)	(..)	(..)	1.22	37.7	72	1977			
1.86	-	-	1.22	0.64	1.86	48.3	87	1978			
2.55	-	-	1.29	1.26	3.04	62.7	98	1979			
3.94	-	0.41	1.21	2.32	4.56	75.1	213	1980			
7.90	-	0.95	0.20	6.75	5.58	104.9	237	1981			
8.00	-	1.20	-	6.80	6.25	118.1	237	1982			
7.60	-	0.81	-	6.79	6.33	135.6	237	1983			
7.46	-	0.67	-	6.79	6.95	148.4	257	1984			
6.73	-	0.55	-	6.18	7.11	164.1	264	1985			
6.21	-	0.48	-	5.73	7.23	174.1	281	1986			
6.13	-	0.41	-	5.72	7.69	213.6	290	1987			
6.73	-	0.55	-	6.18	6.74	172.1	280	SEP.	1986	أيلول	
6.73	-	0.55	-	6.18	6.82	172.8	280	OCT.	تشرين أول		
6.73	-	0.55	-	6.18	6.85	173.5	281	NOV.	تشرين ثاني		
6.21	-	0.48	-	5.73	7.23	174.1	281	DEC.	كانون أول		
6.21	-	0.48	-	5.73	7.26	174.9	281	JAN.	1987	كانون ثاني	
6.21	-	0.48	-	5.73	7.33	175.5	282	FEB.	شباط		
6.20	-	0.47	-	5.73	7.33	176.0	284	MAR.	آذار		
6.16	-	0.43	-	5.73	7.34	176.6	284	APR.	نيسان		
6.16	-	0.43	-	5.73	7.32	177.2	286	MAY	ايار		
6.16	-	0.43	-	5.73	7.37	208.2	286	JUNE	حزيران		
6.15	-	0.42	-	5.73	7.37	209.0	286	JULY	تموز		
6.14	-	0.41	-	5.73	7.46	210.1	288	AUG.	أب		
6.14	-	0.41	-	5.73	7.49	211.0	288	SEP.	أيلول		
6.14	-	0.41	-	5.73	7.49	211.9	289	OCT.	تشرين أول		
6.14	-	0.41	-	5.73	7.60	212.8	289	NOV.	تشرين ثاني		
6.13	-	0.41	-	5.72	7.69	213.6	290	DEC.	كانون أول		
6.08	-	0.36	-	5.72	8.05	214.5	295	JAN.	1988	كانون ثاني	
6.08	-	0.36	-	5.72	8.13	215.5	297	FEB.	شباط		
6.08	-	0.36	-	5.72	8.02	216.4	297	MAR.	آذار		
6.08	-	0.36	-	5.72	8.12	217.3	297	APR.	نيسان		
5.94	-	0.34	-	5.60	8.22	218.4	298	MAY	ايار		
0.34	-	0.34	-	-	8.29	219.9	303	JUNE	حزيران		
0.32	-	0.32	-	-	8.38	221.1	306	JULY	تموز		
5.17	5.00	0.17	-	-	8.27	222.3	306	AUG.	أب		
5.17	5.00	0.17	-	-	8.34	223.4	306	SEP.	أيلول		

SOURCE : POSTAL SAVINGS FUND.

المصدر : صندوق توفير البريد.

(٢٦) خلاصة الموازنة العامة للحكومة المركزية
(26) Summary of Central Government Budget

Thousand JD

الف دينار

العجز (-) الوفر (+)	EXPENDITURES			REVENUES AND RECEIPTS							الفترة PERIOD
	النفقات	المجموع	جارية : رأسمالية	القروض الداخلية	القروض الخارجية	القروض المستردة	المساعدات الخارجية	الايادات المحلية	المجموع		
DEFICIT (-) SURPLUS (+)	CAPITAL	CURRENT	TOTAL	INTERNAL LOANS	FOREIGN LOANS	LOANS REPAID	FOREIGN ASSISTANCE	DOMESTIC REVENUES	TOTAL		
123	142,252	195,587	337,839	15,000	58,511	0	122,202	142,249	337,962	1977	
-14,626	148,619	212,891	361,510	16,000	90,697	0	81,699	158,488	346,884	1978	
-47,493	194,329	321,335	515,664	32,350	37,624	0	210,302	187,895	468,171	1979	
-38,128	227,092	336,053	563,145	18,000	71,566	0	209,304	226,147	525,017	1980	
-29,977	255,632	391,468	647,100	18,000	76,385	7,226	206,312	309,200	617,123	1981	
-38,300	250,577	442,968	693,545	28,200	65,271	0	199,582	362,192	655,245	1982	
210	251,599	453,675	705,274	28,825	76,801	2,268	197,014	400,576	705,484	1983	
-42,374	232,713	488,092	720,805	25,500	122,196	9,620	106,108	415,007	678,431	1984	
39,117	263,173	542,510	805,683	35,299	162,410	18,449	187,839	440,803	844,800	1985	
-75,924	410,816	570,526	981,342	74,778	159,768	12,777	143,707	514,388	905,418	1986	
-71,279	404,205	604,544	1008,749	149,323	89,874	14,597	134,000	549,676	937,470	* 1987	
36,009	46,860	90,728	137,588	8,500	29,233	0	28,089	107,775	173,597	1983 QTR\2 ٢/الربع	
24,836	45,218	89,672	134,890	2,000	10,929	0	47,938	98,859	159,726	QTR\3 ٣/الربع	
-66,419	132,676	174,152	306,828	14,825	28,114	2,268	82,626	112,576	240,409	QTR\4 ٤/الربع	
7,173	52,572	99,255	151,827	7,205	15,152	472	32,620	103,551	159,000	1984 QTR\1 ١/الربع	
-4,823	51,893	105,231	157,124	3,635	12,943	2,149	35,832	97,742	152,301	QTR\2 ٢/الربع	
-4,875	41,833	94,846	136,679	1,340	8,413	412	10,150	111,489	131,804	QTR\3 ٣/الربع	
-39,849	86,415	188,760	275,175	13,320	85,688	6,587	27,506	102,225	235,326	QTR\4 ٤/الربع	
47,131	46,216	105,959	152,175	1,534	37,892	584	50,112	109,184	199,306	1985 QTR\1 ١/الربع	
-18,784	62,829	123,599	186,428	11,300	25,110	349	30,246	100,639	167,644	QTR\2 ٢/الربع	
-8,406	59,938	126,193	186,131	200	15,244	2,286	58,565	101,430	177,725	QTR\3 ٣/الربع	
19,176	94,190	186,759	280,949	22,265	84,164	15,230	48,916	129,550	300,125	QTR\4 ٤/الربع	
-16,175	45,556	126,796	172,352	0	11,579	928	39,130	104,540	156,177	1986 QTR\1 ١/الربع	
-61,273	76,226	128,551	204,777	10,417	22,368	670	6,000	104,049	143,504	QTR\2 ٢/الربع	
-24,825	67,937	138,055	205,992	11,321	10,508	5,165	53,253	100,920	181,167	QTR\3 ٣/الربع	
26,349	221,097	177,124	398,221	53,040	115,313	6,014	45,324	204,879	424,570	QTR\4 ٤/الربع	
-39,823	53,626	146,882	200,508	7,110	18,240	2,373	26,868	106,094	160,685	* 1987 QTR\1 ١/الربع	
-65,104	63,489	153,501	216,990	11,047	20,756	1,976	7,284	110,823	151,886	QTR\2 ٢/الربع	
-13,057	75,049	140,041	215,090	50,342	11,559	2,151	27,384	110,597	202,033	QTR\3 ٣/الربع	
46,705	212,041	164,120	376,161	80,824	39,319	8,097	72,464	222,162	422,866	QTR\4 ٤/الربع	
-40,608	73,064	143,525	216,589	18,137	18,894	4,143	15,397	119,410	175,981	* 1988 QTR\1 ١/الربع	
22,706	79,912	158,921	238,833	50,830	61,115	2,626	25,332	121,636	261,539	QTR\2 ٢/الربع	

SOURCE : MINISTRY OF FINANCE
* : PRELIMINARY.

المصدر : وزارة المالية.
* : أولية.

(٢٧) الإيرادات المحلية للحكومة المركزية

(27) Central Government Domestic Revenues

Thousand JD

الف دينار

الإيرادات غير الضريبية				الضرائب غير المباشرة						الضرائب المباشرة				مجموع عام	الفترة
NON TAX REVENUES				INDIRECT TAXES						DIRECT TAXES					
OTHER	PROFITS	TELGR.	TOTAL	ضريبة إضافية	رسوم	رخص	مكوس	ضرائب جمركية	مجموع	*	ضريبة الدخل	أخرى	مجموع	GRAND TOTAL	PERIOD
:	:	:	:	ADDITIONAL TAX	FEES	LICENSES	EXCISE	IMPORT DUTIES	TOTAL	OTHER	INCOME TAX	TOTAL	TOTAL	TOTAL	
8,635	12,422	3,453	24,510	6,407	8,367	13,103	9,875	63,995	101,747	2,749	13,243	15,992	142,249	1977	
13,257	14,358	7,592	35,207	6,176	13,404	13,296	6,999	61,354	101,229	3,491	18,561	22,052	158,488	1978	
12,246	15,689	8,866	36,801	8,007	17,061	15,591	10,567	72,060	123,286	5,424	22,384	27,808	187,895	1979	
18,331	21,173	11,978	51,482	10,118	19,541	18,902	13,210	78,031	139,802	8,084	26,779	34,863	226,147	1980	
18,544	45,017	12,667	76,228	11,525	36,543	25,175	16,888	94,069	184,200	8,791	39,981	48,772	309,200	1981	
25,178	53,166	20,721	99,065	12,688	37,997	24,807	24,109	109,748	209,349	10,106	43,672	53,778	362,192	1982	
24,101	59,496	23,374	106,971	13,466	42,042	25,753	35,301	120,569	237,131	10,457	46,017	56,474	400,576	1983	
39,888	36,348	33,333	109,569	16,550	44,512	28,719	37,192	118,047	245,020	11,717	48,701	60,418	415,007	1984	
41,283	43,964	38,270	123,517	15,426	42,427	28,285	45,811	117,945	249,894	12,980	54,412	67,392	440,803	1985	
119,836	39,726	45,595	205,157	14,205	41,277	29,970	51,611	112,003	249,066	12,235	47,930	60,165	514,388	1986	
122,710	48,525	47,550	218,785	15,077	53,530	31,545	61,154	104,911	266,217	16,656	48,018	64,674	549,676	** 1987	
														1983	
5,515	25,671	5,213	36,399	3,865	9,038	7,052	9,596	26,638	56,189	2,202	12,985	15,187	107,775	الربع ٢ / 1984 QTR\2	
12,258	15,086	4,144	31,488	3,474	9,902	6,861	9,778	26,308	56,323	2,765	8,283	11,048	98,859	الربع ٣ / 1984 QTR\3	
2,664	17,893	8,894	29,451	3,245	14,521	4,825	10,236	37,612	70,439	3,415	9,271	12,686	112,576	الربع ٤ / 1984 QTR\4	
11,864	8,739	7,035	27,638	4,030	9,600	7,454	5,636	28,777	55,497	1,806	18,610	20,416	103,551	الربع ١ / 1985 QTR\1	
12,717	8,146	5,483	26,346	3,765	9,745	7,335	8,738	28,303	57,886	1,715	11,795	13,510	97,742	الربع ٢ / 1985 QTR\2	
9,100	18,209	8,159	35,549	4,979	12,221	7,250	11,514	27,873	63,837	2,827	9,276	12,103	111,489	الربع ٣ / 1985 QTR\3	
6,207	1,173	12,656	20,036	3,776	12,946	6,680	11,304	33,094	67,800	5,369	9,020	14,389	102,225	الربع ٤ / 1985 QTR\4	
7,413	7,334	10,300	25,047	3,729	9,785	6,124	9,109	29,236	57,983	2,408	23,746	26,154	109,184	الربع ١ / 1986 QTR\1	
6,298	12,064	7,430	25,792	3,665	9,915	6,146	10,538	31,237	61,501	1,977	11,369	13,346	100,639	الربع ٢ / 1986 QTR\2	
6,389	2,816	9,051	18,256	4,202	10,933	8,003	14,701	30,010	67,849	5,829	9,496	15,325	101,430	الربع ٣ / 1986 QTR\3	
21,183	21,750	11,489	54,422	3,830	11,794	8,012	11,463	27,462	62,561	2,766	9,801	12,567	129,550	الربع ٤ / 1986 QTR\4	
8,531	1,924	10,335	20,790	3,552	10,449	8,175	10,645	28,476	61,297	2,125	20,328	22,453	104,540	الربع ١ / 1987 QTR\1	
6,367	8,465	12,176	27,008	3,454	9,351	7,321	12,587	32,674	65,387	2,675	8,979	11,654	104,049	الربع ٢ / 1987 QTR\2	
6,898	10,054	9,880	26,832	3,382	10,762	7,915	12,469	26,154	60,682	4,958	8,448	13,406	100,920	الربع ٣ / 1987 QTR\3	
98,040	19,283	13,204	130,527	3,817	10,715	6,559	15,910	24,699	61,700	2,477	10,175	12,652	204,879	الربع ٤ / 1987 QTR\4	
12,415	1,972	11,139	25,526	2,795	13,907	7,314	9,594	24,573	58,183	2,801	19,584	22,385	106,094	** 1987 QTR\1	
16,317	8,047	10,605	34,969	4,243	10,817	8,072	14,280	26,813	64,225	3,111	8,518	11,629	110,823	الربع ٢ / 1988 QTR\2	
7,540	7,764	9,918	25,222	4,782	12,214	8,351	18,215	27,600	71,162	5,994	8,219	14,213	110,597	الربع ٣ / 1988 QTR\3	
86,438	30,742	15,888	133,068	3,257	16,592	7,808	19,065	25,925	72,647	4,750	11,697	16,447	222,162	الربع ٤ / 1988 QTR\4	
18,899	3,627	12,504	35,030	3,746	11,851	8,639	11,871	27,685	63,792	2,863	17,725	20,588	119,410	** 1988 QTR\1	
23,230	3,196	12,674	39,100	3,624	10,791	8,488	19,126	29,116	71,145	3,142	8,249	11,391	121,636	الربع ٢ / 1988 QTR\2	

SOURCE : MINISTRY OF FINANCE

* : INCLUDES TAXES ON PROPERTY, DEPARTURES, PROPERTY-SALE AND 30% OF STAMP DUTIES.

** : PRELIMINARY

المصدر : وزارة المالية
* : تشمل على ضريبة الاملاك وضريبة المغادرين وضريبة بيع العقار ونسبة ٣٠% من طوابع الواردات اولية
** : اولية

(٢٨) الإيرادات الخارجية للحكومة المركزية

(28) External Revenues of Central Government

Thousand JD

الف دينار

FOREIGN LOANS								القروض الخارجية						
DEVELOPMENT LOANS (PART 2)								القروض الانمائية (الباب الثاني)			مساعدات القروض الخارجية (الباب الاول)	**	المجموع العام	
OTHER	JAPAN	ARAB FUND*	SAUDI ARABIA	U.S.A.I.D.	KUWAIT	GERMANY	TOTAL	FORIEGN LOANS OF (PART 1)	FORIEGN ASSISTANCE**	GRAND TOTAL		الفترة PERIOD		
15,063	1,500	5,896	4,000	13,590	7,124	11,338	58,511	0	122,202	180,713		1977		
14,693	3,250	6,500	5,700	13,930	8,200	8,874	61,147	29,550	81,699	172,396		1978		
15,948	775	1,991	2,461	2,703	10,304	3,442	37,624	0	210,302	247,926		1979		
19,231	1,939	2,410	5,001	17,513	11,717	4,695	62,506	9,060	209,304	280,870		1980		
23,142	3,675	3,955	7,036	5,147	8,389	5,689	57,033	19,352	206,312	282,697		1981		
25,892	5,406	1,690	2,510	6,425	3,313	2,365	47,601	17,670	199,582	264,853		1982		
11,528	3,128	627	9,570	8,605	15,721	1,874	51,053	25,748	197,014	273,815		1983		
10,808	7,943	4,464	9,538	1,250	11,673	222	45,898	76,298	106,108	228,304		1984		
19,839	5,237	5,324	12,179	7,969	14,305	6,168	71,021	91,389	187,839	350,249		1985		
20,086	14,479	5,720	6,036	12,110	4,767	4,838	68,036	91,732	143,707	303,475		1986		
51,876	3,500	7,095	6,008	4,000	6,232	6,363	85,074	4,800	134,000	223,874		1987		
												1983		
244	1,612	450	6,733	724	452	108	10,323	18,910	28,089	57,322	QTR\2	الربع ٢/		
4,123	220	0	1,499	1,281	1,709	1,097	9,929	1,000	15,598	26,527	QTR\3	الربع ٣/		
3,871	0	0	0	5,510	12,743	152	22,276	5,838	114,966	143,080	QTR\4	الربع ٤/		
3,846	4,527	188	3,627	1,250	1,492	222	15,152	0	32,620	47,772	QTR\1	الربع ١/		
1,714	1,521	1,347	2,386	0	5,975	0	12,943	37,800	35,832	86,575	QTR\2	الربع ٢/		
3,137	1,621	172	681	0	2,802	0	8,413	38,498	10,150	57,061	QTR\3	الربع ٣/		
2,111	274	2,757	2,844	0	1,404	0	9,390	0	27,506	36,896	QTR\4	الربع ٤/		
0	1,705	697	522	1,765	3,302	1,742	9,733	0	50,112	59,845	QTR\1	الربع ١/		
0	877	1,755	5,233	926	3,891	911	13,593	55,729	30,246	99,568	QTR\2	الربع ٢/		
8,177	1,597	1,028	2,693	984	1,241	1,536	17,256	35,660	58,565	111,481	QTR\3	الربع ٣/		
11,662	1,058	1,844	3,731	4,294	5,871	1,979	30,439	0	48,916	79,355	QTR\4	الربع ٤/		
5,385	2,065	831	1,044	332	816	1,106	11,579	0	39,130	50,709	QTR\1	الربع ١/		
8,424	7,069	294	3,052	890	1,125	1,514	22,368	0	6,000	28,368	QTR\2	الربع ٢/		
5,001	1,390	1,100	973	0	921	374	9,759	0	53,253	63,012	QTR\3	الربع ٣/		
1,276	3,955	3,495	967	10,888	1,905	1,844	24,330	91,732	45,324	161,386	QTR\4	الربع ٤/		
8,209	3,500	1,528	828	1,572	858	1,745	18,240	0	26,868	45,108	QTR\1	الربع ١/		
11,278	0	679	659	260	1,455	1,724	16,055	4,701	7,284	28,040	QTR\2	الربع ٢/		
7,209	0	522	912	728	872	1,217	11,460	99	27,384	38,943	QTR\3	الربع ٣/		
25,180	0	4,366	3,609	1,440	3,047	1,677	39,319	0	72,464	111,783	QTR\4	الربع ٤/		
11,171	694	1,038	837	1,230	378	855	16,203	2,691	15,397	34,291	QTR\1	الربع ١/		
8,112	2,942	1,529	2,266	981	395	918	17,143	43,972	25,332	86,447	QTR\2	الربع ٢/		

SOURCES : MINISTRY OF FINANCE.
 : MINISTRY OF PLANNING.
 : CENTRAL BANK OF JORDAN.
 * : ARAB FUND FOR ECONOMIC AND SOCIAL DEVELOPMENT.
 ** : INCLUDES ECONOMIC / TECHNICAL ASSISTANCE & EXPECTED LOANS & ECONOMIC / TECHNICAL ASSISTANCE.
 *** : PRELIMINARY.

المصادر : وزارة المالية.
 : وزارة التخطيط.
 : البنك المركزي الاردني.
 * : الصندوق العربي للانماء الاقتصادي والاجتماعي.
 ** : تشمل على المساعدات الاقتصادية والفنية والقروض والمساعدات الاقتصادية والفنية المتوقعة.
 *** : اوليائية.

(٢٩) النفقات العامة للحكومة المركزية

(29) Government Expenditures

Thousand JD

الف دينار

TYPE OF EXPENDITURES	* 1988		* 1987		* 1987	1986	1985	1984	1983	انواع النفقات
	الربع الثاني	الربع الاول	الربع الرابع	الربع الثالث						
	2ND.QTR.	1ST.QTR.	4TH.QTR.	3RD.QTR.						
TOTAL	238,833	216,589	376,161	215,090	1008,749	981,342	805,683	720,805	705,274	المجموع
RECURRING	158,921	143,525	164,120	140,041	604,544	570,526	542,510	488,092	453,675	متكررة
CAPITAL	79,912	73,064	212,041	75,049	404,205	410,816	263,173	232,713	251,599	رأسمالية
1- GENERAL ADMINISTRATION	2,031	2,068	2,156	1,912	7,767	7,503	5,537	4,147	4,121	١- الادارة العامة
RECURRING	2,031	2,018	2,156	1,912	7,767	7,503	5,537	4,147	4,121	متكررة
CAPITAL	-	50	-	-	-	-	-	-	-	رأسمالية
2- DEFENCE	50,400	48,600	38,078	55,346	209,000	209,000	190,200	168,000	168,000	٢- الدفاع
RECURRING	50,400	48,600	38,078	55,346	209,000	209,000	190,200	168,000	168,000	متكررة
CAPITAL	-	-	-	-	-	-	-	-	-	رأسمالية
3- INTERNAL ORDER & SECURITY	12,992	13,845	22,434	14,050	60,356	51,665	43,184	36,842	36,022	٣- الامن والنظام الداخلي
RECURRING	10,920	11,345	19,680	11,518	50,421	46,969	39,327	33,457	32,619	متكررة
CAPITAL	2,072	2,500	2,754	2,532	9,935	4,696	3,857	3,385	3,403	رأسمالية
4- INTERNATIONAL AFFAIRS	1,570	1,714	2,794	1,575	7,450	6,373	7,072	6,669	5,756	٤- الشؤون الدولية
RECURRING	1,526	1,701	1,739	1,445	6,055	5,826	5,454	5,241	5,056	متكررة
CAPITAL	44	13	1,055	130	1,395	547	1,618	1,428	700	رأسمالية
5- FINANCE ADMINISTRATION	93,620	74,032	184,421	59,059	363,390	383,823	270,313	240,717	217,132	٥- الادارة المالية
RECURRING	53,776	39,404	56,229	34,633	174,456	158,150	171,307	154,565	128,354	متكررة
CAPITAL	39,844	34,628	128,192	24,426	188,934	225,673	99,006	86,152	88,778	رأسمالية
6- ECONOMIC DEVELOPMENT SERVICES	39,451	35,543	72,919	47,054	196,490	179,607	159,578	136,770	145,909	٦- خدمات التنمية الاقتصادية
RECURRING	4,523	4,771	5,067	4,297	18,079	16,680	15,162	14,258	15,263	متكررة
CAPITAL	34,928	30,772	67,852	42,757	178,411	162,927	144,416	122,512	130,646	رأسمالية
7- SOCIAL SERVICES	29,817	29,436	36,797	26,420	120,314	105,094	95,152	87,811	86,929	٧- خدمات اجتماعية
RECURRING	28,614	28,368	32,604	24,251	110,188	98,642	89,679	82,717	80,025	متكررة
CAPITAL	1,203	1,068	4,193	2,169	10,126	6,452	5,473	5,094	6,904	رأسمالية
8- CULTURE & INFORMATION SERVICES	3,017	2,260	5,430	2,516	12,935	11,569	10,483	10,894	9,506	٨- خدمات ثقافية و اعلامية
RECURRING	2,368	2,182	3,418	2,079	9,509	9,150	8,755	9,445	8,529	متكررة
CAPITAL	649	78	2,012	437	3,426	2,419	1,728	1,449	977	رأسمالية
9- COMMUNICATION AND TRANSPORT SERVICES	5,935	9,091	11,132	7,158	31,047	26,708	24,164	28,955	31,899	٩- خدمات المواصلات والنقل
RECURRING	4,763	5,136	5,149	4,560	19,069	18,606	17,089	16,262	11,708	متكررة
CAPITAL	1,172	3,955	5,983	2,598	11,978	8,102	7,075	12,693	20,191	رأسمالية

SOURCE : MINISTRY OF FINANCE .

المصدر : وزارة المالية .

* : PRELIMINARY .

* : اولية .

(٣٠) التصنيف الاقتصادي لنفقات الحكومة المركزية

(30) Economic Classification of Government Expenditures

Thousand JD

الف دينار

CODE	* 1987	1986	1985	1984	1983	1982	1981	1980	التصنيف
PUBLIC EXPENDITURES	1008,749	981,342	805,683	720,805	705,274	693,545	647,100	563,144	النفقات العامة
A. RECURRING EXPENDITURES	604,544	570,526	542,510	488,092	453,675	442,968	391,468	336,053	النفقات الجارية
1. SALARIES, WAGES & ALLOWANCES	137,777	125,429	112,808	101,078	95,815	88,634	81,191	68,034	١. الرواتب والاجور والعلوات
2. PUBLIC DEBT INTEREST	75,300	58,012	51,447	40,781	31,316	20,817	21,732	14,413	٢. فوائد الدين العام
INTERNAL DEBT INTEREST	30,200	19,969	17,271	13,404	12,732	9,590	5,177	7,310	فوائد القروض الداخلية
EXTERNAL DEBT INTEREST	45,100	38,043	34,176	27,377	18,584	11,227	16,555	7,103	فوائد القروض الخارجية
3. SUBSIDIES & OTHER TRANSFERS	8,355	9,219	36,523	50,809	37,133	58,311	49,458	57,120	٣. الدعم وتحويلات اخرى
ELECTRICITY AND FUEL SUBSIDY	0	0	24,306	36,853	26,672	40,850	24,000	32,820	دعم المحروقات والكهرباء
EXTRAORDINARY & FOOD SUBSIDY	1,741	2,570	4,866	5,840	8,347	13,499	21,479	20,319	الطائرة ودعم التموين
DISPLACED RELIEF	2,773	2,875	3,032	3,950	2,114	3,962	3,979	3,981	اغاشة النزاحين
OTHER	3,841	3,774	4,319	4,166	0	0	0	0	اخرى
4. TRANSFER EXPENDITURES AND									٤. النفقات التحويلية
PENSION	79,589	78,492	67,102	54,513	53,121	50,684	40,040	25,732	والتقاعد
SUBSIDIES, COMPENSATIONS AND PENSION	70,549	68,697	61,544	49,798	47,001	46,912	37,088	22,924	الاعانات والمكافات والتقاعد
CONTRIBUTIONS & COMPENSATIONS FOR PROPERTY	1,991	2,012	1,989	2,124	1,916	1,535	1,414	1,091	المساهمات وتعويضات الممتلكات
OTHER	7,049	7,783	3,569	2,591	4,204	2,237	1,538	1,717	اخرى
5. DEFENCE AND SECURITY	252,850	249,587	224,049	196,770	195,998	182,509	161,470	137,033	٥. الدفاع والامن
6. OTHER EXPENDITURES	50,673	49,787	50,561	44,141	40,292	42,013	37,577	33,721	٦. نفقات اخرى
TRAVEL AND FIELD ALLOWANCES	8,666	8,140	11,008	6,493	6,007	5,994	4,519	4,441	اجور النقل وعلوات السفر والميدان
RENT	5,827	5,065	4,508	4,173	3,949	3,424	2,668	2,289	الاجارات
POST, TELEGRAM, WATER AND ELECTRICITY	5,229	5,051	4,438	3,988	5,199	3,468	3,410	2,000	البرق والبريد والماء والكهرباء
EQUIPMENT, MACHINES AND FURNITURE	11,192	9,419	8,574	9,721	10,782	15,430	13,894	10,042	اجهزه والات وانشاءات ولوازم
MISCELLANEOUS	19,759	22,112	22,053	19,766	14,355	13,697	13,086	14,949	متفرقه
B. CAPITAL EXPENDITURES	404,205	410,816	263,173	232,713	251,599	250,577	255,632	227,091	ب. النفقات الراسمالية
1. ORDINARY CAPITAL EXPENDITURES	107,933	169,156	57,985	53,746	42,385	24,928	29,364	28,490	١. نفقات راسمالية عادية
LAND, BUILDINGS AND CONSTRUCTION	9,260	9,613	9,535	4,394	3,568	3,139	1,923	1,119	اراضي وابنية وانشاءات
EQUIPMENT, MACHINES, AND APPARATUSES	8,201	2,171	1,575	1,232	1,540	2,919	3,656	3,406	الات ومعدات واجهزه
SETTLEMENT OF LOANS OF OBLIGATIONS	90,427	157,334	46,849	48,072	37,212	18,780	23,596	23,762	تسديد القروض والالتزامات
OTHER	45	38	26	48	68	90	189	203	اخرى
2. DEVELOPMENT CAPITAL EXPENDITURES	296,272	241,660	205,188	178,967	209,214	225,649	226,268	198,601	٢. نفقات راسمالية انمائية
SALARIES AND WAGES	3,931	3,626	3,230	4,231	4,298	4,684	2,258	1,090	رواتب واجور
STUDIES AND RESEARCH	11,963	11,195	11,347	10,100	14,401	12,187	11,174	4,570	دراسات وابحاث
EQUIP., MACH., APPARATUSES, AND MATERIALS/SUPPLIES	16,029	9,641	10,925	13,971	14,578	10,003	9,806	8,733	الات ومعدات واجهزه ولوازم
LAND, BUILDINGS AND CONSTRUCTION	206,777	158,680	131,369	116,164	134,045	164,563	153,663	155,838	اراضي وابنية وانشاءات
INVESTMENTS AND LOANS	51,525	53,877	45,397	32,094	38,028	31,119	47,332	26,839	قروض واستثمارات
OTHER	6,047	4,641	2,920	2,407	3,864	3,093	2,035	1,531	اخرى

SOURCES: CENTRAL BANK OF JORDAN
MINISTRY OF FINANCE.
* : PRELIMINARY.

المصادر: البنك المركزي الاردني
وزارة المالية
* : اوليه

(٣١) الدين العام الداخلي

(31) Internal Public Debt

Thousand JD

الف دينار

	الحركة خلال كانون ثاني- تشرين اول ١٩٨٨ .				الرصيد غير المسدد				
	MOVEMENT DURING JAN._OCT. 1988.				UNPAID BALANCE				
	الرصيد غير المسدد	اصدارات جديدة	فوائد وجوائز	اطفاء					
	UNPAID BALANCE	NEW ISSUES	INTERESTS & PRIZES	AMORTIZATION	1987	1986	1985	1984	
GRAND TOTAL	892,638	980,963	20,270	712,694	624,369	414,904	370,394	342,669	المجموع العام
A) TREASURY BILLS	219,000	604,000	6,587	537,000	152,000	118,000	109,000	103,000	(ا) اذونات الخزينة
CENTRAL BANK	53,280	93,730	982	42,950	2,500	5,120	0	0	البنك المركزي
COMMERCIAL BANKS	163,640	502,310	5,537	483,125	144,455	110,780	108,015	102,695	البنوك التجارية
OTHER	2,080	7,960	68	10,925	5,045	2,100	985	305	اخرى
B) GOVERNMENT BONDS	125,500	10,000	6,785	11,000	126,500	117,000	109,000	92,000	(ب) السندات الحكومية
CENTRAL BANK	6,789	0	114	16,943	23,732	24,167	10,887	20,823	البنك المركزي
COMMERCIAL BANKS	57,323	1,990	3,568	4,409	59,742	51,306	39,699	28,110	البنوك التجارية
OTHER	61,388	8,010	3,103	-10,352	43,026	41,527	58,414	43,067	اخرى
C) PUBLIC CORPS. BONDS	18,150	9,000	4,099	11,000	20,150	22,150	23,150	26,150	(ج) سندات المؤسسات العامة
CENTRAL BANK	97	4,147	6	4,310	260	261	6,059	8,017	البنك المركزي
COMMERCIAL BANKS	9,571	2,461	1,095	10,375	17,485	19,482	14,828	16,090	البنوك التجارية
OTHER	8,482	2,392	2,998	-3,685	2,405	2,407	2,263	2,043	اخرى
D) TREASURY BONDS	74,000	28,000	2,799	18,000	64,000	24,000	0	0	(د) سندات الخزينة
CENTRAL BANK	5,160	3,500	345	-1,660	0	300	0	0	البنك المركزي
COMMERCIAL BANKS	66,240	23,010	1,988	18,960	62,190	23,700	0	0	البنوك التجارية
OTHER	2,600	1,490	466	700	1,810	0	0	0	اخرى
E) ADVANCES	455,988	329,963	0	135,694	261,719	133,754	129,244	121,519	(هـ) السلف
* ORDINARY ADVANCE	152,719	6,304	0	35	146,450	124,485	119,975	112,250	* السلفة العادية
EXTRAORDINARY ADVANCE	303,269	323,659	0	135,659	115,269	9,269	9,269	9,269	السلفة الاستثنائية
ADVANCE AGAINST PROFITS	0	0	0	0	0	0	0	0	سلفة الارباح

SOURCE: CENTRAL BANK OF JORDAN
* : IN ACCORDANCE WITH ARTICLE
NO. 49 OF THE C.B.J. LAW,
NO. 23,1971.

المصدر: البنك المركزي الاردني
* : استنادا الى المادة رقم (٤٩)
من قانون البنك المركزي الاردني
رقم (٢٣) لعام ١٩٧١.

(٣٢) الدين العام الخارجي

(32) External Public Debt

Thousand JD

ألف دينار

SOURCE	حركة القروض الخارجية خلال الربع الثاني ١٩٨٨ * LOANS MOVEMENT DURING 2ND.QTR.1988*				الرصيد المتراكم غير المسدد في نهاية الفترة ACCUMULATIVE DEBT OUTSTANDING AT THE END OF PERIOD				المصدر
	الرصيد غير المسدد DEBT OUTST- ANDING	التسديدات REPAYMENTS		مسحوب فوائد : اقساط DISB- URSED	1987	1986	1985	1984	
		PRINCIPAL	INTEREST						
A) GOVERNMENT DEBT	1051,000	20,477	16,491	76,244	945,041	884,408	773,202	653,602	١) فروض الحكومة
1. FOREIGN GOVERNMENTS	520,818	8,417	4,742	9,498	493,323	463,220	440,485	440,211	١. حكومات اجنبية
UNITED KINGDOM	23,969	509	0	903	23,603	19,546	20,386	19,846	المملكة المتحدة
WEST GERMANY	84,475	2,052	1,268	710	87,796	71,991	58,685	46,426	المانيا الغربية
UNITED STATES	94,210	689	718	981	83,693	85,202	86,301	91,066	الولايات المتحدة
JAPAN	74,887	813	1,060	2,942	71,135	50,602	28,558	23,523	اليابان
FRANCE	10,702	61	181	0	11,084	9,717	9,075	8,052	فرنسا
ITALY	18,561	206	45	960	15,328	16,129	8,648	4,578	ايطاليا
KUWAIT	74,837	1,205	785	395	71,980	70,145	73,090	75,400	الكويت
SAUDI ARABIA	6,920	2,295	655	2,266	62,710	69,401	74,869	81,610	السعودية
ABU-DHABI	29,806	0	0	0	27,719	30,203	33,726	38,415	ابو ظبي
IRAQ	21,007	408	0	0	20,373	24,962	31,036	34,130	العراق
OTHER	81,444	179	30	341	17,902	15,322	16,111	17,165	اخرى
2. INTERNATIONAL AND REG- IONAL LENDING INSTS.	216,268	11,125	4,851	6,958	199,587	179,704	147,476	101,053	٢. مؤسسات الافراض الدولية والاقليمية
IDA	28,461	121	60	0	25,850	27,650	29,896	33,088	مؤسسة الانماء الدولية
ARAB FUND FOR ECONOMIC & SOCIAL DEVELOPMENT	35,347	880	541	1,528	31,873	30,321	30,755	28,226	الصندوق العربي للانماء الاقتصادي والاجتماعي
THE OPEC SPECIAL FUND	5,172	96	41	0	4,927	5,693	2,618	3,097	الصندوق الخاص للوبيك
IBRD	90,322	3,619	3,289	5,083	74,862	62,323	39,155	19,765	البنك الدولي
EUROPEAN INVESTMENT BANK	13,738	196	236	0	13,486	10,361	6,181	4,528	بنك الاستثمار الاوروبي
ISLAMIC D. BANK	3,791	156	36	299	4,034	2,744	2,800	2,765	البنك الاسلامي للتنمية
THE INTERNATIONAL FUND FOR AGRI. DEVELOPMENT	5,646	328	132	48	9,617	4,712	3,108	2,533	الصندوق الدولي للتنمية الزراعية
ARAB MONETARY FUND	8,802	2,633	207	0	8,362	11,792	10,003	7,051	صندوق النقد العربي
IMF	23,989	3,096	309	0	26,576	24,108	22,960	0	صندوق النقد الدولي
3. FOREIGN BANKS	294,194	12	6,505	44,227	246,246	234,743	179,941	105,828	٣. مصارف اجنبية
4. FOREIGN COMMERCIAL CO.	20,720	923	393	15,561	5,885	6,741	5,300	6,510	٤. شركات اجنبية تجارية
B) GOVERNMENT-GUARANTEED DEBT	206,556	72,497	9,356	3,210	264,283	282,492	324,696	335,705	ب) فروض بكفالة الحكومة
1. FOREIGN GOVERNMENTS	17,948	50,131	5,932	209	66,554	84,353	101,771	109,427	١. حكومات اجنبية
UNITED STATES	5,068	49,839	4,928	0	50,771	72,070	89,632	96,951	الولايات المتحدة
WEST GERMANY	9,134	131	72	209	9,276	7,637	6,215	4,959	المانيا الغربية
KUWAIT	1,279	130	23	0	1,373	1,657	2,306	2,768	الكويت
LIBYA	1,640	0	0	0	1,842	2,305	2,870	4,030	ليبيا
OTHER	827	31	9	0	3,292	684	748	719	اخرى
2. INTERNATIONAL AND REG- IONAL LENDING INSTS.	34,333	1,075	329	1,600	31,548	30,094	36,937	44,431	٢. مؤسسات الافراض الدولية والاقليمية
3. FOREIGN BANKS	100,230	10,896	2,315	1,401	103,346	93,076	98,098	95,827	٣. مصارف اجنبية
4. FOREIGN COMMERCIAL CO.	54,045	10,395	1,680	0	62,835	74,969	87,890	86,020	٤. شركات اجنبية تجارية
GRAND TOTAL (A+B)	1257,556	92,974	25,847	79,454	1209,324	1166,900	1097,898	989,307	المجموع العام (ا+ب)

SOURCE: MINISTRY OF PLANNING, MINISTRY OF FINANCE AND CENTRAL BANK OF JORDAN.

* : PRELIMINARY.

المصدر : وزارة التخطيط . وزارة المالية والبنك المركزي الاردني . * : اولية .

* (٣٣) حركة ميناء العقبة *

(33) Activity in Aqaba Port *

البضائع المصدرة IMPORTED GOODS		البضائع الواردة EXPORTED GOODS						مجموع البضائع المصدرة والواردة TOTAL OF IMPORTS & EXPORTS		عدد الركاب NO. OF PASSENGERS		عدد البواخر NO. OF VESSELS	الفترة PERIOD
مستوردات : ترانزيت	مستوردات : ترانزيت	صادرات : أخرى و ترانزيت	إعادة : تصدير	الصادرات الوطنية DOMESTIC EXPORTS	فوسفات : أخرى : POTASH	أسمدة : : FERTI-	فوسفات : : LISERS	فوسفات : : PHOSPHATE	مغادرون : DEPART-	قادمون : ARRIVALS			
TRANSIT	IMPORTS	TRANSIT & OTHER	RE- EXPORTS	OTHER	POTASH	LISERS	PHOSPHATE	EXPORTS	URES	ARRIVALS	NO. OF VESSELS	PERIOD	
0.0	1389.1	14.3	2.6	0.0	0.0	0.0	1705.4	3111.4	0	0	944	1977	
88.2	1462.7	9.8	3.4	0.0	0.0	0.0	2095.0	3659.1	0	1,562	1,197	1978	
161.1	2140.2	35.6	6.5	16.0	0.0	0.0	2684.1	5043.5	0	7,291	1,238	1979	
941.4	2082.7	45.6	4.3	6.0	0.0	0.0	3562.1	6642.1	17,309	30,151	1,466	1980	
3030.7	2773.9	98.2	28.4	5.5	0.0	0.0	3489.6	9426.3	12,331	74,668	1,744	1981	
4166.3	3671.0	142.1	46.1	3.0	0.0	82.0	3562.3	11672.8	99,262	273,551	2,599	1982	
2936.9	3161.9	639.7	162.1	155.6	0.0	431.5	3670.2	11157.9	262,020	261,761	2,454	1983	
3220.2	3228.1	1415.0	59.1	36.2	294.9	637.9	4715.0	13606.4	176,550	344,648	2,329	1984	
4007.7	2362.4	2046.2	49.4	54.8	898.2	519.5	4609.5	14547.7	213,356	444,661	2,671	1985	
4462.5	2690.7	2700.9	36.3	84.1	1125.2	552.3	5197.7	16849.7	404,050	435,605	2,677	1986	
5941.4	2802.4	3177.6	48.6	721.7	1204.9	575.4	5543.4	20015.4	211,224	437,451	2,555	1987	
354.4	261.5	166.0	1.1	10.9	47.4	53.1	403.1	1297.5	21,531	26,727	215	OCT. 1986	
372.9	192.3	248.6	3.4	1.9	157.4	39.7	502.8	1519.0	18,040	21,192	214	NOV. تشرين	
480.5	258.7	337.1	2.5	42.7	175.7	41.4	327.7	1666.3	14,445	23,289	209	DEC. كانون	
386.0	247.5	320.8	1.5	26.7	92.9	55.4	364.1	1494.9	13,073	29,844	211	JAN. 1987	
368.4	239.8	192.2	3.3	56.5	56.3	67.6	382.1	1366.2	9,024	35,031	167	FEB. كانون	
447.6	177.0	347.7	2.9	61.3	66.8	57.8	316.5	1477.6	12,485	37,292	213	MAR. شباط	
564.3	211.2	237.7	4.0	70.1	114.6	29.4	434.2	1665.5	14,207	31,290	221	APR. آذار	
427.7	190.7	489.9	8.5	25.2	132.9	60.3	404.0	1739.2	16,263	12,206	230	MAY نيسان	
593.8	215.4	186.3	2.5	85.2	98.3	30.3	562.3	1774.1	28,463	46,353	204	JUNE ايار	
494.2	211.5	230.1	5.6	50.0	87.3	25.8	529.3	1633.8	37,298	53,918	225	JULY حزيران	
531.3	250.1	373.8	4.5	60.2	95.6	78.0	521.4	1914.9	19,251	66,331	217	AUG. تموز	
445.8	302.6	254.1	4.2	93.9	87.0	51.0	537.4	1776.0	13,826	53,260	212	SEP. آب	
763.0	380.4	254.6	7.2	67.8	82.1	52.0	498.9	2106.0	22,558	29,716	229	OCT. ايلول	
357.1	274.9	159.9	2.9	62.1	93.8	24.3	445.3	1420.3	12,179	19,015	204	NOV. تشرين	
562.2	101.3	130.5	1.5	62.7	197.3	43.5	547.9	1646.9	12,597	23,195	222	DEC. تشرين	
449.3	170.8	47.2	1.8	60.7	75.8	56.7	463.9	1326.2	11,480	26,648	225	JAN. 1988	
474.7	242.5	265.5	1.9	6.7	52.8	38.4	399.5	1482.0	7,945	36,892	205	FEB. كانون	
628.4	182.7	90.3	2.4	4.3	91.0	59.1	397.6	1455.8	11,414	41,688	214	MAR. شباط	
679.4	245.5	326.7	1.3	3.7	145.9	31.6	348.7	1782.8	15,464	25,690	219	APR. آذار	
819.2	115.7	263.8	1.3	3.1	67.1	24.2	462.2	1756.6	15,602	18,662	216	MAY نيسان	
527.0	197.5	197.0	1.6	4.0	159.0	108.6	484.7	1679.4	41,653	41,791	211	JUNE ايار	
556.7	175.8	251.1	1.4	4.5	84.1	44.2	461.0	1578.8	39,682	49,208	203	JULY حزيران	
491.1	142.2	167.8	1.0	33.3	108.5	86.4	470.2	1500.5	18,700	94,798	216	AUG. تموز	
569.4	214.5	313.3	3.4	11.9	89.6	37.6	549.7	1789.4	16,032	96,698	209	SEP. آب	
502.7	157.2	298.2	0.9	40.6	183.4	50.0	595.8	1828.8	17,793	65,021	228	OCT. ايلول	

SOURCE : PORTS CORPORATION-AQABA.

المصدر : مؤسسة الموانئ - العقبة.

* : EXPORTS AND IMPORTS IN THOUSAND OF TONS.

* : البضائع المصدرة والواردة بالالف طن.

(٣٤) البنود الرئيسية لميزان المدفوعات
(34) Main Items of the Balance of Payments

مليون دينار
Million JD

*1986	* 1987		* 1986		* 1985		1984		1983		
الربع الثالث 3RD. QTR.	داخـن CREDIT	مدـين DEBIT	داخـن CREDIT	مدـين DEBIT	داخـن CREDIT	مدـين DEBIT	داخـن CREDIT	مدـين DEBIT	داخـن CREDIT	مدـين DEBIT	
370.38	1,297.23	1,415.58	1,321.21	1,337.16	1,539.09	1,638.99	1,540.51	1,644.64	1,400.71	1,542.03	الحساب الجاري
369.78	1,090.96	1,408.60	1,080.67	1,334.62	1,221.55	1,636.46	1,257.95	1,640.84	1,103.92	1,540.17	(١) البضائع والخدمات
239.09	315.71	912.58	256.03	847.83	310.89	1,072.51	290.66	1,069.19	210.59	1,101.96	١/١ البضائع
130.69	775.25	496.02	824.64	486.79	910.66	563.95	967.29	571.65	893.33	438.21	٢/١ الخدمات
176.74		596.87		591.80		761.62		778.53		891.37	ميزان البضائع
	279.23		337.85		346.71		395.64		455.12		ميزان الخدمات
82.64		317.64		253.95		414.91		382.89		436.25	ميزان البضائع والخدمات
0.60	206.27	6.98	240.54	2.54	317.54	2.53	282.56	3.80	296.79	1.86	(٢) حوالات بدون مقابل
0.60	3.38	6.98	19.25	2.54	26.36	2.53	20.86	3.80	7.23	1.86	١/٢ خصوصية
-	202.89	-	221.29	-	291.18	-	261.70	-	289.56	-	٢/٢ حكومية
	199.29		238.00		315.01		278.76		294.93		صافي حوالات بدون مقابل
		118.35		15.95		99.90		104.13		141.32	صافي الحساب الجاري
-	-	-	-	-	-	-	-	-	-	-	ب. تخصيصات حقوق السحب الخاصة
26.40	283.92	207.98	279.54	228.59	350.54	212.90	316.26	251.89	329.34	172.58	ج. حساب اس المال
25.37	270.42	207.63	269.07	225.20	340.89	212.90	286.34	250.87	315.64	169.76	(١) الحكومة
1.01	1.61	-	-	2.31	-	19.27	-	11.85	-	43.52	١/١ الموجودات
24.36	268.81	207.63	269.07	222.39	340.89	193.63	286.34	239.02	315.64	126.24	٢/١ الالتزامات
0.23	11.08	0.01	9.86	1.95	5.55	-	28.89	-	9.64	0.81	(٢) استثمارات خاصة طويلة الاجل
0.23	-	0.01	-	1.95	-	-	-	-	-	0.81	١/٢ الموجودات
-	11.08	-	9.86	-	5.55	-	28.89	-	9.64	-	٢/٢ الالتزامات
0.80	2.42	0.34	0.61	1.44	4.10	-	1.03	1.02	4.06	2.01	(٣) استثمارات خاصة قصيرة الاجل
0.02	-	0.34	0.61	-	0.16	-	-	1.02	0.01	0.94	١/٣ الموجودات
0.78	2.42	-	-	1.44	3.94	-	1.03	-	4.05	1.07	٢/٣ الالتزامات
	75.94		50.95		137.64		64.37		156.76		صافي حساب اس المال
		42.41		35.00		37.74		39.76		15.44	الميزان الاجمالي (ا + ب + ج)
44.13	101.32	64.77	22.56	40.84	36.32	54.81	101.90	32.60	50.76	101.10	د. القطاع النقدي (الاحتياطيات)
25.67	67.77	-	0.34	22.41	8.54	0.45	19.02	-	-	39.54	(١) البنك المركزي
25.54	10.30	-	-	22.41	8.54	-	18.25	-	-	39.30	١/١ الموجودات
0.13	57.47	-	0.34	-	-	0.45	0.77	-	-	0.24	٢/١ الالتزامات
-	-	-	-	-	-	-	2.80	0.23	3.69	-	(٢) صندوق النقد الدولي
-	-	-	-	-	-	-	2.80	-	3.69	-	١/٢ الموجودات
-	-	-	-	-	-	-	-	0.23	-	-	٢/٢ الالتزامات
18.03	33.55	48.73	10.55	18.43	21.95	54.36	68.01	26.14	46.50	48.99	(٣) البنوك التجارية
1.73	-	48.73	-	18.43	-	54.36	-	26.14	-	48.99	١/٣ الموجودات
16.30	33.55	-	10.55	-	21.95	-	68.01	-	46.50	-	٢/٣ الالتزامات
0.43	-	16.04	11.67	-	5.83	-	12.07	6.23	0.57	12.57	(٤) المؤسسات المالية
0.43	-	10.21	0.33	-	5.35	-	-	6.23	-	12.57	١/٤ الموجودات
-	-	5.83	11.34	-	0.48	-	12.07	-	0.57	-	٢/٤ الالتزامات
38.23	36.55		18.28		18.49		69.30			50.34	صافي القطاع النقدي
0.09	5.86		16.72		19.25		29.54		34.90		صافي السهو والخطا

* : اولى

(٣٤) البنود الرئيسية لميزان المدفوعات (تابع)

مليون دينار

(34) Main Items of the Balance of Payments (Continued)

Million JD

	*1987						*1986				
	الربع الرابع		الربع الثالث		الربع الثاني		الربع الأول		الربع الرابع		الربع الثالث
	4TH. QTR.		3RD. QTR.		2ND. QTR.		1ST. QTR.		4TH. QTR.		3RD. QTR.
	داخن	مدین	داخن	مدین	داخن	مدین	داخن	مدین	داخن	مدین	داخن
	CREDIT	DEBIT	CREDIT	DEBIT	CREDIT	DEBIT	CREDIT	DEBIT	CREDIT	DEBIT	CREDIT
A. CURRENT ACCOUNT	371.50	434.97	384.31	375.52	291.11	316.65	250.31	288.44	325.50	327.25	371.25
1) GOODS AND SERVICES	277.95	433.07	335.46	373.74	278.05	314.88	199.50	286.91	257.14	326.52	287.14
1/1 MERCHANDISE	97.47	302.86	83.29	228.71	84.84	198.96	50.11	182.05	76.42	215.63	62.35
1/2 SERVICES	180.48	130.21	252.17	145.03	193.21	115.92	149.39	104.86	180.72	110.89	224.79
TRADE BALANCE		205.39		145.42		114.12		131.94		139.21	
SERVICES	50.27		107.14		77.29		44.53		69.83		94.10
TRADE & SERVICES BALANCE		155.12		38.28		36.83		87.41		69.38	
2) UNREQUITED TRANSFERS	93.55	1.90	48.85	1.78	13.06	1.77	50.81	1.53	68.36	0.73	84.11
2/1 PRIVATE	1.10	1.90	0.37	1.78	0.37	1.77	1.54	1.53	2.45	0.73	2.47
2/2 GOVERNMENT	92.45	-	48.48	-	12.69	-	49.27	-	65.91	-	81.64
UNREQUITED TRANSFERS BALANCE	91.65		47.07		11.29		49.28		67.63		83.51
CURRENT ACCOUNT BALANCE		63.47	8.79			25.54		38.13		1.75	0.87
B. ALLOCATION OF SDRs	-	-	-	-	-	-	-	-	-	-	-
C. CAPITAL ACCOUNT	75.85	39.82	52.62	73.12	59.48	27.22	110.71	82.56	121.84	126.12	63.85
1) GOVERNMENT	72.88	31.19	43.33	72.69	56.44	27.14	103.61	82.45	119.73	116.51	63.18
1/1 ASSETS	-	-	-	-	3.42	-	-	1.81	-	1.01	-
1/2 LIABILITIES	72.88	31.19	43.33	72.69	53.02	27.14	103.61	80.64	119.73	115.50	63.18
2) PRIVATE LONG-TERM INVESTMENT	2.70	-	3.10	-	2.25	-	3.03	0.01	1.52	-	0.67
2/1 ASSETS	-	-	-	-	-	-	-	0.01	-	-	-
2/2 LIABILITIES	2.70	-	3.10	-	2.25	-	3.03	-	1.52	-	0.67
3) PRIVATE SHORT-TERM INVESTMENT	0.27	8.63	6.19	0.43	0.79	0.08	4.07	0.10	0.59	9.61	-
3/1 ASSETS	0.27	-	-	0.43	-	0.08	-	0.10	0.59	-	-
3/2 LIABILITIES	-	8.63	6.19	-	0.79	-	4.07	-	-	9.61	-
CAPITAL ACCOUNT BALANCE	36.03		20.50		32.26		28.15		4.28		37.45
OVER ALL BALANCE (A+B+C)		27.44		11.71		6.72		9.98		6.03	38.32
D. RESERVES	62.69	60.54	14.25	30.90	21.55	37.31	78.08	11.27	6.95	41.52	5.90
1) CENTRAL BANK	49.23	37.53	8.55	25.75	7.52	0.17	66.06	0.14	0.47	19.91	-
1/1 ASSETS	-	37.53	-	25.75	7.52	-	66.06	-	-	19.91	-
1/2 LIABILITIES	49.23	-	8.55	-	-	0.17	-	0.14	0.47	-	-
2) IMF RESERVE POSITION	-	-	-	-	-	-	-	-	-	-	-
2/1 ASSETS	-	-	-	-	-	-	-	-	-	-	-
2/2 LIABILITIES	-	-	-	-	-	-	-	-	-	-	-
3) COMMERCIAL BANKS	12.20	19.52	5.17	3.74	14.03	29.77	11.06	4.61	-	18.50	-
3/1 ASSETS	-	19.52	5.17	-	-	29.77	-	4.61	-	13.06	-
3/2 LIABILITIES	12.20	-	-	3.74	14.03	-	11.06	-	-	5.44	-
4) FINANCIAL INSTITUTIONS	1.26	3.49	0.53	1.41	-	7.37	0.96	6.52	6.48	3.11	5.90
4/1 ASSETS	-	3.49	-	1.41	-	6.27	0.96	-	-	3.11	-
4/2 LIABILITIES	1.26	-	0.53	-	-	1.10	-	6.52	6.48	-	5.90
NET RESERVES	2.15		16.65		15.76		66.81		34.57		
NET ERRORS AND OMISSIONS	25.29		28.36		9.04		56.83		40.60		

* : PRELIMINARY.

(٣٥) الحساب الجاري

(35) Current Account

Million JD

مليون دينار

	*1987				* 1987	* 1986	* 1985	1984	1983	
	الربع الرابع 4TH. QTR.	الربع الثالث 3RD. QTR.	الربع الثاني 2ND. QTR.	الربع الاول 1ST. QTR.						
INVISIBLE RECEIPTS =====										المقبوضات غير المنظورة =====
1. WORKERS' REMITTANCES	81.42	97.52	77.02	61.78	317.74	414.53	402.92	475.00	402.90	١. حوالات العاملين
2. TRAVEL	36.25	79.98	46.47	33.66	196.36	186.33	204.17	173.22	183.05	٢. السفر
3. TRANSPORTATION	28.41	37.26	25.79	25.54	117.00	91.00	155.98	137.95	108.77	٣. النقل
3/1 AIR FREIGHT	25.62	34.81	23.30	23.24	106.97	76.42	139.38	124.44	95.74	١/٣ النقل الجوي
3/2 SEA FREIGHT	2.79	2.45	2.49	2.30	10.03	14.58	16.60	13.51	13.03	٢/٣ النقل البحري
4. INVESTMENT INCOME	2.58	3.92	8.38	4.78	19.66	34.89	39.59	38.84	62.94	٤. دخل الاستثمارات
5. GOVERNMENT	0.88	0.67	1.41	1.07	4.03	2.69	3.09	7.80	8.08	٥. الحكومة
6. FREIGHT AND INSURANCE	3.52	3.34	4.77	5.59	17.22	20.64	31.13	30.48	22.43	٦. التأمين والشحن التجاري
6/1 OIL TRANSIT DUES	0.02	0.07	0.01	0.03	0.13	0.94	0.94	0.94	0.93	١/٦ عوائد مرور اتابيب النفط
6/2 OTHER	3.50	3.27	4.76	5.56	17.09	19.70	30.19	29.54	21.50	٢/٦ اخرى
7. NON-MERCHANDISE INSURANCE	0.72	1.34	1.09	0.59	3.74	5.12	9.65	16.96	19.49	٧. التأمين غير التجاري
8. UNREQUITED TRANSFERS	93.55	48.85	13.06	50.81	206.27	240.54	317.54	282.56	296.79	٨. حوالات بدون مقابل
8/1 PRIVATE	1.10	0.37	0.37	1.54	3.38	19.25	26.36	20.86	7.23	١/٨ خصوصية
8/2 GOVERNMENT	92.45	48.48	12.69	49.27	202.89	221.29	291.18	261.70	289.56	٢/٨ حكومية
9. OTHER RECEIPTS	26.70	28.14	28.28	16.38	99.50	69.44	64.13	87.04	85.67	٩. مقبوضات اخرى
TOTAL	274.03	301.02	206.27	200.20	981.52	1065.18	1228.20	1249.85	1190.12	المجموع
INVISIBLE PAYMENTS =====										المدفوعات غير المنظورة =====
1. WORKERS' REMITTANCES	15.60	15.60	15.60	15.60	62.40	86.45	92.95	97.50	72.80	١. حوالات العاملين
2. TRAVEL	34.49	54.87	29.03	32.31	150.70	155.20	166.42	146.45	132.43	٢. السفر
2/1 EDUCATION	12.11	9.09	12.11	12.11	45.42	54.18	77.32	77.32	80.27	١/٢ التعليم
2/2 TOURISM & MEDICAL CARE	22.38	45.78	16.92	20.20	105.28	101.02	89.10	69.13	52.16	٢/٢ سياحة وعلاج
3. TRANSPORTATION	21.24	24.15	21.08	20.03	86.50	69.60	121.62	116.63	78.28	٣. النقل
3/1 AIR FREIGHT	20.54	24.15	20.42	19.22	84.33	67.46	120.16	114.67	76.74	١/٣ النقل الجوي
3/2 OTHER	0.70	0.00	0.66	0.81	2.17	2.14	1.46	1.96	1.54	٢/٣ اخرى
4. INVESTMENT INCOME	24.71	27.60	26.04	16.01	94.36	84.39	74.59	62.13	46.37	٤. دخل الاستثمارات
5. GOVERNMENT	23.20	17.05	18.95	11.77	70.97	69.31	81.07	110.80	89.63	٥. الحكومة
6. UNREQUITED TRANSFERS	1.90	1.78	1.77	1.53	6.98	2.54	2.53	3.80	1.86	٦. حوالات بدون مقابل
7. OTHER PAYMENTS	10.97	5.76	5.22	9.14	31.09	21.84	27.30	32.14	18.70	٧. مدفوعات اخرى
TOTAL	132.11	146.81	117.69	106.39	503.00	489.33	566.48	575.45	440.07	المجموع
BALANCE ON INVISIBLE TRANSACTION	141.92	154.21	88.58	93.81	478.52	575.85	661.72	674.40	750.05	صافي العمليات غير المنظورة
TRADE BALANCE	-205.39	-145.42	-114.12	-131.94	-596.87	-591.80	-761.62	-778.53	-891.37	الميزان التجاري
CURRENT ACCOUNT BALANCE	-63.47	8.79	-25.54	-38.13	-118.35	-15.95	-99.90	-104.13	-141.32	رصيد الحساب الجاري

* PRELIMINARY.

* اولية.

(٧) الميزان التجاري

(7) Trade Balance

مليون دينار
Million JD

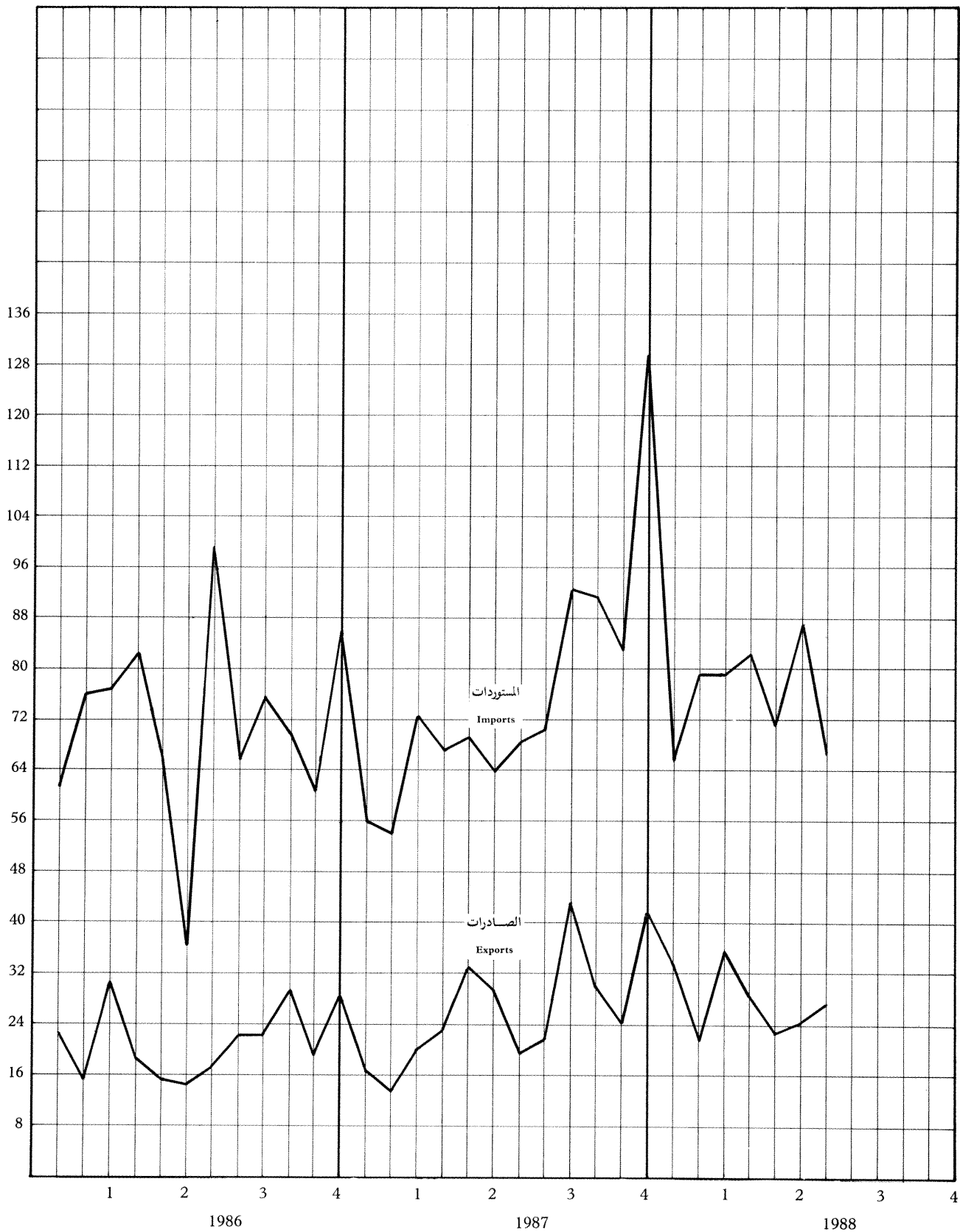

(٣٦) التركيب السلمي للتجارة الخارجية حسب الاغراض الاقتصادية

(36) External Trade by Economic Function

الف دينار

Thousand JD

1985	1984	1983	1982	1981	1980	1979	1978	التصنيف
255,346	261,055	160,085	185,581	169,026	120,107	82,556	64,129	الصادرات الوطنية
160,492	167,707	94,244	88,152	76,717	54,233	41,994	32,630	السلع الاستهلاكية
36,768	35,021	36,080	40,088	34,040	24,293	21,551	16,892	المواد الغذائية
105,530	108,679	43,078	31,574	28,891	22,552	14,193	10,998	سلع الاستهلاك الجاري
18,194	24,007	15,086	16,490	13,786	7,388	6,250	4,740	سلع الاستهلاك الدائم
80,768	82,684	59,500	78,972	76,698	51,244	29,680	23,319	المواد الخام
1	0	7	20	59	301	13	20	المحروقات والوقود
80,767	82,684	59,493	78,952	76,639	50,943	29,667	23,299	المواد الخام الاخرى
14,086	10,664	6,341	18,426	15,529	14,630	10,875	8,179	السلع الراسمالية
11,012	7,050	2,937	13,326	10,021	12,972	9,764	7,351	مواد بناء
575	888	1,078	832	1,281	579	177	54	الاتومعدات
2,499	2,726	2,326	4,268	4,227	1,079	934	774	سلع راسمالية اخرى
0	0	0	31	82	0	7	1	مواد غير داخله في مكان اخر
55,542	29,603	50,496	78,946	73,606	51,339	38,360	26,781	المعاد تصديره
4,527	6,092	14,461	28,000	46,942	33,729	22,178	13,305	السلع الاستهلاكية
1,281	3,118	10,581	24,997	36,043	28,613	18,252	9,171	المواد الغذائية
1,780	1,618	3,214	2,355	7,620	4,788	3,442	3,753	سلع الاستهلاك الجاري
1,466	1,356	666	648	3,279	328	484	381	سلع الاستهلاك الدائم
7,536	893	914	582	1,675	913	1,292	864	المواد الخام
25	11	70	24	33	212	100	64	المحروقات والوقود
7,511	882	844	558	1,642	701	1,192	800	المواد الخام الاخرى
43,478	22,615	34,908	49,838	23,654	16,613	14,810	12,520	السلع الراسمالية
662	1,208	311	621	1,699	704	849	501	مواد بناء
33,561	13,518	25,797	39,278	21,161	14,318	12,540	10,984	الاتومعدات
9,255	7,889	8,800	9,939	794	1,591	1,421	1,035	سلع راسمالية اخرى
1	3	213	526	1,335	84	80	92	مواد غير داخله في مكان اخر
1,074,445	1,071,340	1,103,310	1,142,493	1,047,504	715,977	589,523	458,826	المستوردات
369,304	383,207	365,058	368,303	325,213	240,154	215,211	175,669	السلع الاستهلاكية
152,551	161,117	157,103	177,329	156,468	112,636	100,632	85,616	المواد الغذائية
138,345	127,641	117,619	117,270	91,685	69,475	62,690	46,984	سلع الاستهلاك الجاري
78,408	94,449	90,336	73,704	77,060	58,043	51,889	43,069	سلع الاستهلاك الدائم
420,406	419,160	377,787	380,280	305,518	227,087	179,462	117,252	المواد الخام
193,636	205,129	207,399	231,928	176,131	122,154	73,994	46,779	المحروقات والوقود
226,770	214,031	170,388	148,352	129,387	104,933	105,468	70,473	المواد الخام الاخرى
261,075	239,036	310,552	391,396	414,962	246,743	193,575	161,232	السلع الراسمالية
96,627	95,823	98,656	170,303	180,851	90,547	78,940	59,056	الاتومعدات النقل
113,691	106,379	152,298	145,810	155,774	112,341	73,045	72,866	الاتومعدات اخرى
50,757	36,834	59,598	75,283	78,337	43,855	41,590	29,310	سلع راسمالية اخرى
23,660	29,937	49,913	2,514	1,811	1,993	1,275	4,673	مواد غير داخله في مكان اخر

المصدر: دائرة الاحصاءات العامة.

(٣٦) التركيب السلعي للتجارة الخارجية حسب الاغراض الاقتصادية (تابع)

الف دينار

(36) External Trade by Economic Function (Continued)

Thousand JD

CODE	JULY			JAN. - JULY			1987	1986
	1988	1987	1986	1988	1987	1986		
DOMESTIC EXPORTS =====	23,555	17,160	15,327	169,705	130,599	122,420	248,773	225,615
CONSUMER GOODS -----	15,916	7,736	6,507	105,840	78,759	68,602	142,248	138,543
FOODSTUFFS	1,939	2,469	1,394	13,531	21,672	19,794	31,800	29,424
CURRENT CONSUMER GOODS	13,815	4,621	4,255	84,739	53,217	43,740	102,698	101,076
DURABLE CONSUMER GOODS	162	646	858	7,570	3,870	5,068	7,750	8,043
RAW MATERIALS	7,212	7,905	7,678	55,350	42,299	46,935	87,320	76,533
OIL AND FUELS	1	42	0	761	118	83	331	142
OTHER	7,211	7,863	7,678	54,589	42,181	46,852	86,989	76,391
CAPITAL GOODS -----	427	1,519	1,142	8,515	9,541	6,883	19,205	10,539
CONSTRUCTION MATERIALS	310	1,248	983	5,523	7,811	5,860	15,351	8,583
MACHINERY AND EQUIPMENTS	18	65	26	1,038	242	133	505	300
OTHER	99	206	133	1,954	1,488	890	3,349	1,656
MISCELLANEOUS -----	0	0	0	0	0	0	0	0
RE-EXPORTS =====	3,935	1,977	2,159	23,984	23,494	12,322	66,936	30,413
CONSUMER GOODS -----	864	550	470	4,776	3,197	3,042	6,627	5,536
FOODSTUFFS	526	88	160	2,067	1,006	709	2,564	1,505
CURRENT CONSUMER GOODS	186	208	147	1,245	817	584	1,442	1,079
DURABLE CONSUMER GOODS	152	254	163	1,464	1,374	1,749	2,621	2,952
RAW MATERIALS	1,204	399	128	5,284	8,274	2,499	17,128	8,674
OIL AND FUELS	0	0	0	3	14	19	22	24
OTHER	1,204	399	128	5,281	8,260	2,480	17,106	8,650
CAPITAL GOODS -----	1,864	1,028	1,561	13,913	12,015	6,771	41,823	16,173
CONSTRUCTION MATERIALS	47	50	139	351	364	672	469	1,153
MACHINERY AND EQUIPMENTS	1,557	576	493	9,081	3,303	2,534	29,826	5,639
OTHER	260	402	929	4,481	8,348	3,565	11,528	9,381
MISCELLANEOUS -----	3	0	0	11	8	10	1,358	30
IMPORTS =====	66,878	68,688	98,844	530,376	451,109	492,971	915,545	850,199
CONSUMER GOODS -----	22,431	22,388	46,617	169,685	156,121	181,772	333,494	329,145
FOODSTUFFS	8,488	6,091	13,475	69,744	56,795	61,594	132,094	134,357
CURRENT CONSUMER GOODS	7,311	9,234	16,108	58,226	59,801	69,916	116,241	115,079
DURABLE CONSUMER GOODS	6,632	7,063	17,034	41,715	39,525	50,262	85,159	79,709
RAW MATERIALS	25,786	26,656	28,516	186,048	172,413	165,545	340,706	284,216
OIL AND FUELS	8,491	12,240	6,239	61,647	80,994	70,049	149,037	111,077
OTHER	17,295	14,416	22,277	124,401	91,419	95,496	191,669	173,139
CAPITAL GOODS -----	17,752	17,072	21,297	149,626	112,743	113,766	221,635	195,893
MACHINERY & TRANSPORT EQUIP.	8,093	6,257	8,006	67,493	45,928	44,877	87,886	76,675
OTHER MACHINERY & EQUIP.	7,354	8,389	8,843	64,032	51,679	52,063	99,856	90,948
OTHER	2,305	2,426	4,448	18,101	15,136	16,826	33,893	28,270
MISCELLANEOUS -----	909	2,572	2,414	25,017	9,832	31,888	19,710	40,945

SOURCE: DEPARTMENT OF STATISTICS.

(37) Geographical Distribution of External Trade

الف دينار
Thousand JD

1986		1987		1986		1985		1984		1983		البلد
صادرات EXPORTS	مستوردات IMPORTS	صادرات EXPORTS	مستوردات IMPORTS	صادرات EXPORTS	مستوردات IMPORTS	صادرات EXPORTS	مستوردات IMPORTS	صادرات EXPORTS	مستوردات IMPORTS	صادرات EXPORTS	مستوردات IMPORTS	
122,420	915,545	248,773	850,199	225,615	1,074,445	255,346	1,071,340	261,055	1,103,310	160,085		المجموع
32,562	120,664	81,885	99,642	52,827	83,162	74,171	19,979	72,047	24,513	30,583		السوق العربية المشتركة منها :
2,165	9,612	13,448	9,166	3,979	4,315	3,033	6,628	310	4,609	15		مصر
26,068	99,401	59,865	80,274	42,458	72,951	65,850	6,002	67,755	4,779	26,011		العراق
3,246	8,652	7,201	10,199	4,570	5,893	3,901	7,342	2,912	13,956	3,567		سوريا
29,111	113,110	47,953	72,566	49,229	180,411	57,355	225,717	60,515	226,109	56,474		بقية الدول العربية منها :
743	7,749	856	8,314	1,033	9,229	1,803	8,271	2,332	10,710	1,807		لبنان
16,029	76,761	26,204	49,670	27,817	159,058	39,083	208,774	38,659	210,963	35,212		السعودية
5,627	16,966	8,614	2,404	8,813	2,892	7,738	3,340	11,636	765	10,454		الكويت
772	2,125	1,905	3,630	1,859	1,100	1,077	24	501	35	437		البحرين
1,277	4,249	1,574	2,473	1,624	2,658	1,827	2,139	2,198	825	2,785		قطر
3,467	1,309	4,861	1,777	4,779	1,419	3,889	1,178	3,628	145	4,766		الامارات
7,249	287,870	17,083	299,484	18,833	314,551	11,392	335,765	10,428	346,246	8,134		السوق الاوروبية المشتركة منها :
129	22,819	808	24,356	135	21,621	21	21,075	10	19,188	1		بلجيكا
3,394	34,222	5,187	33,175	7,070	33,938	5,252	48,370	2,984	42,320	2,107		فرنسا
461	70,504	191	65,114	1,485	65,638	246	67,033	99	87,744	91		المانيا الغربية
107	27,907	266	27,383	555	26,006	137	26,708	233	24,391	35		هولندا
1,829	46,647	9,266	50,220	7,099	73,427	3,655	62,661	5,761	60,233	4,927		اطاليا
17	58,303	94	68,786	929	63,276	165	72,346	4	65,610	47		الملكة المتحدة
7	9,111	13	10,138	9	7,315	0	8,222	2	7,993	0		الدنمارك
1,301	4,747	908	5,270	1,548	6,954	1,916	9,441	1,318	21,494	925		اليونان
3	11,251	0	11,692	3	15,996	0	15,368	17	15,577	0		اسبانيا
144	33,647	228	31,503	757	88,935	358	71,381	1,859	36,569	1,407		بقية الدول الاوربية منها :
1	8,198	10	6,577	281	12,720	183	8,810	1,859	7,376	1,326		النمسا
141	10,426	205	9,520	473	9,997	174	11,072	0	9,962	0		السويد
2	10,068	8	11,173	3	58,889	1	46,272	0	15,638	11		سويسرا
110	93,389	937	75,529	305	128,045	87	119,263	15	131,047	7		الولايات المتحدة
17,692	70,470	31,255	59,823	28,372	74,377	21,502	64,804	32,784	77,823	21,216		الدول الاشتراكية
2	8,817	0	9,702	566	14,892	1,294	5,489	990	8,029	729		بلغاريا
902	4,000	802	4,022	1,300	4,605	1,559	4,061	1,640	3,686	1,930		تشيكوسلوفاكيا
0	2,959	0	1,751	0	1,310	0	1,703	0	2,552	0		المانيا الشرقية
2	3,832	0	3,397	2	2,674	0	4,500	0	4,167	0		هنغاريا
2,650	4,504	7,068	4,812	3,721	5,392	3,287	1,902	2,417	3,931	2,790		بولندا
4,727	21,191	6,418	14,672	7,524	14,667	10,015	16,004	12,906	16,351	9,914		رومانيا
0	3,211	0	6,045	0	6,262	0	11,093	4	13,936	1		الاتحاد السوفياتي
5,436	7,593	6,923	4,179	7,689	10,993	3,069	10,180	5,979	13,364	2,605		يوغسلافيا
3,973	14,363	10,044	11,243	7,570	13,582	2,278	9,872	8,848	11,807	3,247		الصين الشعبية
14,364	1,438	22,034	4,927	34,126	1,781	45,310	1,250	34,109	1,460	13,745		الهند
3,075	55,664	7,435	66,642	5,690	67,813	5,815	79,064	5,547	102,889	3,398		اليابان
18,113	139,293	39,963	140,083	35,476	135,370	39,356	154,117	43,751	156,654	25,121		البلدان الاخرى منها :
2,379	35,021	5,807	27,467	3,649	28,583	4,047	34,854	2,574	30,614	1,905		تركيا
1,523	16,794	4,040	18,040	2,901	20,856	3,415	20,991	3,859	23,750	5,135		تاوان
2,229	13,818	3,367	10,293	3,811	8,170	4,023	10,909	2,609	12,126	698		كوريا الجنوبية
4,232	3,807	7,993	3,321	7,606	1,092	9,081	442	7,162	382	3,934		اندونيسيا
1,720	373	10,253	587	3,456	614	5,941	587	11,218	1,123	5,976		الباكستان

المصدر : دائرة الاحصاء العامة.

(٣٧) التوزيع الجغرافي للتجارة الخارجية (تابع)

(37) Geographical Distribution of External Trade (Continued)

الف دينار

Thousand JD

COUNTRY	JULY						JAN. - JULY					
	1988		1987		1986		1988		1987		1986	
	مستوردات IMPORTS	صادرات EXPORTS	مستوردات IMPORTS	صادرات EXPORTS	مستوردات IMPORTS	صادرات EXPORTS	مستوردات IMPORTS	صادرات EXPORTS	مستوردات IMPORTS	صادرات EXPORTS	مستوردات IMPORTS	
TOTAL	66,878	23,555	68,688	17,160	98,845	15,327	530,376	169,705	451,109	130,599	492,971	
A.C.M. OF WHICH:	8,807	1,771	9,698	6,238	7,227	4,910	66,313	42,668	62,617	36,463	59,412	
EGYPT	458	148	1,053	1,054	701	304	3,087	2,689	4,549	7,638	3,994	
IRAQ	7,635	1,211	8,232	4,865	5,767	4,273	57,591	37,481	54,574	23,013	50,743	
SYRIA	714	365	413	257	759	239	3,625	1,960	3,048	4,972	4,673	
OTHER ARAB COUNT.												
OF WHICH :	6,741	5,697	7,025	3,736	5,131	3,553	60,237	34,356	57,892	28,374	41,284	
LEBANON	605	56	602	76	1,006	53	4,412	552	4,180	479	4,918	
SAUDI ARABIA	3,582	4,080	4,700	2,357	2,440	1,925	35,722	18,953	38,954	15,844	28,542	
KUWAIT	1,297	563	1,296	685	38	559	10,044	5,314	10,274	5,427	511	
BAHRAIN	257	79	52	51	3	188	2,112	1,027	816	1,048	2,599	
QATAR	800	305	233	144	88	142	3,076	2,632	2,017	1,116	902	
U.A.E.	27	384	66	314	667	240	727	3,610	539	3,029	1,167	
E.E.C. OF WHICH:	19,109	1,109	24,755	300	36,490	429	152,194	15,613	135,246	8,979	184,032	
BELGIUM	1,418	0	1,663	0	3,890	0	11,836	34	8,107	768	14,440	
FRANCE	3,538	435	3,010	0	4,968	211	18,974	2,184	14,869	2,655	20,275	
W. GERMANY	4,382	11	5,192	4	7,362	8	34,455	5,669	32,132	50	36,963	
NETHERLANDS	1,523	0	2,096	0	2,880	60	14,321	115	12,539	194	14,358	
ITALY	2,905	513	3,823	295	7,413	10	25,729	5,566	21,642	4,753	31,274	
U.K.	3,463	48	6,657	0	6,533	1	32,096	233	32,366	21	47,870	
DENMARK	647	1	891	1	1,199	0	4,052	25	5,160	8	6,648	
GREECE	374	101	354	0	739	139	3,050	732	2,068	530	3,245	
SPAIN	605	0	804	0	930	0	6,434	0	5,036	0	6,933	
OTHER EUROPE COUNT.												
OF WHICH :	2,563	12	2,477	1	4,283	1	26,858	475	17,038	87	19,778	
AUSTRIA	467	0	336	0	709	0	5,083	10	4,527	3	4,277	
SWEDEN	358	12	1,219	0	1,238	1	5,697	462	5,486	76	6,244	
SWITZERLAND	1,627	0	697	1	1,502	0	13,683	1	4,863	8	6,607	
U.S.A.	6,616	111	7,165	30	7,985	91	63,158	327	46,957	587	34,459	
SOCIALIST COUNT.	8,520	3,868	5,235	2,002	8,513	2,507	47,812	19,304	33,750	18,468	32,235	
BULGARIA	1,028	0	839	0	2,644	2	5,736	0	4,046	0	6,313	
CZECHOSLOVEKIA	531	243	403	122	279	0	2,996	1,101	1,933	736	2,389	
E. GERMANY	216	0	222	0	91	0	3,275	0	1,786	0	770	
HUNGARY	361	0	387	0	217	0	3,715	2	1,600	1	2,298	
POLAND	170	322	957	413	277	827	2,928	2,564	2,309	3,579	1,570	
ROMANIA	3,226	323	951	736	1,417	462	13,742	2,771	9,599	4,614	7,916	
U.S.S.R.	606	0	452	0	1,498	0	2,601	0	1,574	0	2,969	
YUGOSLAVIA	936	573	208	731	954	1,216	3,511	3,453	4,304	3,485	2,076	
CHINA	1,446	2,407	816	0	1,136	0	9,308	9,413	6,599	6,053	5,934	
INDIA	174	6,360	139	2,280	179	1,216	1,593	19,369	821	9,125	1,730	
JAPAN	3,928	121	4,039	406	14,556	573	31,865	2,915	31,365	4,685	41,809	
OTHER COUNTRIES												
OF WHICH :	10,420	4,506	8,155	2,167	14,481	2,047	80,346	34,678	65,423	23,831	78,232	
TURKEY	1,479	617	1,052	865	3,207	184	16,872	4,409	12,243	3,377	14,963	
TAIWAN	1,760	988	1,349	205	2,120	293	10,575	3,256	4,607	2,762	11,519	
SOUTH KORIA	551	620	1,167	0	866	0	6,231	2,864	7,331	1,725	5,373	
INDONESIA	78	543	73	486	257	984	1,666	7,298	1,827	2,872	795	
PAKISTAN	0	402	23	296	44	354	279	1,952	272	8,710	373	

SOURCE: DEPARTMENT OF STATISTICS.

(٣٨) التركيب السلعي للصادرات الوطنية حسب التصنيف الدولي

(38) Domestic Exports by Commodity According to SITC

الف دينار

Thousand JD

1985	1984	1983	1982	1981	1980	1979	1978	التصنيف
255,346	261,055	160,085	185,581	169,026	120,107	82,556	64,129	المجموع
43,558	41,761	36,277	39,144	33,035	23,495	21,239	16,336	المواد الغذائية والحيوانات الحية
3,663	3,727	6,855	2,593	404	570	489	115	حيوانات حية
3,314	1,455	2,580	2,838	1,987	1,177	390	279	منتجات الالبان والبيض
5,100	1,622	79	112	111	0	0	0	دقيق الحنطة والقمح
16,628	18,565	17,614	18,282	19,498	11,370	11,946	8,153	الخضروات
7,458	8,359	7,604	12,477	10,246	7,835	6,792	6,546	الفواكه والمكسرات
6,587	6,962	101	13	116	401	610	392	الاعلاف
1,937	4,265	3,833	5,304	6,582	5,583	3,885	1,630	المشروبات والتبغ
1,716	4,004	3,528	4,904	5,589	5,107	3,382	1,277	السجائر
98,463	87,101	52,712	61,451	56,688	49,204	27,557	20,691	المواد الخام غير الصالحة للاكل عدا المحروقات
66,084	69,613	51,611	57,145	54,792	47,199	26,282	19,460	الفوسفات
30,887	14,939	87	189	0	0	0	0	البوتاس
8	11	55	239	397	299	11	20	الوقود المعدني ومواد التشحيم والمواد المشابهة
176	1,123	1,182	657	1,053	877	486	786	زيتا وشحوم حيوانية ونباتية
94	913	1,002	569	1,053	835	412	733	زيتا زيتون
50,959	67,629	36,791	23,119	17,922	10,937	7,143	6,278	مواد كيميائية
1,469	2,129	2,559	2,467	2,883	2,631	2,098	1,767	الدهانات
14,298	11,482	8,520	8,674	5,987	3,171	2,762	2,257	الادوية
1,569	5,617	1,948	3,849	6,069	4,578	1,755	595	المنظفات والصابون
30,593	44,010	20,669	5,190	0	0	0	0	الاسمدة
39,718	33,777	17,981	32,467	34,636	18,717	14,129	11,903	بضائع مصنوعة مصنفة حسب المادة
8,516	7,768	2,832	5,377	6,969	5,810	5,297	4,884	منتجات الاخشاب
3,836	2,775	1,815	2,086	3,869	2,052	1,503	1,125	الورق والكرتون
10,003	5,092	2,149	4,003	4,724	2,554	1,116	2,396	الغزل والنسيج ومصنوعاتها
7,132	2,886	0	0	6	4	0	4	الاسمنت
2,014	1,972	1,996	3,186	3,934	2,392	1,677	1,067	الات ومعدات نقل
18,513	23,416	9,227	19,983	14,697	8,602	6,422	5,417	مصنوعات متنوعة
11,558	11,491	2,276	4,780	3,687	0	11	16	ملابس
4,680	7,192	5,011	5,303	2,890	2,396	2,043	980	مصنوعات بلاستيكية
0	0	31	31	82	1	7	1	اصناف ومعاملات غير مصنفة

المصدر : دائرة الاحصاءات العامة .

(٣٨) التركيب السلعي للصادرات الوطنية حسب التصنيف الدولي (تابع)

الف دينار

(38) Domestic Exports by Commodity According to SITC (Continued)

Thousand JD

CODE	تموز JULY			كانون ٧-تموز JAN.-JULY			1987	1986
	1988	1987	1986	1988	1987	1986		
TOTAL	23,555	17,160	15,327	169,705	130,599	122,420	248,773	225,615
0. FOOD AND LIVE								
ANIMALS	2,169	2,363	3,843	17,141	23,571	28,568	33,837	41,932
LIVE ANIMALS	8	274	251	523	2,177	3,189	2,750	3,493
DAIRY PRODUCTS & EGGS	274	445	57	3,584	2,700	775	4,475	1,841
WHEAT & FLOUR OF WHEAT	0	87	0	334	3,130	1,564	3,213	1,564
VEGETABLES	1,389	1,082	781	7,721	8,942	9,401	14,765	13,377
FRUITS AND NUTS	472	406	249	3,171	3,961	4,473	5,246	8,475
FODDER	0	0	2,451	877	1,691	8,756	1,721	12,407
1. BEVERAGES AND TOBACCO	55	145	137	1,118	1,453	815	3,037	1,390
CIGARETTES	45	145	137	1,105	1,434	755	3,017	1,297
2. CRUDE MAT., INEDIBLE,								
EXCEPT FUELS	13,417	6,308	6,716	69,547	45,660	53,250	91,502	97,829
PHOSPHATES	6,303	6,100	6,576	37,020	33,002	40,266	61,002	64,805
POTASH	7,047	0	0	30,919	11,417	11,981	28,003	31,396
3. MINERAL FUELS, LUBRICANTS								
& RELATED MATERIALS	0	42	0	336	131	85	344	145
4. ANIMAL & VEGETABLE								
OILS & FATS	1	2	16	224	179	578	437	1,514
OLIVE-OIL	1	2	0	196	179	436	196	1,373
5. CHEMICALS	6,637	4,464	1,523	51,055	36,928	21,437	69,932	54,455
PAINTS	15	104	33	375	335	252	1,176	313
MEDICAMENTS	1,503	1,820	1,064	9,381	8,368	8,103	18,633	15,430
DETERGENTS AND SOAP	354	537	3	1,559	2,973	1,781	3,846	4,092
FERTILIZERS	4,500	1,011	0	29,363	20,499	8,759	30,143	29,072
6. MANUFACTURED GOODS								
CLASSIFIED BY MAT.	887	2,876	2,218	21,465	17,163	12,272	37,343	19,622
ARTICLES OF WOODS	0	4	55	303	93	401	115	611
PAPER AND CARDBOARD	73	419	270	2,812	1,886	1,888	5,047	3,178
TEXTILE YARN, FABRICS, MADE UP ARTICLES & RELATED PRODUCTS	265	717	509	9,208	5,101	1,837	11,160	3,322
CEMENT	47	953	416	1,697	5,409	2,500	10,482	3,975
7. MACHINERY & TRANSPORT EQUIP.	81	182	128	1,904	1,303	748	2,464	1,408
8. MISC. MANUFACTURED ARTICLES	308	778	746	6,915	4,211	4,667	9,877	7,320
CLOTHES	187	54	170	1,396	765	446	1,293	739
PLASTIC PRODUCTS	50	442	352	2,203	1,808	2,516	3,753	3,924
9. COMMODITIES & TRANSACTIONS								
NOT CLASSIFIED ELSEWHERE	0	0	0	0	0	0	0	0

SOURCE : DEPARTMENT OF STATISTICS .

(٣٩) التركيب السلمي للمستوردات حسب التصنيف الدولي

(39) Imports by Commodity According To SITC

الف دينار

Thousand JD

1985	1984	1983	1982	1981	1980	1979	1978	التصنيف
1,074,445	1,071,340	1,103,310	1,142,493	1,047,504	715,977	589,523	458,826	المجموع
175,784	184,317	180,366	191,924	167,930	118,789	108,280	87,568	٠٠ المواد الغذائية والحيوانات الحية
8,599	5,892	21,557	12,613	8,643	6,903	3,885	3,952	حيوانات حية
33,225	23,032	24,576	33,942	29,051	9,888	9,536	2,248	اللحوم
17,866	16,756	15,458	13,852	10,739	12,549	10,542	8,248	منتجات الالبان والبيض
28,185	39,165	32,840	31,153	23,431	23,000	19,573	14,584	دقيق الحنطة والقمح
7,301	8,247	4,419	8,359	5,410	6,102	4,923	3,458	ارز مقشور
3,640	5,151	6,509	19,106	21,390	8,165	9,938	8,370	السكر
25,361	27,786	32,274	31,820	25,524	22,712	21,402	16,682	الفواكه والخضروات والمكسرات
6,033	6,785	5,639	4,125	7,082	6,673	6,115	6,521	القهوة والشاي والكاكاو
4,036	7,683	8,800	4,645	5,110	5,268	5,015	4,805	والهـيـارات
1,171	4,841	4,366	3,007	2,010	2,442	2,962	2,454	٠١ المشروبات والتبغ
1,496	1,158	1,980	929	826	896	247	206	التبغ الخام
								السجائر
								٠٢ المواد الخام غير الصالحة للاكل
33,070	29,890	31,403	35,111	29,267	16,082	17,966	12,835	عدا المحروقات
9,859	9,402	12,223	9,620	9,219	6,490	8,931	6,149	الاخشاب والفلين
4,086	4,541	4,325	2,850	3,010	2,159	2,040	1,570	الالياف النسيجية وفضلاتها
2,575	2,570	1,936	2,499	2,264	1,275	1,985	1,440	الحبوب والمكسرات الزيتية
								٠٣ الوقود المعدني ومواد التحشيم
223,270	213,551	212,720	240,658	182,319	122,167	74,125	46,832	والمواد المشابهة
192,640	203,954	205,534	230,653	174,657	113,916	68,954	43,383	النفط الخام
								٠٤ زيوت وشحوم حيوانية
10,152	10,479	4,105	5,835	2,748	4,709	2,790	4,140	ونباتية
67,639	79,895	57,783	54,160	50,434	39,238	30,327	21,506	٠٥ مواد كيميائية
16,412	14,157	11,836	12,426	11,300	8,636	8,166	6,752	ادوية ومستحضرات طبية
4,323	4,004	3,939	4,335	5,226	4,190	3,713	2,388	مواد ومستحضرات الزينة
3,104	2,881	2,764	647	1,817	2,449	1,928	496	والطور والتظيف
14,878	16,796	16,067	11,558	20,026	16,016	11,652	4,732	الاسمدة
								مواد بلاستيكية
								٠٦ بضائع مصنوعة مصنفة حسب
169,597	166,435	198,015	191,742	176,578	147,721	141,985	98,425	المادة
12,431	12,396	9,832	10,649	11,968	10,606	8,123	4,660	المصنوعات المطاطية
13,971	15,597	13,045	13,594	12,019	10,461	8,366	5,791	الورق والكرتون
29,177	30,702	32,018	27,722	24,391	25,203	21,435	18,609	الفزل والمنسوجات والمصنوعات
1,443	3,582	22,327	33,008	22,838	9,960	16,258	4,389	منها
41,819	37,084	40,653	44,903	50,144	41,621	50,346	18,646	الاسمنت
								الحديد والصلب
207,385	215,853	262,035	319,415	338,045	199,971	153,929	138,198	٠٧ الات ومعدات النقل
112,775	122,827	167,025	149,112	171,279	122,772	84,577	86,362	الات كهربائية وغير
94,610	93,026	95,010	170,303	166,766	77,199	69,352	51,836	كهربائية
								وساقل نقل وقطعها
105,165	95,927	92,333	85,637	91,905	58,283	53,621	40,079	٠٨ مصنوعات متنوعة
13,325	14,857	14,872	14,078	12,480	9,045	9,612	7,231	اثاث
26,120	27,514	30,821	24,626	28,927	14,659	16,720	11,736	ملابس وااحذية
15,629	11,861	13,256	15,204	16,356	10,019	7,801	6,493	اجهزة وادوات مهنية
								وعلمية
								٠٩ اصناف ومعاملات غير
78,347	67,310	55,750	13,366	3,168	3,749	1,485	4,438	مصنفة

المصدر : دائرة الإحصاءات العامة .

(٣٩) التركيب السلعي للمستوردات حسب التصنيف الدولي (تابع)

(39) Imports by Commodity According To SITC (Continued)

الف دينار

Thousand JD

CODE	تموز JULY			كانون ٢- تموز JAN.-JULY			1987	1986
	1988	1987	1986	1988	1987	1986		
TOTAL	66,878	68,688	98,844	530,376	451,109	492,971	915,545	850,199
0. FOOD AND LIVE ANIMALS	10,196	7,807	18,961	78,829	65,418	78,474	155,719	165,568
LIVE ANIMALS	307	148	142	2,118	1,645	2,443	3,627	2,923
MEAT	1,885	1,591	3,921	15,833	11,581	14,191	27,020	24,324
DAIRY PRODUCTS AND EGGS	867	1,341	2,113	7,251	7,512	8,527	15,798	17,012
WHEAT AND FLOUR OF WHEAT	0	167	1,970	10,154	8,469	4,152	28,710	15,822
RICE	16	19	1,170	2,193	140	4,374	7,256	9,772
SUGAR	50	1	1,138	1,009	1,073	3,142	9,307	8,696
FRUITS, VEGETABLES AND NUTS	841	783	1,839	8,782	8,659	13,626	16,506	25,367
COFFEE, TEA, COCOA AND SPICES	533	318	519	3,565	3,015	2,804	6,100	6,240
1. BEVERAGES AND TOBACCO	296	956	757	3,457	4,949	3,758	7,999	6,672
CRUDE TOBACCO	60	539	469	1,697	2,037	2,024	3,413	3,415
CIGARETTES	144	205	155	723	1,184	902	1,686	1,618
2. CRUDE MATERIALS, INEDIBLE, EXCEPT FUELS	4,434	3,145	3,350	22,041	13,906	16,633	28,528	28,646
WOOD, LUMBER AND CORK	1,599	199	605	5,417	470	3,701	987	6,457
TEXTILE FIBERS AND THEIR WASTE	498	354	348	3,086	2,227	1,878	4,418	3,042
OIL SEEDS, OIL NUTS AND OIL KERNELS	119	80	451	1,155	868	1,685	2,615	2,796
3. MINERAL FUELS, LUBRICANTS AND RELATED MATERIALS	10,305	12,724	7,474	77,148	84,942	73,858	156,138	116,480
CRUDE OIL	8,199	9,315	4,853	60,073	65,538	58,453	118,590	92,832
4. ANIMAL AND VEGETABLE OILS AND FATS	247	337	1,462	7,189	3,836	5,437	8,018	9,417
5. CHEMICALS	6,003	7,497	8,959	56,124	42,547	41,103	91,671	74,865
MEDICAL & PHARMAC. PRODUCTS	1,745	2,174	1,878	14,691	10,677	10,966	19,646	18,046
ESSENTIAL OILS & PERFUME MATERIALS	283	184	371	2,251	950	2,019	1,846	3,672
POLISHING & CLEANING PREPS.	151	514	2,048	2,003	2,877	3,288	5,818	4,611
FERTILIZERS	1,436	1,847	1,378	16,285	10,684	7,802	24,079	14,302
6. MANUFACTURED GOODS CLASSIFIED BY MATERIAL	12,882	11,982	18,623	94,501	82,891	82,227	169,391	140,947
RUBBER PRODUCTS	987	1,199	1,950	8,752	8,371	7,413	14,834	12,292
PAPER AND CARDBOARD	1,374	964	1,756	12,592	7,679	7,111	16,149	12,776
TEXTILE YARN, FABRICS, MADE-UP ARTICLES AND RELATED PRODUCTS	1,805	2,092	2,756	17,643	15,856	15,822	29,468	26,102
CEMENT	0	0	0	58	27	77	115	107
IRON AND STEEL	3,806	1,896	6,589	23,172	20,709	23,802	51,092	41,894
7. MACHINERY AND TRANSPORT EQUIPMENT	14,275	13,008	24,608	119,582	93,918	105,369	186,290	176,604
ELCTRICAL & NON-ELECTRICAL MACHINERY	7,717	7,178	17,043	65,079	50,252	62,588	103,018	103,225
TRANSPORT EQUIPMENTS & SPAREPARTS	6,558	5,830	7,565	54,503	43,666	42,781	83,272	73,379
8. MISC. MANUFACTURED ARTICLES	5,249	7,239	9,293	41,280	44,704	47,551	87,734	79,863
FURNITURE	833	1,192	1,283	4,352	5,030	6,249	12,883	10,766
CLOTHING AND FOOTWEAR	1,249	1,537	1,686	10,403	11,105	13,414	19,807	22,256
SCIENTIFIC INSTRUMENTS, PHOTO- GRAPHIC EQUIPMENT ETC.	616	2,060	1,570	6,698	9,527	7,624	19,150	14,589
9. COMMODITIES AND TRANSACTIONS NOT CLASSIFIED ELSEWHERE	2,991	3,993	5,357	30,225	13,998	38,561	24,057	51,137

SOURCE : DEPARTMENT OF STATISTICS .

(٤٠) الصادرات الوطنية الى دول السوق العربية المشتركة حسب التصنيف الدولي

(40) Domestic Exports to ACMC According to SITC

الف دينار

Thousand JD

1985	1984	1983	1982	* 1981	* 1980	* 1979	* 1978	التصنيف
74,171	72,047	30,583	80,557	81,559	47,792	30,366	20,648	المجموع
16,629	11,526	5,239	16,294	20,908	14,880	11,529	7,855	١. المواد الغذائية والحيوانات الحية
1,495	1,328	1,967	5,905	12,423	7,146	7,198	5,356	الخضروات
1,127	980	1,171	3,148	4,821	3,813	3,375	2,664	البنندوره ورب البنندوره
129	170	211	972	1,126	863	1,093	794	البيادنجان
658	799	650	5,825	6,424	5,173	3,398	1,840	الفواكه والمكسرات
613	726	571	2,701	594	3,845	2,928	1,630	الحمضيات
1	2	2	1	116	73	35	44	البطيخ والشمام
6,410	6,858	71	0	29	206	610	64	الاعلاف
661	2,849	2,629	4,290	5,975	4,340	2,475	618	١. المشروبات والتبغ
564	2,778	2,486	3,947	4,982	4,040	2,283	411	السجائر
675	1,394	300	2,634	1,521	1,386	609	704	٢. المواد الخام غير الصالحة للاكل
								عدا المحروقات
8	10	err	61	256	19	3	17	٣. الوقود المعدني ومواد التشحيم
		49						والمواد المشابهه
75	210	210	447	1,053	771	399	718	٤. زيوت وشحوم حيوانية
								ونباتية
10,958	12,864	6,819	11,559	12,620	7,502	4,193	3,377	٥. مواد كيميائية
7,304	5,692	3,958	4,865	5,968	2,005	1,675	1,562	الادوية
11,420	5,381	1,792	3,664	5,729	4,090	1,651	742	المنظفات والصابون
27,456	21,586	9,021	25,386	22,995	11,289	6,792	5,085	٦. بضائع مصنوعة مصنفة حسب
								المادة
1,140	0	0	0	8	4	0	4	الاسمنت
1,299	798	755	2,522	3,574	1,889	1,434	689	٧. الات ومعدات النقل
16,410	20,810	5,561	17,350	12,646	5,716	2,928	1,585	٨. مصنوعات متنوعة
0	0	0	14	11	0	4	0	٩. اصناف ومعاملات غير
								مصنفة

المصدر: دائرة الاحصاءات العامة.

* تشمل الكويت.

(٤٠) الصادرات الوطنية الى دول السوق العربية المشتركة حسب التصنيف الدولي (تابع)

الف دينار

(40) Domestic Exports to ACMC According to SITC (Continued)

Thousand JD

CODE	تموز JULY			كانون ٧ - تموز JAN. - JULY			1987	1986
	1988	1987	1986	1988	1987	1986		
TOTAL	1,771	6,238	4,910	42,668	36,463	32,562	81,885	52,827
0. FOOD AND LIVE ANIMALS	256	501	2,497	4,642	7,590	11,748	10,347	17,060
VEGETABLES	4	2	44	21	331	879	1,337	1,583
TOMATOES AND TOMATO JUICE	0	1	37	1	229	698	1,212	1,396
EGGPLANTS	0	0	0	0	5	126	5	126
FRUITS AND NUTS	1	1	0	3	137	111	129	190
CITRUS FRUITS	0	0	0	2	125	109	125	181
WATERMELONS	1	1	0	1	1	1	1	2
FODDER	0	0	2,398	877	1,689	8,492	1,718	12,145
1. BEVERAGES AND TOBACCO	0	145	0	742	688	47	1,795	76
CIGARETTES	0	145	0	738	671	0	1,778	0
2. CRUDE MATERIALS, INEDIBLE, EXCEPT FUELS	0	133	46	257	245	439	368	883
3. MINERAL FUELS, LUBRICANTS AND RELATED MATERIALS	0	42	0	334	118	85	326	104
4. ANIMAL AND VEGETABLE OILS AND FATS	0	0	16	28	0	286	241	286
5. CHEMICALS	898	2,314	611	12,789	10,823	8,103	28,270	16,537
MEDICAMENTS	417	907	420	2,877	4,589	4,935	10,271	9,196
DETERGENTS AND SOAP	352	530	0	1,509	2,874	1,706	3,698	3,944
6. MANUFACTURED GOODS CLASSIFIED BY MATERIAL	484	2,464	1,270	18,262	14,177	7,764	32,188	12,300
CEMENT	0	890	161	990	4,931	1,065	9,242	1,636
7. MACHINERY AND TRANSPORT EQUIP.	43	66	25	1,196	681	348	1,477	611
8. MISC. MANUFACTURED ARTICLES	90	573	445	4,418	2,141	3,742	6,873	4,970
9. COMMODITIES AND TRANSACTION NOT CLASSIFIED ELSEWHERE	0	0	0	0	0	0	0	0

SOURCE: DEPARTMENT OF STATISTICS.

* : INCLUDING KUWAIT.

(٤١) المستوردات من دول السوق العربية المشتركة حسب التصنيف الدولي

(41) Imports From ACMC According to SITC

الف دينار

Thousand JD

1985	1984	1983	1982	1981	1980	1979	1978	التصنيف
83,162	19,978	24,513	15,998	18,688	18,914	23,848	23,649	المجموع
4,934	8,452	14,463	11,489	12,127	10,594	14,037	13,827	٠٠ المواد الغذائية والحيوانات الحية
22	584	4,389	2,534	3,336	2,235	3,020	2,181	حيوانات حية
999	3,907	5,434	5,250	4,701	5,117	5,344	5,889	الفواكه
1,100	1,499	2,579	1,161	1,004	1,361	996	814	الخضروات
650	1,462	755	1	0	280	2,981	2,134	السرر
1,082	0	160	973	0	1	80	1,173	حنطة وشعير
54	49	148	49	18	59	88	89	٠١ المشروبات والتبغ
8,409	2,074	1,488	609	1,644	2,249	1,844	2,192	٠٢ المواد الخام غير الصالحة للاكل عدا المحروقات
62,969	55	21	64	101	953	227	25	٠٣ الوقود المعدني ومواد التشحيم والمواد المشابهة
14	0	0	1	0	85	25	130	٠٤ زيوت وشحوم حيوانية ونباتية
1,326	4,257	3,919	297	395	333	545	421	٠٥ مواد كيميائية
3,013	3,255	2,242	1,960	2,294	2,158	4,037	3,999	٠٦ بضائع مصنوعة مصنفة حسب المسادة
1,573	738	525	728	606	642	1,504	1,366	المسوجات
23	84	45	369	903	624	913	855	الاششاب
97	121	302	559	286	178	124	5	الزجاج
192	142	230	144	201	485	701	517	٠٧ الات ومعدات النقل
2,234	1,694	2,001	1,382	1,895	1,998	2,344	2,448	٠٨ مصنوعات متنوعة
1,539	1,314	1,409	947	846	1,191	1,303	1,434	ملابس
17	0	1	3	13	0	0	1	٠٩ مواد غير مصنفة

المصدر: دائرة الإحصاءات العامة.

(٤١) المستوردات من دول السوق العربية المشتركة حسب التصنيف الدولي (تابع)

الف دينار

(41) Imports From ACMC According to SITC (Continued)

Thousand JD

CODE	تموز JULY			كانون ٧ - تموز JAN.- JULY			1987	1986
	1988	1987	1986	1988	1987	1986		
TOTAL =====	8,807 =====	9,698 =====	7,227 =====	66,313 =====	62,617 =====	59,412 =====	120,664 =====	99,642 =====
0. FOOD AND LIVE ANIMALS -----	638 ---	323 ---	1,334 ---	2,718 ---	3,689 ---	7,481 ---	10,340 ---	18,261 ---
LIVE ANIMALS	40	1	2	230	12	60	24	65
FRUITS	154	190	632	1,004	2,107	3,122	0	5,094
VEGETABLES	3	11	137	94	143	1,117	580	3,263
RICE	0	0	0	180	0	0	1,655	2,389
WHEAT AND BARLEY	348	9	402	360	838	1,836	844	5,422
1. BEVERAGES AND TOBACCO -----	10 --	14 --	16 --	140 ---	108 ---	54 --	219 ---	144 ---
2. CRUDE MATERIALS, INEDIBLE, EXCEPT FUELS -----	1,107 ---	735 ---	1,143 ---	6,967 ---	4,019 ---	5,096 ---	9,280 ---	8,335 ---
3. MINERALS FUELS, LUBRICANTS & RELATED MATERIALS -----	6,348 ---	7,584 ---	4,019 ---	50,927 ---	49,776 ---	42,715 ---	90,504 ---	65,045 ---
4. ANIMALS & VEGETABLES OILS & FATS -----	0 -	0 -	0 -	0 -	0 -	10 --	0 -	10 --
5. CHEMICALS -----	205 ---	110 ---	3 -	2,054 ---	891 ---	417 ---	2,845 ---	1,086 ---
6. MANUFACTURED GOODS CLASSIFIED BY MATERIAL -----	421 ---	660 ---	378 ---	2,181 ---	2,853 ---	1,889 ---	4,850 ---	4,056 ---
TEXTILES	280	199	117	1,629	1,255	969	2,314	1,990
WOODS	0	45	7	108	143	26	319	38
GLASS	30	0	0	35	24	107	24	141
7. MACHINERY & TRANSPORT EQUIP. -----	6 -	152 ---	57 ---	245 ---	246 ---	235 ---	515 ---	355 ---
8. MISCELLANEOUS MANUFACTURED ARTICLES -----	72 ---	120 ---	277 ---	1,081 ---	1,035 ---	1,515 ---	2,103 ---	2,350 ---
CLOTHES	10	28	222	696	569	1,103	1,215	1,611
9. COMMODITIES & TRANSACTIONS NOT CLASSIFIED ELSEWHERE -----	0 -	0 -	0 -	0 -	0 -	0 -	8 -	0 -

SOURCE: DEPARTMENT OF STATISTICS.

(٤٢) الأرقام القياسية لسعر الوحدة ووحدة الكمية للصادرات - المستوردات

(42) Indices of Unit Price and Unit Volume of Exports - Imports

(1985 = 100)

حسب التصنيف الدولي								الفترة
مجموع الصادرات	مواد غذائية وحيوانات حية	مشروبات وخبز	مواد خام و المحروقات	زيوت و شحوم	مواد كيميائية	مواد مصنعة	مصنوعات متنوعة	
TOTAL EXPORTS	FOOD & LIVE ANIMALS (0)	BEVERAGES & TOBACCO (1)	RAW MATERIALS EXCEPT FUELS (2)	OILS AND FATS (4)	CHEMICALS (5)	MANUFACTURED GOODS (6)	VARIOUS MANUFACTURED GOODS (8)	
أ - الرقم القياسي لسعر الوحدة								
82.6	89.2	84.6	90.5	80.3	83.8	68.3	58.8	١٩٨٠
94.7	103.4	89.6	104.4	79.5	85.6	75.1	87.2	١٩٨١
103.6	103.7	102.5	112.9	83.2	106.5	91.7	89.1	١٩٨٢
94.6	98.4	101.7	99.2	95.8	92.0	92.9	73.0	١٩٨٣
103.1	100.6	103.0	104.0	105.2	118.1	98.7	100.4	١٩٨٤
100.0	100.0	100.0	100.0	100.0	100.0	100.0	100.0	١٩٨٥
86.1	98.3	118.7	81.1	94.7	86.2	94.7	82.5	١٩٨٦
79.9	95.4	80.5	71.2	96.3	87.3	90.3	68.0	* ١٩٨٧
89.4	97.0	100.0	85.8	98.9	89.1	98.9	81.6	١٩٨٦ الربع الاول
90.3	93.0	123.5	86.8	128.7	96.4	90.6	99.4	الربع الثاني
88.6	94.0	128.6	87.5	-	86.1	94.5	80.2	الربع الثالث
79.0	128.5	128.8	72.8	92.7	81.1	92.0	69.0	الربع الرابع
86.5	94.6	129.6	73.9	91.9	95.8	95.9	80.9	* ١٩٨٧ الربع الاول
74.6	93.1	80.1	68.7	122.6	80.0	87.5	72.2	الربع الثاني
80.7	89.0	68.7	80.4	108.9	74.9	89.2	68.1	الربع الثالث
79.1	110.8	78.7	67.8	128.7	101.0	89.3	52.4	الربع الرابع
89.1	101.4	71.1	84.2	92.8	95.4	96.0	82.0	* ١٩٨٨ الربع الاول
89.3	108.1	88.2	84.7	103.8	90.7	106.1	74.4	الربع الثاني
ب - الرقم القياسي لوحدة الكمية								
57.8	63.1	331.1	56.3	689.7	27.5	69.3	77.2	١٩٨٠
67.4	72.3	344.4	53.8	917.9	31.1	126.8	90.2	١٩٨١
69.0	87.1	312.3	54.1	479.3	41.4	92.8	117.0	١٩٨٢
68.4	90.2	204.0	56.3	782.1	78.4	52.5	60.3	١٩٨٣
96.0	96.5	232.1	85.0	628.3	112.3	92.3	127.2	١٩٨٤
100.0	100.0	100.0	100.0	100.0	100.0	100.0	100.0	١٩٨٥
102.6	98.0	60.5	122.5	908.4	124.0	52.2	47.9	١٩٨٦
121.9	81.4	194.9	130.5	257.9	157.2	104.1	78.5	* ١٩٨٧
108.9	106.9	73.5	132.3	1036.5	125.5	57.9	47.1	١٩٨٦ الربع الاول
78.0	132.7	53.7	87.1	196.0	46.1	48.5	46.6	الربع الثاني
92.8	95.1	60.7	78.9	0.0	162.8	55.2	49.4	الربع الثالث
130.9	53.4	53.7	191.4	2297.5	161.7	48.1	48.9	الربع الرابع
81.6	77.1	62.8	75.9	388.5	105.9	80.8	44.7	* ١٩٨٧ الربع الاول
140.2	130.9	235.5	151.1	37.1	191.9	76.0	52.6	الربع الثاني
102.4	64.7	204.3	95.1	354.8	147.9	108.9	75.8	الربع الثالث
163.7	52.7	275.2	199.7	158.9	181.6	151.4	167.4	الربع الرابع
140.6	58.1	216.9	125.5	335.5	209.8	156.7	123.9	* ١٩٨٨ الربع الاول
116.1	72.7	74.0	144.4	186.1	163.7	53.6	55.3	الربع الثاني

ملاحظة: أرقام السنوات قبل عام ١٩٨٥ تم اشتقاقها من ربط الرقم القياسي القديم (١٩٨٠=١٠٠) بالرقم القياسي الجديد.
* أولية.

(٤٢) الأرقام القياسية لسعر الوحدة ووحدة الكمية للصادرات - المستوردات (تابع)

(42) Indices of Unit Price and Unit Volume of Exports - Imports (Con.)

(1985 = 100)

PERIOD	CATEGORIES OF S.I.T.C.									
	مصنوعات متنوعة	الات و معدات النقل	مواد مصنعة	مواد كيميائية	زيوت وشحومات	وقود معدني و مواد تشحيم	مواد خام و عدا المحروقات	مشروبات و نبيج	مواد غذائية و حيوانات حية	مجموع المستوردات
	VARIOUS MANUFACTURED GOODS (8)	MACHINERY & TRANSPORT MATERIALS (7)	MANUFACTURED GOODS (6)	CHEMICALS (5)	OILS AND FATS (4)	MINERAL FUELS & LUBRICANTS (3)	RAW MATERIALS EXCEPT FUELS (2)	BEVERAGES & TOBACCO (1)	FOOD & LIVE ANIMALS (0)	TOTAL IMPORTS
A - INDEX OF UNIT PRICE										
1980	93.5	88.0	93.5	97.7	105.9	76.2	93.7	60.0	92.7	86.5
1981	104.6	117.9	97.3	79.3	87.6	95.5	99.0	73.2	116.6	105.3
1982	109.5	111.3	94.3	114.6	93.9	106.9	94.7	83.8	120.7	107.0
1983	98.9	91.6	95.9	127.7	62.1	94.4	105.5	111.0	104.8	97.8
1984	98.7	98.7	100.8	105.3	99.2	98.8	102.3	98.4	111.1	102.7
1985	100.0	100.0	100.0	100.0	100.0	100.0	100.0	100.0	100.0	100.0
1986	79.3	84.7	93.6	74.4	89.0	48.4	86.7	84.8	91.8	75.3
1987 *	93.9	87.2	96.2	91.5	61.8	56.0	84.5	80.5	83.0	78.2
1ST.QTR. 1986	85.4	84.6	90.9	91.4	92.7	77.0	100.3	79.1	91.4	84.0
2ND.QTR.	82.6	102.0	102.2	88.5	62.1	35.1	107.5	89.0	99.7	74.8
3RD.QTR.	71.8	88.7	93.1	72.6	69.3	38.3	105.2	74.5	85.5	74.0
4TH.QTR.	79.1	69.0	91.2	63.2	124.7	41.9	64.5	105.7	97.1	69.9
1ST.QTR. 1987 *	85.0	83.2	94.4	89.6	61.6	52.0	87.4	86.2	103.3	76.2
2ND.QTR.	90.1	99.6	86.4	84.7	61.6	56.9	108.5	87.9	89.5	79.8
3RD.QTR.	90.6	86.4	123.5	92.1	69.6	57.9	90.7	80.0	76.8	81.2
4TH.QTR.	106.5	82.6	87.2	97.4	59.6	57.3	72.4	69.0	77.8	76.4
1ST.QTR. 1988 *	88.4	109.2	96.5	79.1	71.1	52.0	94.8	74.2	70.3	75.7
2ND.QTR.	68.0	110.5	97.2	61.7	66.5	52.5	99.6	85.1	91.7	76.7
B - INDEX OF UNIT VOLUME										
1980	65.8	104.9	90.2	62.7	62.8	73.9	46.4	205.3	72.7	79.3
1981	78.5	137.6	103.0	95.1	33.4	81.0	57.1	188.7	77.4	94.1
1982	87.7	138.7	120.3	60.9	57.9	102.1	66.5	185.8	88.9	103.3
1983	91.2	130.5	117.8	64.8	60.5	99.3	91.8	194.5	94.9	104.2
1984	95.2	105.4	97.0	108.3	100.9	96.8	85.3	199.2	94.3	97.7
1985	100.0	100.0	100.0	100.0	100.0	100.0	100.0	100.0	100.0	100.0
1986	95.7	100.6	88.8	148.8	104.3	107.8	99.9	194.9	102.6	105.1
1987 *	88.9	103.0	103.9	148.1	127.8	124.8	102.1	246.2	106.7	109.0
1ST.QTR. 1986	79.7	98.8	87.6	118.9	126.4	108.8	66.9	231.8	84.4	94.6
2ND.QTR.	93.8	70.7	68.9	92.0	63.3	100.1	87.1	128.1	58.5	89.9
3RD.QTR.	112.7	116.5	103.0	170.8	170.0	109.4	80.0	230.0	151.6	120.6
4TH.QTR.	97.8	118.2	95.0	203.3	77.5	114.0	157.6	182.1	115.1	115.2
1ST.QTR. 1987 *	75.3	88.5	74.4	95.1	134.3	124.4	64.2	198.8	71.8	89.4
2ND.QTR.	87.1	82.7	112.3	144.3	89.6	113.8	68.3	255.4	63.6	93.1
3RD.QTR.	95.2	95.8	86.8	156.3	69.7	111.5	102.4	277.2	117.9	105.3
4TH.QTR.	98.6	145.9	143.6	196.2	217.3	149.8	168.5	253.6	170.7	147.8
1ST.QTR. 1988 *	70.9	92.9	97.7	195.5	124.8	115.6	114.1	185.7	103.3	109.7
2ND.QTR.	109.4	90.8	100.0	229.6	318.1	113.6	105.2	206.3	91.4	116.7

NOTE : DATA FOR YEARS BEFORE 1985 HAVE BEEN DERIVED BY LINKING THE OLD INDEX (1980=100) TO THE NEW ONE.

* : PRELIMINARY.

(٤٣) القادمون والمغادرون حسب الجنسيات
(43) Arrivals and Departures by Nationality

بالآلاف شخص

In thousand of persons

بقية الدول العربية OTHER ARAB COUNTRIES		العراق IRAQ		السعودية SAUDI ARABIA		سوريا SYRIA		مصر EGYPT		الأردن JORDAN		المجموع TOTAL		الفترة
قادم	مغادر	قادم	مغادر	قادم	مغادر	قادم	مغادر	قادم	مغادر	قادم	مغادر	قادم	مغادر	
ARRIVAL	DEPART- URE	ARRIVAL	DEPART- URE	ARRIVAL	DEPART- URE	ARRIVAL	DEPART- URE	ARRIVAL	DEPART- URE	ARRIVAL	DEPART- URE	ARRIVAL	DEPART- URE	
183.7	167.5	18.6	20.2	101.0	83.2	380.8	296.4	55.4	48.8	653.9	754.7	1594.7	1564.6	١٩٧٧
169.7	161.0	16.1	15.0	97.9	92.2	333.9	243.8	117.1	103.4	615.6	584.6	1610.6	1402.9	١٩٧٨
181.8	156.9	29.0	34.7	114.8	113.6	505.7	551.7	243.7	188.0	741.7	719.9	2053.4	2009.7	١٩٧٩
180.5	143.9	114.1	135.0	149.5	134.9	436.3	330.8	332.8	292.2	633.2	642.9	2252.8	2045.8	١٩٨٠
156.6	177.2	151.1	166.7	156.7	151.3	314.2	271.0	346.0	372.9	731.9	669.5	2219.8	2182.5	١٩٨١
155.6	167.0	133.1	130.4	159.7	134.1	298.5	309.6	899.4	769.1	625.4	694.3	2553.0	2505.4	١٩٨٢
134.2	128.6	32.2	27.7	178.5	158.4	283.8	285.3	834.4	801.8	682.5	706.6	2436.4	2364.8	١٩٨٣
129.3	110.8	61.8	54.4	178.1	169.9	263.6	276.7	651.2	661.9	694.3	697.7	2259.3	2230.4	١٩٨٤
165.0	183.8	71.7	65.6	248.1	252.0	326.2	337.2	750.2	680.1	909.7	893.6	2758.6	2688.6	١٩٨٥
160.9	156.0	62.6	61.9	234.6	246.8	386.0	379.2	759.6	702.1	837.8	963.3	2734.8	2803.5	١٩٨٦
188.8	198.7	63.4	64.6	283.1	277.5	464.7	464.3	603.6	579.2	1027.4	1212.4	2924.3	3123.3	١٩٨٧
9.1	9.8	5.6	5.3	17.1	15.7	29.4	31.4	45.2	42.3	52.9	59.0	183.5	187.3	١٩٨٦ تشرين اول
7.5	8.2	4.3	4.3	12.8	13.5	23.4	27.5	30.4	36.7	48.0	51.9	146.8	164.1	تشرين ثاني
7.7	8.6	6.0	5.3	14.0	15.6	22.0	28.9	31.4	50.0	52.5	56.0	155.4	185.7	كانون اول
8.6	9.4	5.1	6.2	20.3	20.0	27.8	28.2	40.9	40.7	83.8	94.1	206.3	219.5	١٩٨٧ كانون ثاني
8.4	17.2	4.1	3.7	12.8	13.4	27.9	24.6	48.3	38.9	55.9	53.1	177.4	200.7	شباط
10.0	9.5	5.1	4.0	14.0	12.8	29.0	25.1	56.0	50.1	55.1	56.7	192.3	181.1	اذار
12.6	12.4	5.7	6.3	15.7	16.3	23.1	31.8	49.2	67.7	66.2	66.4	207.0	234.3	نيسان
12.4	11.5	5.0	4.8	16.8	16.6	30.1	29.5	26.9	31.3	66.5	57.3	180.3	174.6	ايار
26.5	15.8	6.7	6.2	26.4	22.9	47.2	37.5	65.5	57.4	146.2	82.0	341.4	243.4	حزيران
35.2	26.4	6.3	6.3	63.3	42.4	66.4	52.8	73.9	39.0	174.0	112.2	446.7	305.8	تموز
25.5	39.0	6.9	6.2	41.7	53.9	52.9	66.4	72.8	65.9	115.3	329.7	341.8	588.7	اب
16.6	22.8	5.5	5.7	26.3	34.1	49.8	54.5	66.8	62.0	79.8	150.5	269.1	354.8	ايلول
11.8	12.9	4.4	5.2	17.2	17.1	39.0	40.3	38.3	53.5	60.7	66.6	198.3	224.1	تشرين اول
10.4	10.7	4.2	4.3	14.1	14.0	35.8	35.0	29.7	33.4	60.4	65.9	176.9	186.5	تشرين ثاني
10.8	11.1	4.4	5.7	14.5	14.0	35.7	38.6	35.3	39.3	63.5	77.9	186.8	209.8	كانون اول
11.8	12.4	3.7	5.3	15.5	13.1	36.8	32.1	46.9	36.9	85.5	75.9	223.7	200.4	١٩٨٨ كانون ثاني
10.0	9.7	3.8	5.0	17.7	18.2	39.7	32.0	47.3	43.1	60.5	60.2	203.5	191.6	شباط
11.2	11.1	3.7	4.5	15.9	15.2	46.9	35.4	53.9	40.8	61.1	64.6	223.5	200.0	اذار
10.3	10.9	3.7	4.4	15.5	14.1	42.7	42.4	34.4	39.9	69.9	69.9	206.6	210.8	نيسان
13.5	12.0	3.7	4.1	21.1	22.6	44.0	41.1	35.1	33.9	80.1	71.9	220.6	208.7	ايار
27.8	20.0	4.5	5.1	35.5	23.9	80.5	48.8	78.7	71.8	193.4	78.5	445.6	270.0	حزيران
39.4	29.4	3.6	5.2	93.9	61.9	110.5	80.9	72.8	75.1	216.2	132.6	563.5	408.9	تموز
29.0	45.6	3.7	4.9	96.1	129.9	80.7	126.6	103.3	92.1	123.2	379.1	463.5	856.8	اب
17.9	23.0	3.8	5.1	31.4	46.8	54.7	70.4	111.3	104.6	75.9	138.3	316.3	408.6	ايلول
13.7	13.1	3.3	4.5	17.1	17.6	39.5	39.1	89.3	84.6	58.7	69.7	252.2	258.3	تشرين اول

المصدر : دائرة الاحصاء العامة.

: مديرية الامن العام اعتبارا من تشرين الاول ١٩٨٢.

(٤٣) القادمون والمغادرون حسب الجنسيات (تابع)

بالالف شخص

(43) Arrivals and Departures by Nationality (Continued)

In thousand of persons

PERIOD	البلدان الأخرى OTHER COUNTRIES		بقية الدول الأمريكية OTHER AMERICAN COUNTRIES		الولايات المتحدة U.S.A.		بقية الدول الأوروبية OTHER EUROPEAN COUNTRIES		بريطانيا U.K.		بقية الدول الشرق الوسطية OTHER M. EAST COUNTRIES		تركيا TURKEY	
	قادم ARRIVAL	مغادر DEPART- URE	قادم ARRIVAL	مغادر DEPART- URE	قادم ARRIVAL	مغادر DEPART- URE	قادم ARRIVAL	مغادر DEPART- URE	قادم ARRIVAL	مغادر DEPART- URE	قادم ARRIVAL	مغادر DEPART- URE	قادم ARRIVAL	مغادر DEPART- URE
1977	12.1	10.1	4.1	4.3	37.5	39.4	52.0	53.4	17.1	16.6	41.8	38.5	36.7	31.5
1978	15.3	11.6	8.3	8.3	70.2	42.5	65.3	53.6	18.3	16.9	24.2	20.3	58.7	49.7
1979	18.5	21.1	8.1	9.3	55.9	63.5	73.5	74.1	19.9	20.3	18.2	16.0	42.6	40.6
1980	27.3	24.6	7.8	11.3	64.9	71.1	116.4	117.0	21.3	21.0	40.0	34.5	128.7	86.6
1981	35.8	39.0	11.7	11.9	65.9	69.1	117.0	135.8	23.5	26.6	36.0	21.2	73.4	70.3
1982	40.5	60.7	5.1	6.5	44.6	38.8	74.2	78.9	19.9	21.3	29.2	29.4	67.8	65.3
1983	26.4	25.5	5.1	4.3	48.1	33.1	69.1	63.1	19.8	19.7	25.2	23.1	97.1	87.6
1984	20.6	20.4	5.0	6.0	48.3	28.8	69.0	59.3	18.5	17.4	21.3	25.7	98.3	101.4
1985	23.6	27.0	5.3	4.5	38.7	27.9	76.7	68.5	18.5	18.0	26.8	28.5	98.1	101.9
1986	30.6	32.4	5.7	5.3	31.0	33.3	66.0	65.3	18.9	19.1	41.7	42.0	99.4	96.8
1987	26.8	59.1	5.0	5.5	42.1	42.1	70.7	70.3	18.2	18.5	50.5	51.8	80.0	79.3
OCT.	1.6	1.5	0.5	0.5	2.2	2.2	6.0	5.6	1.8	1.8	5.0	4.8	7.1	7.4
NOV.	1.7	1.9	0.4	0.5	2.5	3.1	3.8	4.8	1.7	1.6	4.2	4.1	6.1	6.0
DEC.	1.9	1.9	0.4	0.3	2.1	2.1	4.8	3.6	1.2	1.2	4.7	4.7	6.7	7.5
JAN.	1.7	2.2	0.4	0.4	2.5	2.6	3.2	3.9	1.2	1.3	4.3	4.1	6.5	6.4
FEB.	1.6	31.7	0.3	0.4	3.2	2.8	3.7	3.5	1.0	1.0	4.1	3.9	6.1	6.5
MAR.	1.9	1.9	0.4	0.4	3.6	3.7	5.8	5.6	1.7	1.6	3.4	3.5	6.3	6.2
APR.	3.1	3.6	0.4	0.4	3.8	2.7	11.3	10.9	2.2	2.5	5.7	5.6	8.0	7.7
MAY	2.2	2.6	0.4	0.4	3.4	3.1	5.1	6.0	1.6	1.5	3.5	3.7	6.4	6.3
JUNE	2.0	2.2	0.5	0.5	3.8	3.3	3.8	3.9	1.1	1.2	5.2	4.6	6.5	5.9
JULY	2.7	2.4	0.6	0.6	3.9	3.7	4.7	5.0	1.5	1.4	5.3	5.0	8.9	8.6
AUG.	2.5	2.6	0.5	0.6	3.6	4.4	6.5	6.5	1.4	1.5	5.2	5.8	7.0	6.2
SEP.	2.3	2.4	0.4	0.5	2.9	3.1	5.6	5.4	1.4	1.5	4.1	4.8	7.6	7.5
OCT.	2.6	3.0	0.5	0.5	3.7	5.0	8.2	8.1	2.0	1.9	3.5	3.5	6.4	6.5
NOV.	1.9	2.2	0.3	0.4	4.7	4.7	5.4	5.8	1.9	1.8	2.7	3.0	5.4	5.3
DEC.	2.3	2.3	0.3	0.4	3.0	3.0	7.4	5.7	1.2	1.3	3.5	4.3	4.9	6.2
JAN.	2.0	2.6	0.3	0.3	4.9	5.6	6.0	6.3	1.3	1.2	3.0	2.7	6.0	6.0
FEB.	1.8	1.7	0.3	0.4	6.1	5.7	5.7	5.5	1.3	1.1	2.9	2.9	6.4	6.1
MAR.	2.3	2.4	0.4	0.4	4.4	5.2	11.1	8.6	2.0	1.8	3.5	3.5	7.1	6.5
APR.	3.6	3.2	0.4	0.4	4.1	3.6	8.7	8.9	2.0	1.9	3.8	3.7	7.5	7.5
MAY	2.4	2.4	0.6	0.6	2.7	2.8	5.8	6.4	1.4	1.4	4.0	3.7	6.2	5.8
JUNE	2.2	2.3	0.5	0.4	3.4	1.9	3.6	4.0	1.2	1.3	5.8	4.6	8.5	7.4
JULY	2.2	2.1	0.7	0.6	3.5	3.2	5.0	4.7	1.4	1.3	5.8	5.1	8.5	6.8
AUG.	2.0	22.1	0.5	30.6	2.7	3.5	5.6	6.5	1.5	1.5	5.5	5.6	9.7	8.8
SEP.	2.3	2.3	0.4	0.5	2.0	2.1	5.3	5.0	1.5	1.4	4.6	4.9	5.2	4.2
OCT.	3.0	2.9	0.4	0.4	2.9	2.9	9.2	9.3	1.7	1.6	5.2	5.1	8.2	7.5

SOURCE : DEPARTMENT OF STATISTICS.

: GENERAL SECURITY DEPARTMENT , SINCE OCTOBER 1982.

(٤٤) تصاريح العملة الصادرة حسب مناطق الدفع

(44) Foreign Exchange Permits Distributed by Area

Thousand JD

الف دينار

المجموع		البلدان الاخرى		الولايات المتحدة		بقية الدول الاوروبية		السوق الاوروبية		بقية الدول العربية		السوق العربية المشتركة		الفترة PERIOD
TOTAL		OTHER COUNTRIES		U.S.A.		OTHER EUROPEAN COUNTRIES		E.E.C.		OTHER ARAB COUNTRIES		ARAB COMMON MARKET		
بضائع	خدمات	بضائع	خدمات	بضائع	خدمات	بضائع	خدمات	بضائع	خدمات	بضائع	خدمات	بضائع	خدمات	
GOODS	SERV-ICES	GOODS	SERV-ICES	GOODS	ICES	GOODS	ICES	GOODS	ICES	GOODS	ICES	GOODS	ICES	
251,534	127,626	59,443	5,432	38,931	70,581	37,841	6,527	103,747	26,549	3,556	10,337	8,016	8,200	1977
319,444	126,746	60,211	7,620	50,798	67,953	60,301	5,708	130,423	30,723	6,374	6,623	11,337	8,119	1978
443,789	224,057	99,240	21,829	66,760	83,209	79,023	16,803	184,429	83,836	6,811	11,689	7,526	6,691	1979
643,041	439,055	144,418	22,750	56,367	165,160	68,486	11,126	344,551	221,151	14,992	10,435	14,227	8,433	1980
1,065,122	467,240	301,129	8,062	80,291	309,647	137,446	14,696	511,392	95,097	20,661	28,098	14,203	11,640	1981
697,724	493,710	226,389	12,000	59,969	363,650	90,394	13,890	287,534	70,246	23,642	22,215	9,796	11,709	1982
606,278	430,308	188,145	12,264	53,405	272,511	93,344	15,834	245,403	76,519	11,518	43,155	14,463	10,025	1983
712,735	524,579	213,848	29,475	61,404	306,354	101,316	12,358	265,990	105,835	18,775	60,714	51,402	9,843	1984
767,897	429,160	197,160	18,529	102,472	247,668	106,892	14,477	239,873	74,316	71,062	62,606	50,438	11,564	1985
629,604	418,558	167,364	27,924	49,623	160,341	91,882	20,625	218,892	87,383	16,877	101,121	84,966	21,164	1986
673,057	486,082	177,840	69,028	56,753	152,106	79,486	20,661	241,503	93,351	36,323	112,577	81,152	38,359	1987
30,080	28,606	6,707	2,129	1,354	5,174	2,888	1,573	16,549	2,528	472	16,091	2,110	1,111	AUG. 1986 اب
54,526	26,870	18,569	2,960	2,536	12,285	5,182	1,176	20,728	6,821	1,744	3,275	5,767	353	SEP. ايلول
44,719	49,092	13,786	2,408	3,909	5,925	8,771	845	15,906	32,274	608	4,476	1,739	3,164	OCT. تشرين اول
46,952	46,702	13,714	4,444	4,765	32,387	9,099	1,311	17,420	4,215	1,221	2,205	733	2,140	NOV. تشرين ثاني
60,421	27,032	13,029	3,861	3,232	6,007	6,157	3,666	16,297	7,235	1,824	3,481	19,882	2,782	DEC. كانون اول
49,844	27,893	13,158	3,608	7,500	7,031	5,437	854	16,521	3,975	1,393	4,559	5,835	7,866	JAN. 1987 كانون ثاني
96,037	34,881	14,319	590	4,018	9,134	3,994	1,148	19,845	5,301	1,694	9,326	52,167	9,382	FEB. شباط
51,719	38,875	14,739	5,575	4,583	15,845	8,966	2,979	20,961	9,184	1,206	3,485	1,264	1,807	MAR. اذار
44,506	30,687	10,962	3,092	3,939	10,641	6,320	572	19,557	5,883	2,336	7,144	1,392	3,355	APR. نيسان
38,681	20,678	9,277	2,553	3,187	6,746	5,439	644	16,737	5,470	3,029	4,072	1,012	1,193	MAY ايار
57,842	35,701	17,921	3,532	2,616	9,739	6,790	1,879	23,546	7,170	3,910	10,766	3,059	2,615	JUNE حزيران
54,476	45,886	13,776	4,986	4,603	16,102	7,165	3,776	20,262	6,845	3,841	12,904	4,829	1,273	JULY تموز
45,215	58,920	13,066	2,380	5,860	18,526	5,471	486	14,347	7,133	2,366	27,927	4,105	2,468	AUG. اب
60,866	47,479	16,094	6,219	5,406	23,068	8,530	1,656	25,618	8,839	3,905	4,722	1,313	2,975	SEP. ايلول
54,715	37,869	15,896	1,703	4,164	8,855	6,921	2,069	21,833	12,382	4,620	10,545	1,281	2,315	OCT. تشرين اول
57,018	54,799	19,695	26,584	3,929	13,024	7,518	1,648	21,661	9,516	2,635	2,683	1,580	1,344	NOV. تشرين ثاني
62,138	52,414	18,937	8,206	6,948	13,395	6,935	2,950	20,615	11,653	5,388	14,444	3,315	1,766	DEC. كانون اول
118,467	57,692	13,048	2,030	3,595	11,527	8,552	2,267	21,928	12,515	7,472	27,255	63,872	2,098	JAN. 1988 كانون ثاني
59,390	33,315	13,501	1,547	5,648	17,742	8,261	2,015	24,773	7,326	3,259	3,524	3,948	1,161	FEB. شباط
60,967	42,238	15,258	6,293	6,838	17,616	7,828	716	25,555	11,603	3,586	5,114	1,902	896	MAR. اذار
46,875	39,242	15,647	5,583	3,215	14,846	4,279	857	19,505	9,266	2,059	6,928	2,170	1,762	APR. نيسان
51,471	27,576	10,588	2,222	6,061	8,832	8,275	1,811	15,976	9,727	9,727	2,277	844	2,707	MAY ايار
73,100	42,038	17,094	3,444	4,586	10,111	8,072	2,454	23,901	14,578	3,560	7,326	15,887	4,125	JUNE حزيران
40,212	46,788	10,775	3,446	3,206	6,112	5,071	3,685	16,392	11,803	3,414	18,057	1,354	3,685	JULY تموز
51,342	69,297	15,336	18,225	4,130	36,628	6,510	1,404	20,344	5,695	3,042	5,267	1,980	2,078	AUG. اب

(٤٥) تصاريح العملة الصادرة للمدفوعات غير المنظورة

(45) Foreign Exchange Permits Issued of Invisible Trade and Capital Transfers

Thousand JD

الف دينار

المجموع	متفرقة	حوالات من حسابات غير المقيمين	تسديد القروض والقوائد	الحكومة	ارباح الاستثمارات	اجور نقل اخرى	تأمين وشحن تجارى	تعليم	سفر	الفترة
TOTAL	MISCELLANEOUS	TRANSFERS OF NON-RESIDENT BALANCES	LOANS REPAYMENT & INTEREST	GOVERNMENT	INVESTMENT INCOME	OTHER TRANSPORTATION	MERCHANDISE, INSURANCE & FREIGHT	EDUCATION	TRAVEL	PERIOD
127,626	24,651	7,420	6,302	73,090	821	1,638	2,597	6,923	4,184	1977
126,746	28,215	6,861	6,575	69,516	1,005	1,804	2,362	7,267	3,141	1978
224,057	35,829	10,519	18,076	141,722	2,801	1,183	1,363	8,534	4,030	1979
439,055	23,813	16,283	53,688	301,431	1,576	2,635	21,577	11,393	6,659	1980
467,240	31,933	15,200	64,198	330,247	3,705	2,211	2,389	9,795	7,562	1981
493,710	38,694	13,645	81,119	327,325	5,627	8,879	2,619	10,312	5,490	1982
430,308	32,700	13,892	82,846	272,037	6,247	8,192	1,012	8,348	5,034	1983
524,579	46,716	9,930	152,945	279,734	4,074	5,512	1,693	13,555	10,420	1984
429,160	38,293	10,378	195,572	146,877	7,994	5,214	1,461	12,834	10,537	1985
418,558	45,000	3,773	260,990	72,122	2,642	2,238	2,913	16,612	12,268	1986
486,082	92,371	7,375	262,383	70,967	7,365	696	7,816	20,135	16,974	1987
28,606	8,531	388	13,367	3,173	203	124	303	1,280	1,237	1986
26,870	3,106	296	15,436	4,593	126	361	191	1,517	1,244	AUG. اب
49,092	1,277	183	38,041	6,925	58	197	27	1,209	1,175	SEP. ايلول
46,702	1,043	253	37,053	5,488	131	239	171	1,342	982	OCT. تشرين اول
27,032	1,616	466	14,124	6,386	813	127	257	1,709	1,534	NOV. تشرين ثاني
27,893	2,776	350	15,039	5,205	24	95	285	2,163	1,956	DEC. كانون اول
34,881	4,726	224	20,816	4,405	145	151	498	1,888	2,028	JAN. 1987 كانون ثاني
38,875	10,357	622	20,507	3,973	25	20	407	1,565	1,399	FEB. شباط
30,687	4,135	157	14,413	7,130	1,376	53	690	1,578	1,155	MAR. اذار
20,678	3,980	171	8,627	4,425	303	109	426	1,518	1,119	APR. نيسان
35,701	4,961	894	18,996	5,580	2,163	0	735	1,404	968	MAY ايار
45,886	12,257	387	20,564	6,979	2,619	4	763	1,139	1,174	JUNE حزيران
58,920	17,227	840	33,935	3,859	27	3	718	1,390	921	JULY تموز
47,479	6,254	279	29,047	6,210	84	0	1,033	2,550	2,022	AUG. اب
37,869	2,973	1,059	21,872	7,547	302	0	1,124	1,560	1,432	SEP. ايلول
54,799	6,439	401	36,986	7,203	210	114	683	1,367	1,396	OCT. تشرين اول
52,414	16,286	1,991	21,581	8,451	87	147	454	2,013	1,404	NOV. تشرين ثاني
57,692	9,691	219	41,069	3,633	77	104	865	1,370	664	DEC. كانون اول
33,315	5,279	1,729	19,116	3,803	102	170	313	1,757	1,046	JAN. 1988 كانون ثاني
42,238	7,127	799	26,812	4,231	41	82	611	1,458	1,077	FEB. شباط
39,242	5,540	669	24,698	4,284	1,289	128	426	1,049	1,159	MAR. اذار
27,576	3,330	2,205	15,453	3,476	408	7	502	1,193	1,002	APR. نيسان
42,038	5,454	1,263	22,795	6,820	225	70	1,176	1,609	2,626	MAY ايار
46,788	5,078	1,494	29,214	3,522	2,957	332	557	1,376	2,258	JUNE حزيران
69,297	3,537	2,089	54,477	2,610	109	206	988	1,827	3,454	JULY تموز
										AUG. اب

(٤٦) الناتج المحلي الاجمالي والدخل القومي (تابع)

(46) Gross Domestic Product and National Income (Continued)

مليون دينار

Million JD

(المثبتة بأسعار عام ١٩٧٥ — ١٩٧٥ Constant Prices)

	**										
	1986	1985	1984	1983	1982	1981	1980	1979	1978	1977	1976
1) INDUSTRIES											

- AGRICULTURE, FORESTRY & FISHING	82.7	71.4	64.9	59.1	62.5	61.4	68.0	38.2	55.2	33.8	34.1

- MINING AND QUARRYING	92.7	86.2	77.9	57.5	53.2	51.4	47.3	34.2	28.1	21.4	20.6

- MANUFACTURING	104.1	109.1	110.9	95.0	94.9	96.2	79.8	69.8	60.9	51.5	50.4

- ELECTRICITY AND WATER SUPPLY	18.3	15.0	14.5	12.6	10.6	9.6	8.2	6.7	5.5	4.8	4.1

ELECTRICITY	16.2	13.2	12.1	10.4	8.5	7.8	7.1	5.8	4.5	4.0	3.3
WATER SUPPLY	2.1	1.8	2.4	2.2	2.1	1.8	1.1	0.9	1.0	0.8	0.8

- CONSTRUCTION	70.2	72.4	81.7	83.5	86.6	68.6	54.2	48.1	33.5	32.4	31.0

- WHOLESALE AND RETAIL TRADE,											
RESTAURANTS AND HOTELS	125.1	140.2	131.0	125.8	120.7	116.1	109.7	92.7	81.4	78.3	70.8

WHOLESALE AND RETAIL TRADE	111.8	129.2	117.9	113.0	108.0	104.5	96.4	82.0	72.7	70.4	63.9
RESTAURANTS	3.0	2.9	3.4	3.3	3.3	3.2	3.0	2.7	2.4	2.2	2.0
HOTELS	10.3	8.1	9.7	9.5	9.4	8.4	10.3	8.0	6.3	5.7	4.9

- TRANSPORTATION-COMMUNICATION*	81.1	70.0	68.8	62.6	58.3	50.9	44.9	43.7	46.4	33.0	31.1

LAND TRANSPORTATION	25.5	23.5	25.0	24.6	22.4	20.7	22.0	22.6	27.1	20.0	19.1
AIR TRANSPORTATION	30.2	24.2	23.1	20.3	17.3	15.8	12.4	13.0	13.0	7.7	6.7
SEA TRANSPORTATION AND STORAGE	25.4	22.3	20.7	17.7	18.6	14.4	10.5	8.1	6.3	5.3	5.3

- FINANCING REALESTATE AND											
BUSINESS SERVICES	100.0	86.2	82.0	75.4	77.3	68.0	74.9	65.0	54.3	42.1	35.4

INSURANCE	17.3	12.9	8.1	8.1	9.0	6.8	4.8	3.4	2.1	1.8	1.3
REALESTATE PROPERTY AND RENT	26.7	26.6	23.3	26.7	27.3	26.1	26.0	18.9	22.5	18.5	15.6

BANKING AND BUSINESS SERVICES	56.0	46.7	50.6	40.6	41.0	35.1	44.1	42.7	29.7	21.8	18.5

- COMMUNITY, SOCIAL AND PERSONAL											
SERVICES	17.2	16.8	13.2	10.6	10.3	8.9	7.6	6.7	6.6	6.3	7.5

PRIVATE EDUCATION SERVICES	7.9	8.0	8.5	7.1	7.1	5.1	4.0	3.4	2.2	2.1	2.8
PRIVATE HELTH SERVICES	4.3	4.3	2.5	1.5	1.4	1.5	1.5	1.4	1.2	1.1	1.2
OTHER SOCIAL SERVICES	5.0	4.5	2.2	2.0	1.8	2.3	2.1	1.9	3.2	3.1	3.5

- (LESS): IMPUTED BANK SERVICE											

CHANGE	25.1	20.6	15.4	13.0	10.5	8.2	7.3	6.2	4.5	3.0	2.9

2) PRODUCER OF GOVERNMENT SERVICES	127.2	115.7	115.8	112.7	106.2	97.3	105.0	90.4	76.1	66.0	69.4

3) NON-PROFIT INSTITUTIONS	12.2	12.0	11.3	10.5	9.4	8.2	7.5	7.1	7.7	7.3	5.0

4) DOMESTIC SERVICES OF HOUSEHOLDS	4.5	3.8	3.1	2.7	1.9	1.9	1.3	1.0	0.9	0.8	0.7

= G.D.P. AT FACTOR											

COST	810.2	778.2	759.7	695.0	681.4	630.3	601.1	497.4	452.1	374.7	357.2

+ NET INDIRECT TAXES	69.8	56.9	47.5	48.0	47.1	48.1	46.8	47.0	46.8	37.6	29.9

CUSTOMS	51.4	48.9	47.8	50.9	50.5	46.2	40.5	40.0	34.4	30.8	25.2
EXCISE	9.7	10.2	10.3	8.9	8.8	9.0	7.4	6.5	5.7	4.8	4.7
TAXES ON TRANSPORTATION											
-COMMUNICATION	14.8	14.1	13.5	12.6	11.3	10.0	8.6	7.4	6.2	5.0	3.8
OTHER TAXES (NET)	-6.1	-16.3	-24.1	-24.4	-23.5	-17.1	-9.7	-6.9	0.5	-3.0	-3.8

= G.D.P. AT MARKET											

PRICE	880.0	835.1	807.2	743.0	728.5	678.4	647.9	544.4	498.9	412.3	387.1

+ NET FACTOR INCOME											

FROM ABROAD	42.2	68.4	106.8	130.6	159.3	152.7	110.0	101.1	99.5	109.5	121.9

WORKER'S REMITTANCES (NET)	100.4	98.8	127.2	128.5	140.0	137.2	103.5	96.4	94.3	105.1	113.5
INVESTMENT INCOME (NET)	-58.2	-30.4	-20.4	2.1	19.3	15.5	6.5	4.7	5.2	4.4	8.4

= G.N.P. AT MARKET											

PRICE	922.2	903.5	914.0	873.6	887.8	831.1	757.9	645.5	598.4	521.8	509.0

LESS: DEPRECIATION ALLOWANCES	62.4	67.5	59.2	51.6	48.2	36.8	30.4	21.3	16.6	13.5	13.1

LESS: NET INDIRECT											
TAXES	69.8	56.9	47.5	48.0	47.1	48.1	46.8	47.0	46.8	37.6	29.9

= NET NATIONAL PRODUCT											

(AT FACTOR COST)	790.0	779.1	807.3	774.0	792.5	746.2	680.7	577.2	535.0	470.7	466.0

SOURCE: DEPARTMENT OF STATISTICS.

* : THIS ITEM IS NET OF COMM. WHICH IS INCLUDED IN PRODUCERS OF GOVERNMENT SERVICES.

** : PRELIMINARY.

DATA WERE DEFLATED BY USING THE GNP DEFLATOR PREPARED BY CBJ.

(٤٧) مصادر واستخدامات الناتج المحلي الاجمالي

(47) Sources and Uses of Gross Domestic Product

Million JD

مليون دينار

	* 1987	* 1986	* 1985	1984	1983	1982	1981	1980	1979	
GOVT. FINAL CONSUMPTION EXPENDITURE	459.8	449.9	405.2	376.9	348.3	326.1	285.9	243.8	235.3	الانفاق الاستهلاكي النهائي الحكومي
PRIVATE FINAL CONSUMPTION EXPENDITURE	1,281.7	1,238.4	1,401.7	1,373.9	1,348.1	1,219.5	1,053.2	829.3	722.6	الانفاق الاستهلاكي النهائي الخاص
CHANGE IN STOCKS	—	25.3	16.8	—	7.3	22.0	23.1	6.3	-14.5	التغير في المخزون
GROSS FIXED CAPITAL FORMATION	446.0	459.7	473.1	485.6	502.8	597.3	564.8	397.8	294.5	تكوين راس المال الثابت الاجمالي
EXPORT OF GOODS AND SERVICES	753.6	630.3	778.1	743.2	637.2	667.9	629.8	468.8	339.6	تصدير السلع والخدمات
LESS: IMPORT OF GOODS AND SERVICES	-1,254.8	-1,163.7	-1,469.0	-1,481.2	-1,421.0	-1,511.6	-1,392.6	-961.7	-824.5	ناقص: استيراد السلع والخدمات
GDP AT MARKET PRICE	1,686.3	1,639.9	1,605.9	1,498.4	1,422.7	1,321.2	1,164.2	984.3	753.0	الناتج المحلي الاجمالي بسعر السوق
COMPENSATION OF EMPLOYEES	783.1	759.5	706.3	649.8	0.0	550.3	474.1	409.9	303.2	عوائد العاملين باجر
OPERATING SURPLUS	531.3	512.7	544.3	545.1	533.3	528.5	501.3	435.6	334.9	فاض التشغيل
CONSUMPTION OF FIXED CAPITAL	132.9	128.9	140.0	120.1	104.6	90.8	65.7	47.7	30.5	اهتلاك راس المال الثابت
NET INDIRECT TAXES	239.0	238.8	215.3	183.4	180.4	151.6	123.1	91.1	84.4	صافي الضرائب غير المباشرة

SOURCE: DEPARTMENT OF STATISTICS.

المصدر: دائرة الاحصاءات العامة.

* : PRELIMINARY.

* : اولية.

(٤٨) الانتاج الزراعي
(48) Agricultural Production

	1987	1986	1985	1984	1983	1982	1981	1980	1979	1978	1977	
(1975 = 100)	الرقم القياسي للانتاج الزراعي *											(١٠٠ = ١٩٧٥)
	AGRICULTURAL PRODUCTION INDEX *											
A) PLANT PRODUCTION	329.6	319.8	278.0	294.2	241.0	291.1	235.0	295.8	135.5	262.7	122.1	(ا) الانتاج النباتي
CEREAL AND PULSES	179.5	73.1	145.6	110.6	283.2	150.2	140.6	261.6	41.5	117.1	116.0	الحبوب والبقول
VEGETABLES	237.5	211.0	212.8	179.0	170.0	165.6	168.5	157.6	137.4	164.4	88.3	الخضروات
FRUIT TREES WITHOUT OLIVES	628.5	572.2	465.5	248.3	257.2	374.2	380.6	281.9	193.3	300.8	186.4	الاشجار المثمرة بدون الزيتون
OLIVES	435.6	676.2	419.1	1062.8	472.3	858.9	402.9	946.0	145.6	788.0	175.1	الزيتون
B) ANIMAL PRODUCTION	293.4	315.3	269.8	188.0	208.7	169.9	238.1	213.9	162.2	142.8	140.7	(ب) الانتاج الحيواني
MEAT	100.8	83.0	72.9	41.6	36.4	71.0	107.6	102.5	89.9	96.2	98.7	اللحوم الحمراء
POULTRY	329.8	408.4	288.0	200.0	232.5	149.2	294.8	252.4	166.0	123.6	141.4	اللدجاج
MILK	150.5	126.5	177.3	108.6	114.9	118.3	102.7	112.5	94.6	107.8	96.8	الحليب
EGGS	619.2	578.7	601.9	451.4	489.6	432.3	405.1	370.9	329.9	306.7	247.7	المبيض
OVER-ALL INDEX	314.4	317.9	274.6	249.6	227.4	240.2	236.3	261.4	146.8	212.3	129.9	الرقم القياسي العام
% CHANGE	-1.1	15.8	10.0	9.8	-5.3	1.7	-9.6	78.1	-30.9	63.4	-1.1	نسبة التغير %
CROP IN THOUSAND TON	الانتاج الزراعي لاهم المحاصيل الزراعية **											المحصول بالالفطن
	PRODUCTION OF MAIN AGRICULTURAL CROPS **											
A) FIELD CROPS												(ا) المحاصيل الحقلية
WHEAT	79.8	30.8	62.8	49.7	130.7	52.3	50.6	133.5	16.5	53.3	62.5	قمح
BARLEY	33.1	9.0	19.7	11.9	28.2	19.7	19.2	38.1	4.8	15.6	12.0	شعير
TOBACCO	2.8	1.7	2.8	2.5	5.8	3.4	3.4	3.3	1.1	1.2	0.7	تبغ
LENTILS	5.2	1.8	4.1	2.5	8.4	8.1	7.9	6.3	0.8	8.3	6.0	عدس
VETCH	1.3	1.3	2.3	2.1	3.0	2.6	2.4	1.8	1.1	3.0	1.9	كرسنه
CHICK-PEAS	1.3	0.6	1.6	0.6	2.9	1.5	2.4	1.8	1.1	3.0	0.6	حمص
B) VEGETABLES												(ب) الخضار
TOMATOES	236.8	220.6	251.1	208.7	212.3	195.3	204.5	162.9	171.8	208.8	85.7	بندوره
EGGPLANT	56.6	50.6	57.3	51.1	47.8	45.5	62.4	52.4	52.7	64.1	24.6	بادنجان
CUCUMBERS	67.2	64.3	69.0	41.9	53.7	59.5	43.7	38.7	22.0	30.1	13.6	خيار وفقوس
CAULIFLOWER & CABBAGE	34.2	41.0	15.3	24.7	11.0	11.4	10.9	15.4	16.5	27.7	6.3	زهرة وملفوف
MELONS	91.3	66.5	36.9	24.4	48.4	45.9	46.9	40.3	15.5	40.3	28.1	بطيخ وشمام
BROAD BEANS	7.1	4.4	6.1	4.7	3.6	3.8	3.5	10.8	8.2	5.0	6.5	فول اخضر
C) FRUIT TREES												(ج) الاشجار المثمرة
OLIVES	20.4	31.8	19.7	50.0	22.2	40.4	18.9	44.5	6.8	37.0	8.3	زيتون
GRAPES	18.6	23.2	26.2	8.6	25.8	26.8	25.8	18.2	23.0	30.7	22.3	عنب
CITRUS FRUITS	121.7	87.4	81.3	48.3	50.2	68.7	52.3	49.0	30.0	32.9	36.5	حمضيات
BANANAS	12.8	13.4	10.4	14.3	6.9	6.7	7.3	6.2	8.0	21.1	3.4	موز
FIGS	1.3	1.4	0.6	0.3	1.2	1.1	1.1	1.0	0.4	0.8	0.6	تين
ALMONDS	1.1	0.5	1.3	0.3	0.5	0.5	0.5	0.7	0.9	0.4	0.4	لوز

* SOURCE: CENTRAL BANK OF JORDAN.

* المصدر: البنك المركزي الاردني.

** SOURCE: DEPARTMENT OF STATISTICS.

** المصدر: دائرة الاحصاءات العامة.

*** PRELIMINARY.

*** اولية .

(٤٩) الانتاج الصناعي لاهم الصناعات

(49) Industrial Production of Principal Industries

الصناعات التحويلية							الصناعات الاستخراجية MINING & QUARRYING			
الجلود LEATHER		ملابس ونسجة CLOTHES & TEXTILES								
جلد النعل والصوف SOLE LEATHER AND WOOL	الجلد العلوي UPPER LEATHER	الغزل SPINNING	الاجواخ TEXTILES	السجائر CIGARETTES	مشروبات روحية ALCOHOLIC DRINKS	الاعلاف FODDER	بوتاس POTASH	فوسفات PHOSPHATE		
طن TON	الف قدم مربع 1000 SQ.FT.	طن TON	الف باردة 1000 YARDS	مليون سجارة MILL. CIG.	الف لتر 1000 LITER	الف طن 1000 TON	الف طن 1000 TON	الف طن 1000 TON	الوحدة	الفقرة
345.6	2526.8	(N.A.)	869.8	2464.3	5749.3	42.0	-	1769.4	١٩٧٧	
197.9	2807.9	(N.A.)	1140.9	2628.0	5654.2	51.8	-	2320.2	١٩٧٨	
190.7	2448.9	747.9	1416.7	3414.1	7206.7	51.7	-	2828.1	١٩٧٩	
103.0	2502.7	762.3	1641.2	4188.3	6776.1	47.9	-	3911.3	١٩٨٠	
118.3	2107.4	667.6	1308.0	4711.4	9005.8	55.4	-	4243.0	١٩٨١	
38.8	2268.3	571.9	1123.5	4613.7	9483.9	63.6	15.0	4390.5	١٩٨٢	
37.2	2334.4	1151.8	1130.6	4067.4	7158.2	60.9	282.8	4745.5	١٩٨٣	
43.9	2145.7	1831.1	1314.5	4341.9	7202.0	61.2	486.0	6213.1	١٩٨٤	
29.3	1937.8	1660.3	2249.0	3538.1	5547.2	45.9	908.2	6067.1	١٩٨٥	
18.1	2393.1	987.0	2249.0	3327.7	5457.2	44.6	1102.0	6249.2	١٩٨٦	
34.4	2140.6	2179.8	1958.0	4000.4	5320.0	43.7	1203.2	6845.4	١٩٨٧	
2.6	227.7	52.6	154.1	303.2	439.8	4.1	117.7	524.5	١٩٨٦	تشرين اول
1.6	215.3	51.2	158.3	256.1	410.6	3.8	99.0	529.9		تشرين ثاني
0.7	208.7	77.1	178.3	282.4	453.4	3.5	106.5	523.2		كانون اول
0.4	93.6	145.2	170.8	241.3	382.9	3.4	98.6	569.1	١٩٨٧	كانون ثاني
2.2	206.1	150.8	149.9	237.2	401.5	2.9	92.2	445.6		شباط
3.7	222.8	178.8	158.2	270.7	375.4	3.5	94.8	559.4		اذار
3.5	207.8	174.1	157.5	346.5	297.4	3.8	89.5	528.3		نيسان
1.9	137.5	178.5	101.2	273.7	275.6	3.8	105.8	556.1		ايار
2.2	172.0	171.9	139.0	374.7	445.3	3.8	81.2	568.3		حزيران
9.3	201.3	188.0	155.3	361.8	652.4	3.7	103.4	599.8		تموز
2.1	144.8	200.8	130.3	340.0	647.0	3.1	101.1	611.3		اب
3.5	189.4	204.0	176.0	386.7	523.0	3.5	91.7	603.3		ايلول
2.6	178.1	192.0	236.2	394.5	467.0	3.9	117.8	622.8		تشرين اول
2.3	187.2	189.8	168.9	357.4	340.5	4.0	107.6	582.9		تشرين ثاني
0.7	200.0	205.9	214.6	415.9	512.0	4.3	119.5	598.5		كانون اول
3.0	199.5	208.2	207.9	346.7	293.3	4.4	101.2	576.1	١٩٨٨	كانون ثاني
4.2	163.5	193.4	198.0	272.8	453.9	4.1	71.8	508.7		شباط
5.0	137.0	213.1	242.6	369.9	327.0	4.5	313.3	405.4		اذار
4.7	121.7	187.9	205.5	280.0	320.1	4.3	108.5	448.9		نيسان
3.5	144.8	135.9	137.0	253.2	352.0	4.9	104.1	368.4		ايار
5.3	227.5	125.0	198.7	299.7	519.4	5.2	103.9	457.3		حزيران
6.4	162.8	78.3	136.7	260.7	484.9	4.1	110.1	388.6		تموز
10.7	192.2	113.3	156.9	320.5	555.1	4.3	115.1	408.0		اب
3.1	201.3	184.8	159.1	302.7	598.9	2.8	115.9	445.8		ايلول
4.4	205.1	201.3	164.8	324.1	395.0	3.4	120.1	463.9		تشرين اول

(٤٩) الإنتاج الصناعي لاهم الصناعات (تابع)

(49) Industrial Production of Principal Industries (Continued)

MANUFACTURING												
		CONST. MATERIALS					مواد البناء		الصناعات الكيماوية		الاسمدة	
الكهرباء		بطاريات	الورق	منتجات	الاسمنت	الحديد	الاسمنت	مسحوق	احماض	الاسمدة		
ELECTRICITY		LIQUID	PAPER &	PETROLEUM	METALLIC	IRON	CEMENT	DETERGENTS	CHEMICAL	FERTILISERS		
مليون		الف	الف طن	الف طن	الف طن	الف طن	الف طن	الف طن	الف طن	الف طن	الف طن	
م.ك.و.س.		بطارية	1000 TON	1000 TON	1000 TON	1000 TON	1000 TON	1000 TON	1000 TON	1000 TON	1000 TON	
MILL.KWH.		1000 BATT.	1000 TON	1000 TON	1000 TON	1000 TON	1000 TON	1000 TON	1000 TON	1000 TON	1000 TON	
1977	551.4	51.0	5.2	1145.5	-	63.8	537.6	6.0	-	-		
1978	649.1	44.3	4.6	1396.6	6.2	65.3	553.0	7.0	-	-		
1979	842.1	62.9	7.1	1612.4	10.8	81.0	623.2	10.6	-	-		
1980	1051.4	66.3	8.8	1760.0	11.8	86.2	912.7	15.3	-	-		
1981	1174.9	57.3	15.4	2126.0	15.8	134.9	964.7	18.8	-	-		
1982	1387.2	40.4	15.0	2463.9	12.5	192.7	788.4	15.2	-	116.4		
1983	1699.9	36.5	11.9	2499.0	12.9	209.9	1269.0	12.7	632.5	301.6		
1984	1967.0	50.1	18.0	2510.9	14.7	164.9	2026.3	25.5	1194.6	541.0		
1985	2154.0	49.6	21.1	2423.9	14.2	198.4	2022.9	15.0	1007.6	510.5		
1986	2646.8	55.7	15.1	2257.1	12.5	209.6	1794.7	28.1	1024.8	551.1		
1987	3123.8	54.4	20.5	2404.5	18.5	217.0	2371.6	25.9	1103.2	604.0		
OCT. 1986	240.4	5.2	1.0	201.8	1.0	21.8	163.4	3.1	110.5	46.5		
NOV.	233.8	4.6	1.3	184.6	1.0	12.1	136.0	3.1	101.3	54.1		
DEC.	261.4	4.8	1.4	236.9	1.5	17.1	141.1	3.5	115.5	53.4		
JAN. 1987	274.8	6.0	1.1	243.7	0.8	19.5	161.6	1.7	116.3	62.8		
FEB.	251.3	5.0	1.2	200.3	1.1	17.7	143.3	1.2	118.2	60.5		
MAR.	278.6	4.8	1.7	193.6	1.4	12.2	159.9	3.2	86.4	55.6		
APR.	266.7	4.5	1.9	202.6	1.7	18.3	204.6	3.5	72.9	36.7		
MAY	270.3	2.5	1.5	155.5	1.5	10.7	136.9	2.5	79.1	42.8		
JUNE	240.8	3.7	1.8	147.1	1.8	17.7	198.7	2.7	75.1	24.9		
JULY	255.4	4.1	1.8	171.0	1.8	17.0	265.9	2.9	88.5	49.1		
AUG.	255.8	3.5	1.8	205.0	1.1	14.1	221.2	2.4	76.7	49.8		
SEP.	270.3	4.6	2.0	196.1	1.1	23.4	242.6	1.2	79.5	59.4		
OCT.	276.0	4.6	1.8	204.1	2.0	17.6	247.6	1.0	108.3	58.7		
NOV.	256.2	5.8	2.1	236.3	2.0	214.5	234.1	1.6	111.1	48.0		
DEC.	227.6	5.3	1.8	249.2	2.2	24.3	155.2	2.0	91.1	55.7		
JAN. 1988	219.8	5.6	2.1	194.3	1.4	10.4	134.9	2.4	95.6	49.7		
FEB.	204.9	4.9	2.0	164.2	1.5	19.3	91.7	2.7	83.7	43.2		
MAR.	229.0	4.8	2.1	180.9	1.9	19.6	131.1	1.7	96.7	58.7		
APR.	225.4	4.5	1.9	168.7	0.04	11.9	151.2	1.3	90.7	47.8		
MAY	238.6	3.6	1.7	186.6	1.2	17.7	134.2	0.7	112.3	53.1		
JUNE	242.6	5.2	0.9	166.8	1.3	11.7	139.5	1.0	88.2	33.4		
JULY	256.8	3.3	0.9	156.8	0.6	9.2	137.7	0.9	102.5	65.3		
AUG.	271.0	4.9	0.5	192.9	1.4	20.3	189.1	1.1	86.9	43.8		
SEP.	264.6	5.1	0.4	207.6	1.6	22.4	172.9	1.0	99.2	53.3		
OCT.	254.3	6.3	1.2	235.3	1.8	20.5	198.6	1.3	95.7	54.8		

(٥٠) الرقم القياسي للإنتاج الصناعي

(50) Industrial Production Index

(1979 = 100)

صناعات كيميائية	عام	بلاستيك و اسفنج	الأحذية و الجلود	الملابس و الأنسجة	السجائر و الشباب	اعلاف	مشروبات روحية	مشروبات غازية	مواد غذايية	الرقم القياسي العام	الرقم القياسي المعدل*	الأهمية
PHARMAC- EUTICAL	GENERAL	PLASTIC AND SPONGE	FOOTWEAR AND LEATHER	CLOTHES AND TEXTILES	CIGARETTES AND MATCHES	FODDER	ALCOHOLIC DRINKS	SOFT DRINKS	FOOD ITEMS	GENERAL INDEX	REVISED INDEX*	الاهمية
(2.3)	6.7	1.7	1.6	2.6	12.2	3.1	1.1	3.0	2.9	100.0		الاهمية
63.0	55.8	77.7	105.9	61.4	73.1	81.3	82.8	68.0	60.2	69.0	69.0	١٩٧٧
86.5	75.5	158.4	119.4	80.6	78.0	100.2	79.8	74.2	63.7	84.7	84.7	١٩٧٨
100.0	100.0	100.0	100.0	100.0	100.0	100.0	100.0	100.0	100.0	100.0	100.0	١٩٧٩
173.1	132.1	99.1	99.9	112.5	123.7	93.0	104.4	109.7	106.8	119.5	119.5	١٩٨٠
172.0	141.5	102.9	102.6	94.3	140.4	108.0	143.2	118.6	111.1	139.2	139.2	١٩٨١
209.3	146.3	108.6	98.4	81.8	139.8	124.7	158.3	62.1	130.2	143.8	143.8	١٩٨٢
223.8	139.9	99.6	104.7	96.3	119.6	119.1	119.4	65.7	117.3	150.9	150.9	١٩٨٣
291.3	193.2	92.6	107.0	126.4	131.8	118.9	135.6	86.9	136.8	173.0	181.2	١٩٨٤
341.1	184.5	89.1	108.7	167.3	107.7	90.3	89.6	78.1	142.2	173.6	185.2	١٩٨٥
339.2	217.3	114.1	118.7	148.2	100.1	87.8	73.2	69.0	97.9	179.0	187.8	١٩٨٦
377.1	226.8	107.8	113.6	167.3	125.9	85.7	67.9	77.3	102.8	200.2	205.2	١٩٨٧
249.7	207.3	129.0	124.6	117.6	107.5	95.9	63.4	53.7	85.2	188.9	195.7	١٩٨٦ تشرين اول
322.2	234.4	103.7	127.9	119.6	91.0	88.9	64.9	26.5	77.3	171.7	179.9	تشرين ثاني
305.7	239.3	123.3	118.4	138.5	101.9	82.6	72.8	14.8	75.4	189.1	196.5	كانون اول
359.0	188.9	84.6	79.8	156.6	91.9	80.5	57.1	20.6	72.8	192.7	201.5	١٩٨٧ كانون ثاني
255.9	145.7	99.7	113.4	147.8	93.1	69.3	64.8	30.7	66.8	170.4	179.9	شباط
298.8	236.6	104.5	122.5	162.0	106.2	82.5	58.9	27.7	77.5	187.2	194.1	ادار
336.1	262.5	100.3	125.6	159.1	131.1	88.5	45.6	61.7	124.0	202.4	202.9	نيسان
311.4	219.4	142.6	98.3	128.8	100.5	89.4	43.5	83.9	188.8	181.5	186.5	ايار
500.3	296.2	122.4	120.4	148.6	142.6	88.5	64.1	100.8	111.1	198.8	196.0	حزيران
490.3	305.6	95.0	131.9	165.8	137.0	86.4	92.4	158.4	116.8	213.4	217.3	تموز
444.1	255.9	98.6	100.2	154.2	128.5	73.5	91.6	163.5	153.5	205.3	209.8	اب
383.5	200.4	107.3	117.1	183.5	145.5	83.5	81.6	136.0	84.8	217.3	222.4	ايلول
429.5	200.6	90.1	118.2	218.5	148.1	91.7	71.0	70.2	78.6	212.0	219.9	تشرين اول
370.9	204.1	91.5	115.0	173.8	133.0	94.2	55.1	43.5	79.9	211.2	215.6	تشرين ثاني
345.0	205.5	157.5	121.3	209.1	153.4	100.7	89.2	30.0	78.9	209.6	216.9	كانون اول
383.2	231.8	91.4	128.9	207.7	130.2	102.9	49.8	22.5	77.4	179.9	186.6	١٩٨٨ كانون ثاني
314.0	214.5	102.6	124.0	195.6	104.5	97.6	56.2	41.7	86.1	172.7	176.1	شباط
369.5	201.5	125.6	116.2	231.4	141.9	104.8	55.8	60.1	86.2	180.8	190.3	ادار
378.7	204.0	138.9	123.6	199.6	106.7	100.4	48.8	99.4	86.0	169.9	177.4	نيسان
245.0	132.1	139.3	108.5	138.3	95.3	115.2	48.3	144.4	160.6	168.9	177.6	ايار
397.6	199.6	144.8	130.9	182.2	114.1	123.1	76.1	143.3	256.3	179.4	182.1	حزيران
277.9	146.0	135.9	114.6	120.3	95.8	95.7	73.5	148.7	82.2	157.0	169.8	تموز
400.1	215.9	139.9	133.0	145.3	118.3	102.4	71.7	136.6	209.8	195.5	200.1	اب
363.8	193.8	109.3	108.6	167.7	112.4	65.4	84.0	96.9	101.4	192.1	199.5	ايلول
406.8	222.5	108.0	131.2	185.1	115.2	79.3	53.0	99.5	102.5	198.2	205.7	تشرين اول

المصدر : البنك المركزي الأردني.
ملاحظة : ارقام السنوات قبل عام ١٩٧٩ تم اشتقاقها
من ربط الرقم القياسي القديم (١٩٧٥=١٠٠)
بالرقم القياسي الجديد.
* عدلت الأرقام لتشمل البوتاس والاسمدة.

(٥٠) الرقم القياسي للإنتاج الصناعي (تابع)
 (50) Industrial Production Index (Continued)
 (1979 = 100)

PERIOD	WEIGHT (12.8)	ELECTRICITY (1.0)	BATTERIES (1.6)	PAPER AND CARDBOARD (17.8)	PHOSPHATE (13.0)	CONST. MATERIALS			مواد البناء		CHEMICALS	
						OTHER (1.3)	WOOD PRODUCTS (1.5)	CEMENT (3.5)	حديد (12.6)	عام (18.9)	المنظفات والصابون (3.2)	دهانات و المنظفات (1.2)
1977	62.2	118.1	73.4	62.5	72.4	0.0	0.0	86.3	78.8	81.1	46.4	67.2
1978	76.3	95.9	64.8	82.0	87.5	0.0	0.0	89.0	80.6	83.1	66.6	78.2
1979	100.0	100.0	100.0	100.0	100.0	100.0	100.0	100.0	100.0	100.0	100.0	100.0
1980	121.9	106.6	91.6	138.3	105.7	104.6	166.7	146.4	106.9	118.8	117.5	92.4
1981	135.0	90.1	162.1	150.1	126.9	164.6	142.1	154.7	169.0	164.1	133.7	103.6
1982	169.8	37.4	148.3	155.3	146.0	170.1	149.4	126.5	158.3	152.7	114.9	109.4
1983	207.1	49.7	111.7	167.8	144.2	212.8	103.3	203.6	173.2	176.2	86.1	122.8
1984	240.6	66.4	160.8	219.7	144.9	205.8	134.6	325.1	139.1	177.8	149.8	120.9
1985	263.5	65.8	200.0	214.6	141.1	155.6	128.4	324.6	165.5	191.3	98.5	113.7
1986	323.7	72.3	170.5	221.0	134.2	115.0	65.0	287.9	173.7	182.2	175.3	95.6
1987	381.8	73.3	245.3	242.1	140.0	86.9	36.9	380.5	183.3	201.6	164.1	105.9
OCT. 1986	352.7	81.7	169.3	222.6	144.1	103.1	30.7	314.6	214.8	211.0	228.8	68.8
NOV.	343.0	73.0	198.7	224.9	129.1	119.6	57.6	261.7	121.3	142.1	233.9	67.4
DEC.	383.6	75.3	217.4	222.0	160.9	98.5	31.4	271.7	175.1	176.3	247.0	91.7
JAN. 1987	403.3	96.2	187.6	241.5	163.0	85.4	27.0	311.2	191.1	193.0	113.0	65.5
FEB.	368.5	79.5	165.2	189.1	143.3	77.7	31.5	276.0	176.3	176.5	85.3	95.6
MAR.	408.9	77.7	228.1	237.4	131.8	95.1	8.4	307.8	125.8	148.1	238.0	113.8
APR.	391.4	73.4	255.1	224.2	143.4	85.3	20.6	393.9	187.7	205.6	259.8	128.7
MAY	396.7	41.3	193.8	236.0	113.7	80.3	29.5	263.5	112.1	131.4	187.1	129.2
JUNE	353.3	60.0	227.5	241.1	101.8	88.6	67.1	382.6	181.5	203.3	209.8	135.2
JULY	374.5	64.9	271.2	254.5	118.0	131.0	82.1	511.9	173.7	226.1	232.8	145.4
AUG.	375.4	56.4	273.1	259.4	147.3	81.3	27.8	425.9	142.1	181.4	166.7	132.6
SEP.	396.7	73.4	310.9	256.0	143.3	65.8	32.3	467.0	232.3	248.4	103.9	106.6
OCT.	405.1	73.7	283.7	264.3	142.1	61.2	32.2	476.6	181.1	215.8	80.3	83.2
NOV.	376.0	92.2	273.2	247.4	156.4	63.8	42.0	450.6	248.0	256.5	135.2	68.2
DEC.	332.1	91.3	273.7	253.9	175.4	127.3	42.1	298.7	247.7	232.5	157.3	66.7
JAN. 1988	322.6	89.8	256.6	244.5	142.7	87.7	56.6	259.6	107.2	130.1	186.1	63.4
FEB.	300.7	78.7	263.4	215.9	116.5	97.3	60.8	176.5	194.6	173.9	201.6	58.2
MAR.	336.0	77.7	265.1	172.0	129.9	101.8	63.2	252.4	199.7	191.9	124.4	85.3
APR.	330.7	73.0	236.4	190.5	126.4	122.2	84.7	291.0	113.5	144.7	104.9	133.3
MAY	350.1	59.1	206.3	156.3	130.4	103.1	92.7	258.3	178.0	180.9	59.6	109.1
JUNE	356.0	83.8	156.2	194.1	118.2	122.4	102.1	268.6	120.0	146.3	82.8	131.3
JULY	376.8	53.9	143.7	164.7	110.6	107.9	53.6	265.1	90.5	121.1	71.3	92.5
AUG.	397.7	78.5	129.3	173.1	144.3	126.4	56.8	364.1	203.5	216.3	122.7	111.4
SEP.	388.3	82.0	129.0	189.2	151.9	127.0	69.8	332.9	224.6	225.7	95.3	130.7
OCT.	373.1	100.9	212.5	196.9	170.4	133.6	54.9	382.3	207.9	222.9	131.1	113.2

SOURCE : CENTRAL BANK OF JORDAN.
 NOTE : DATA FOR YEARS BEFORE 1979 HAVE BEEN DERIVED
 BY LINKING THE OLD INDEX (1975=100) TO THE
 NEW ONE.
 * : THE INDEX HAS BEEN REVISED TO INCLUDE
 POTASH AND FERTILIZERS.

(٥١) نشاط البناء

(51) Construction Activity

(المساحة بالآلاف الأمتار المربعة)

A) SOLELY RESIDENTIAL					(١) للسكن فقط					الفترة
2) AREA					1) NO. OF PERMITS					
المجموع	أخرى	الزرقاء	أربد	عمان	المجموع	أخرى	الزرقاء	أربد	عمان	
TOTAL	OTHER	ZARQA	IRBID	AMMAN	TOTAL	OTHER	ZARQA	IRBID	AMMAN	
965.3	305.3	130.4	90.6	439.0	7,074	3,185	818	1,063	2,008	١٩٧٧
1,011.4	326.3	191.2	94.8	399.1	6,627	2,962	1,118	858	1,689	١٩٧٨
1,514.5	396.2	205.9	165.4	747.0	7,410	3,177	1,199	780	2,254	١٩٧٩
1,671.7	372.7	217.0	180.6	901.4	6,594	2,517	1,095	840	2,142	١٩٨٠
2,163.2	968.7	228.7	121.0	844.8	6,432	3,046	883	799	1,704	١٩٨١
2,369.8	1,323.6	180.2	158.7	707.3	6,135	2,863	735	744	1,793	١٩٨٢
2,378.1	1,468.5	180.8	221.5	507.3	6,115	3,464	630	829	1,192	١٩٨٣
2,591.5	1,525.9	119.0	228.5	718.1	6,638	3,316	431	726	2,165	١٩٨٤
1,782.7	794.2	98.4	149.2	740.9	6,066	2,321	419	720	2,606	١٩٨٥
1,781.9	904.2	96.0	131.3	650.4	6,292	2,115	444	748	2,985	١٩٨٦
1,667.1	946.9	89.7	121.8	508.7	6,772	2,827	401	712	2,832	١٩٨٧
135.8	38.5	9.0	12.1	76.2	499	87	40	75	297	١٩٨٦ اذار
152.4	95.7	5.9	8.4	42.4	487	198	34	55	200	نيسان
94.2	32.1	7.0	13.9	41.2	432	94	25	70	243	ايار
147.4	106.0	7.3	8.1	26.0	579	362	45	61	111	حزيران
185.0	87.8	15.3	19.6	62.3	764	205	67	128	364	تموز
140.1	78.7	4.9	14.2	42.3	565	279	30	85	171	اب
227.9	153.0	15.5	9.3	50.1	612	139	61	54	358	ايلول
142.2	56.3	7.1	9.3	69.5	562	202	35	52	273	تشرين اول
149.3	57.3	8.5	16.9	66.6	456	134	21	45	256	تشرين ثاني
204.3	127.4	9.3	4.4	63.2	649	311	41	31	266	كانون اول
67.6	25.0	5.2	8.6	28.8	231	28	23	42	138	١٩٨٧ كانون ثاني
91.7	46.3	7.0	4.3	34.1	354	41	30	35	248	شباط
129.4	73.7	9.4	9.2	37.1	490	165	45	28	252	اذار
118.2	50.0	5.2	8.0	55.0	509	134	22	56	297	نيسان
87.6	48.2	3.4	5.4	30.6	393	181	14	25	173	ايار
130.0	75.8	6.1	11.1	37.0	593	280	34	61	218	حزيران
168.1	101.9	9.4	17.7	39.1	820	366	46	112	296	تموز
221.0	160.0	9.2	15.0	36.8	620	220	37	96	267	اب
153.7	74.4	7.1	12.9	59.3	751	342	33	80	296	ايلول
153.2	64.8	9.9	13.2	65.3	640	313	36	76	215	تشرين اول
109.0	57.8	6.8	9.6	34.8	481	208	30	58	185	تشرين ثاني
237.6	169.0	11.0	6.8	50.8	890	549	51	43	247	كانون اول
62.1	1.0	4.6	8.1	48.4	288	5	25	49	209	١٩٨٨ كانون ثاني
81.2	34.9	5.4	8.6	32.3	318	91	21	48	158	شباط
118.6	64.2	9.7	14.0	30.7	466	193	35	66	172	اذار

المصادر :
 - امانة عمان الكبرى وبلديتا اربد والزرقاء ..
 - نقابة المهندسين ..
 - دائرة الاحصاءات العامة ..

(٥١) نشاط البناء (تابع)

(51) Construction Activity (Continued)

(Area in thousands of M²)

PERIOD	المجموع العام (أ+ب) GRAND TOTAL (A+B)		ب) ابنية للسكن ولاغراض اخرى B) RESIDENTIAL AND OTHER									
	٢) المساحة 2) AREA	١) عدد الرخص 1) NO. OF PERMITS	٢) المساحة 2) AREA					١) عدد الرخص 1) NO. OF PERMITS				
			المجموع TOTAL	اخرى OTHER	الزرقاء ZARQA	اربيد IRBID	عمان AMMAN	المجموع TOTAL	اخرى OTHER	الزرقاء ZARQA	اربيد IRBID	عمان AMMAN
1977	1,138.5	7,775	173.2	26.4	55.4	9.4	82.0	701	341	127	57	176
1978	1,206.5	7,411	195.1	78.6	34.4	11.8	70.3	784	347	164	101	172
1979	1,734.1	8,397	219.6	73.6	39.9	4.4	101.7	987	162	220	387	218
1980	1,949.4	7,580	277.7	60.1	31.9	31.1	154.6	986	141	164	500	181
1981	2,472.7	7,576	309.5	138.6	49.1	13.0	108.8	1,144	542	134	318	150
1982	3,122.5	6,917	752.7	545.4	30.9	36.8	139.6	782	366	110	114	192
1983	3,010.4	6,760	632.3	428.7	18.8	72.9	111.9	645	268	89	159	129
1984	2,945.1	7,201	353.6	164.0	33.6	32.0	124.0	563	153	106	75	229
1985	2,210.4	6,778	427.7	213.9	37.0	19.6	157.2	712	300	83	94	235
1986	2,266.6	7,112	484.7	298.0	22.3	15.3	149.1	820	468	77	51	224
1987	2,067.0	7,595	399.9	254.6	12.1	18.5	114.7	823	517	59	75	172
MAR. 1986	167.1	567	31.3	21.6	0.4	0.6	8.7	68	37	4	2	25
APR.	211.4	553	59.0	11.9	7.1	6.4	33.6	66	29	13	5	19
MAY	115.9	491	21.7	13.4	2.2	0.2	5.9	59	32	6	3	18
JUNE	187.2	655	39.8	31.7	0.1	1.1	6.9	76	62	1	3	10
JULY	234.9	864	49.9	35.6	2.6	2.2	9.5	100	63	8	8	21
AUG.	177.8	639	37.7	24.1	0.5	1.1	12.0	74	54	4	7	9
SEP.	287.4	691	59.5	46.9	1.0	1.4	10.2	79	52	5	6	16
OCT.	179.3	635	37.1	23.3	1.6	0.4	11.8	73	50	9	3	11
NOV.	188.3	515	39.0	11.9	0.5	0.0	26.6	59	15	4	0	40
DEC.	268.2	733	63.9	53.1	2.2	0.2	8.4	84	48	11	5	20
JAN. 1987	84.6	258	17.0	1.8	0.4	0.1	14.7	27	9	3	1	14
FEB.	114.8	395	23.1	8.6	0.8	2.0	11.7	41	9	6	9	17
MAR.	161.9	545	32.5	22.9	1.3	0.5	7.8	55	22	5	6	22
APR.	147.9	567	29.7	18.7	0.3	1.9	8.8	58	34	2	3	19
MAY	109.6	437	22.0	17.6	0.5	0.7	3.2	44	31	3	2	8
JUNE	160.5	668	30.5	6.9	1.2	0.8	21.6	75	44	6	3	22
JULY	208.2	925	40.1	20.2	1.6	2.5	15.8	105	62	9	8	26
AUG.	272.8	697	51.8	42.5	0.2	2.0	7.1	77	58	2	7	10
SEP.	189.7	844	36.0	27.0	1.4	2.5	5.1	93	67	8	9	9
OCT.	189.1	719	35.9	28.5	0.8	3.7	2.9	79	56	5	15	3
NOV.	134.6	540	25.6	21.2	0.7	0.2	3.5	59	43	3	5	8
DEC.	293.3	1000	55.7	38.7	2.9	1.6	12.5	110	82	7	7	14
JAN. 1988	70.9	315	8.8	0.0	0.4	0.6	7.8	27	0	2	4	21
FEB.	92.9	346	11.7	0.0	1.0	2.7	8.0	28	0	2	8	18
MAR.	135.6	493	17.0	0.0	0.1	0.4	16.5	27	0	1	1	25

SOURCES :

- MUNICIPALITIES OF AMMAN, IRBID AND ZARQA.
- ASSOCIATION OF JORDAN ENGINEERS.
- DEPARTMENT OF STATISTICS.

(٥٢) الرقم القياسي لتكاليف المعيشة

(52) Cost of Living Index

(1980 = 100)

الملابس والاحذية		المواد الغذائية									جميع المواد	الاهمية الفترة
عام	عام	مشروبات و تبغ	مواد غذائية اخرى	منتجات الالبان والبيض	خضار	فاوكة	لحوم و اسماك	الخبوب و منتجاتها	عام	عام		
CLOTHING	GENERAL	DRINKS AND TOBACCO	OTHER FOODS	DAIRY PRODUCT & EGGS	VEGETABLES	FRUITS	MEATS AND FISH	CEREALS AND BAKERY	GENERAL	ALL ITEMS		
(5.53)	6.56	1.00	(7.71)	(8.95)	(5.46)	(2.64)	(11.96)	(5.50)	42.22	100.00		
73.1	72.8	83.1	94.5	83.3	81.1	77.2	79.8	76.3	82.2	73.7	١٩٧٧	
76.1	76.4	86.6	90.2	89.1	84.7	90.6	82.1	76.8	85.2	78.9	١٩٧٨	
94.6	94.4	93.1	89.2	91.9	93.6	92.2	90.2	84.6	90.2	90.9	١٩٧٩	
100.0	100.0	100.0	100.0	100.0	100.0	100.0	100.0	100.0	100.0	100.0	١٩٨٠	
126.7	126.3	109.9	120.0	103.8	102.1	89.2	111.2	102.4	108.1	107.7	١٩٨١	
134.2	133.3	128.4	126.8	108.6	110.9	107.8	115.2	102.2	113.2	115.7	١٩٨٢	
136.3	138.0	165.6	132.8	109.5	117.8	100.4	119.6	101.6	116.1	121.5	١٩٨٣	
136.2	138.7	172.0	139.6	115.6	109.7	106.5	121.2	101.5	118.4	126.2	١٩٨٤	
135.5	138.5	196.8	141.1	127.7	103.4	107.1	124.5	98.4	121.0	130.0	١٩٨٥	
122.2	125.1	197.4	142.3	132.0	105.8	107.9	126.0	98.4	122.9	130.0	١٩٨٦	
125.3	127.7	213.7	137.0	124.6	102.7	126.8	121.1	96.3	119.5	129.6	١٩٨٧	
121.5	123.9	197.5	140.4	133.4	126.0	114.7	124.6	98.4	125.5	131.1	١٩٨٦ تشرين اول	
122.0	124.8	197.5	140.3	133.4	141.0	112.8	124.6	98.4	127.3	131.9	تشرين ثاني	
122.0	124.8	197.5	139.8	133.4	161.7	95.5	124.6	98.4	128.8	132.7	كانون اول	
121.3	124.2	196.7	138.9	124.2	124.1	98.9	125.5	98.4	122.3	129.8	١٩٨٧ كانون ثاني	
121.2	124.4	215.5	141.1	121.7	104.1	105.5	120.6	98.4	118.6	129.0	شباط	
124.7	127.4	215.5	141.6	121.7	89.4	115.2	120.6	98.4	117.4	128.7	ادار	
125.2	127.8	215.5	141.2	121.7	96.7	135.3	121.2	98.4	119.7	129.7	نيسان	
125.3	127.9	215.5	135.2	121.7	117.0	117.5	121.2	95.2	119.7	129.7	ايار	
126.0	128.4	215.5	135.8	122.2	85.7	124.2	119.5	95.2	115.8	128.0	حزيران	
125.6	127.9	215.5	135.2	122.5	83.7	117.2	119.6	95.2	115.1	127.7	تموز	
126.9	129.0	215.5	134.7	122.5	96.0	170.2	121.0	95.2	120.3	130.0	اب	
126.8	128.7	215.5	135.5	124.2	114.8	184.0	121.0	95.2	124.1	131.8	ايلول	
126.8	128.7	215.5	135.3	124.2	106.3	119.1	121.0	95.2	118.9	129.6	تشرين اول	
127.3	129.1	215.5	135.2	134.2	108.6	115.8	121.0	95.2	121.1	130.5	تشرين ثاني	
126.5	128.4	215.5	135.8	134.2	106.5	118.5	121.0	95.2	121.1	130.3	كانون اول	
125.4	125.7	215.5	133.7	130.7	91.0	124.2	120.9	95.1	118.3	129.4	١٩٨٨ كانون ثاني	
125.3	125.6	215.5	133.8	130.7	94.7	138.7	120.9	95.1	119.7	130.0	شباط	
125.0	125.4	215.5	133.9	130.7	108.2	145.1	120.7	95.1	121.8	130.9	ادار	
125.3	125.7	215.5	133.4	130.7	131.7	152.6	122.4	95.1	125.7	132.6	نيسان	
125.4	125.8	215.5	133.1	130.7	95.8	133.4	122.4	95.1	119.8	130.1	ايار	
126.5	126.7	215.5	133.3	131.5	86.2	156.2	122.4	95.1	120.2	130.2	حزيران	
125.9	126.2	215.5	133.4	131.5	80.6	143.6	122.4	95.1	118.7	129.5	تموز	
126.3	126.5	215.5	133.8	132.0	89.1	166.4	122.4	95.1	121.4	130.8	اب	
127.0	127.1	216.4	135.0	122.9	101.9	156.9	126.1	95.1	121.8	133.6	ايلول	
130.8	130.4	217.2	137.2	124.9	106.9	133.4	126.1	95.1	121.8	135.5	تشرين اول	

المصدر: دائرة الإحصاءات العامة.
ملاحظة: أرقام السنوات قبل عام ١٩٨٠ تم اشتقاقها
من ربط الرقم القياسي القديم (١٩٧٥=١٠٠)
بالرقم القياسي الجديد.

(٥٢) الرقم القياسي لتكاليف المعيشة (تابع)

(52) Cost of Living Index (Continued)

(1980 = 100)

PERIOD	OTHER GOODS & SERVICES					HOUSING					CLOTHING & FOOTWEAR
	OTHER	EDUCATION	PERSONAL CARE	MEDICAL CARE	TRANSP-ORTATION	GENERAL	OTHER	FUELS AND UTILITIES	RENT	GENERAL	FOOTWEAR
WEIGHT	(3.98)	(5.40)	(2.87)	(1.77)	(1.16)	15.18	(13.85)	(6.55)	(14.64)	35.04	(1.03)
1977	37.8	77.0	62.6	79.2	50.0	62.2	70.7	54.1	65.7	65.5	71.6
1978	48.9	86.6	70.5	85.3	60.3	71.5	77.4	58.2	73.8	72.3	78.4
1979	67.6	91.1	90.4	88.8	75.0	83.3	94.5	80.2	97.1	92.9	93.1
1980	100.0	100.0	100.0	100.0	100.0	100.0	100.0	100.0	100.0	100.0	100.0
1981	102.8	105.6	122.0	107.9	124.8	109.7	97.9	111.4	103.8	102.9	124.1
1982	127.9	121.0	129.5	108.4	136.0	124.1	106.7	120.2	111.2	111.1	128.9
1983	135.6	133.5	126.5	113.5	145.4	131.3	117.2	123.6	123.2	120.9	147.2
1984	144.1	147.6	130.9	116.1	152.0	140.2	125.6	123.9	130.4	127.3	152.1
1985	151.9	160.8	134.6	115.6	154.9	147.8	125.9	128.5	138.1	131.5	153.8
1986	157.4	171.7	136.2	117.2	154.9	153.6	124.6	124.8	135.8	129.3	140.0
1987	160.3	177.4	136.5	118.5	154.9	156.6	129.7	122.4	135.1	130.6	139.9
OCT. 1986	159.5	176.2	136.5	117.9	154.9	155.9	124.2	122.2	135.4	128.5	136.9
NOV.	159.5	176.2	136.5	117.9	154.9	155.9	124.4	122.2	135.4	128.6	139.2
DEC.	159.5	176.2	136.5	117.9	154.9	155.9	124.4	122.4	135.8	128.8	139.2
JAN. 1987	159.9	176.2	136.5	117.9	154.9	156.0	124.4	122.4	135.8	128.8	139.2
FEB.	160.0	176.4	136.5	117.9	154.9	156.1	130.0	122.4	135.8	131.0	141.3
MAR.	160.1	176.4	136.5	118.6	154.9	156.2	130.0	122.4	135.8	131.0	141.3
APR.	160.1	176.4	136.5	118.6	154.9	156.2	130.0	122.4	135.8	131.0	141.3
MAY	160.1	176.4	136.5	118.6	154.9	156.2	130.0	122.4	135.8	131.0	141.3
JUNE	160.1	176.4	136.5	118.6	154.9	156.2	130.3	122.4	134.8	130.7	141.3
JULY	160.1	176.4	136.5	118.6	154.9	156.2	130.3	122.4	134.8	130.7	139.9
AUG.	160.1	176.4	136.5	118.6	154.9	156.2	130.3	122.4	134.8	130.7	139.9
SEP.	161.0	179.4	136.5	118.6	154.9	157.5	130.3	122.4	134.8	130.7	138.4
OCT.	161.0	179.4	136.5	118.6	154.9	157.5	130.3	122.4	134.8	130.7	138.4
NOV.	161.0	179.4	136.5	118.6	154.9	157.5	130.3	122.4	134.8	130.7	138.4
DEC.	161.0	179.4	136.5	118.6	154.9	157.5	130.5	122.4	133.2	130.1	138.4
JAN. 1988	161.4	179.6	141.9	119.4	154.9	158.8	132.5	122.4	133.2	130.9	127.5
FEB.	161.4	179.6	141.9	119.4	154.9	158.8	132.5	122.4	133.2	130.9	127.5
MAR.	161.4	179.6	141.9	119.4	154.9	158.8	132.5	122.4	133.2	130.9	127.5
APR.	161.4	179.6	141.9	119.4	154.9	158.8	132.5	122.4	133.2	130.9	127.7
MAY	161.5	179.6	141.9	120.1	154.9	158.9	132.5	122.4	133.2	130.9	127.7
JUNE	161.5	179.6	141.9	120.1	154.9	158.9	132.5	122.4	132.5	130.6	127.7
JULY	161.5	179.6	141.9	120.1	154.9	158.9	132.5	122.4	132.5	130.6	127.7
AUG.	161.5	179.6	141.9	120.1	154.9	158.9	133.7	122.4	132.5	131.1	127.7
SEP.	165.4	183.4	144.0	121.1	154.9	161.8	148.9	122.4	132.5	137.1	127.8
OCT.	166.1	183.4	147.5	121.1	155.6	162.7	160.3	122.4	132.5	141.6	128.3

SOURCE: DEPARTMENT OF STATISTICS.

NOTE : DATA FOR YEARS BEFORE 1980 HAVE BEEN DERIVED BY LINKING THE OLD INDEX (1975=100) TO THE NEW ONE.

(٨) الرقم القياسي لتكاليف المعيشة

(8) Cost of Living Index
(1980 = 100)

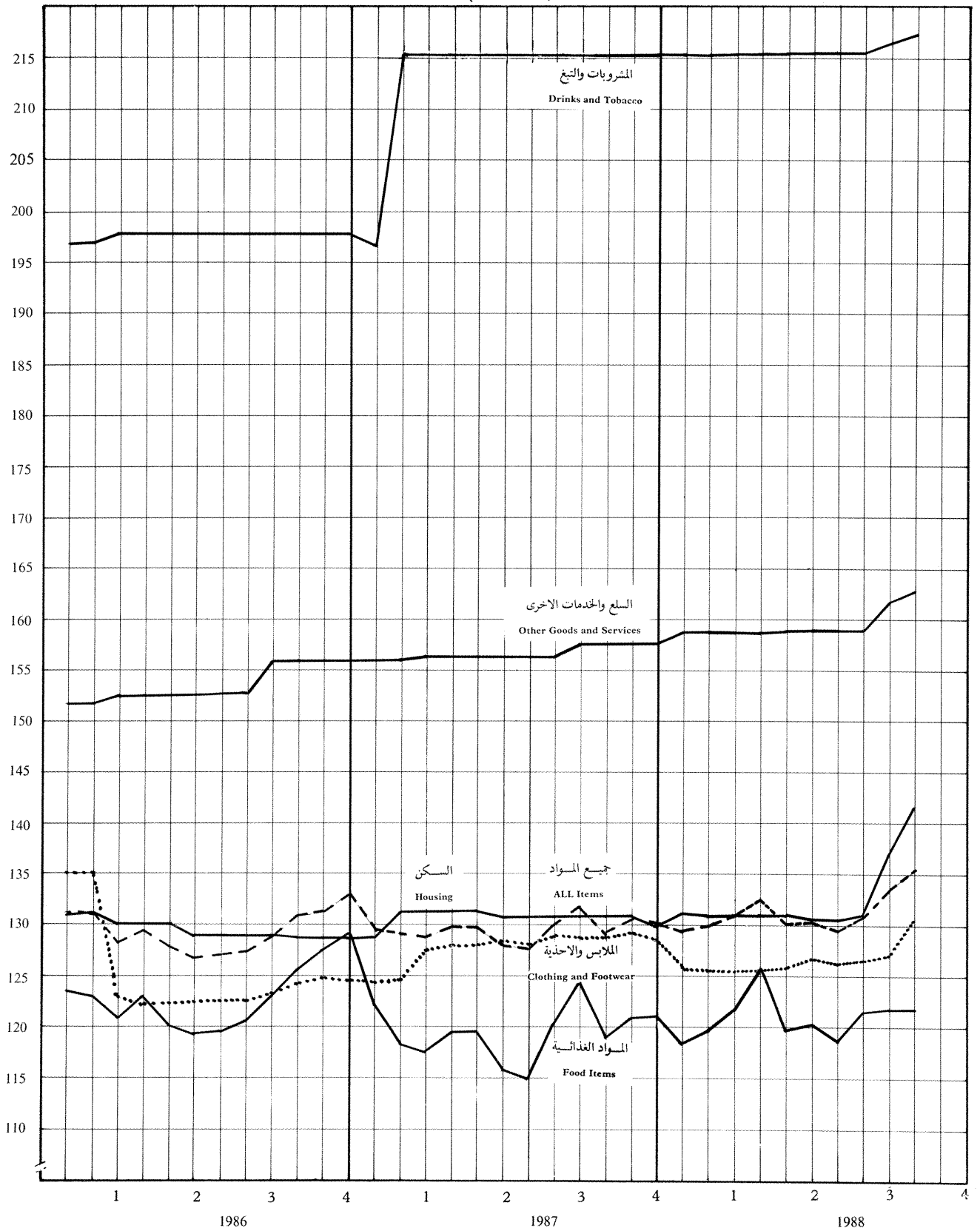

(٥٣) الرقم القياسي لاسعار الاسهم المتداولة

(53) Traded Shares Price Index

(1985 = 100)

الرقم القياسي العام	شركات الخدمات	شركات الطاقة الكهربائية	شركات الصناعة والتعدين	شركات التأمين	البنوك والشركات المالية	الفترة
GENERAL INDEX	SERVICE COMPANIES	ELECTRICITY COMPANIES	MANUFACTURING AND MINING COMPANIES	INSURANCE COMPANIES	BANKS AND FINANCIAL INSTITUTIONS	PERIOD
90.8	141.0	90.9	117.6	72.3	89.3	1978
112.8	149.2	95.2	130.7	115.0	117.1	1979
142.0	220.3	132.5	182.4	104.0	143.0	1980
157.2	210.6	137.9	201.5	176.4	169.2	1981
207.7	319.6	141.2	205.8	259.7	254.1	1982
156.7	183.4	108.2	142.6	155.0	164.9	1983
107.3	121.3	99.9	115.6	68.9	119.3	1984
100.0	100.0	100.0	100.0	100.0	100.0	1985
97.4	83.3	100.4	101.8	106.1	94.8	1986
139.4	78.8	100.3	160.2	143.4	96.8	1987
94.7	71.6	103.6	108.2	110.9	85.3	OCT. 1986 تشرين اول
92.3	70.0	104.7	103.1	121.9	88.0	NOV. تشرين ثاني
106.5	95.2	104.4	122.7	111.1	92.5	DEC. كانون اول
116.4	92.3	96.3	137.2	127.0	78.9	JAN. 1987 كانون ثاني
126.3	80.4	96.6	144.4	126.3	86.9	FEB. شباط
135.6	92.9	98.9	164.3	153.3	99.9	MAR. اذار
147.4	83.8	101.5	176.4	128.9	100.1	APR. نيسان
138.1	57.0	100.0	167.9	108.7	103.6	MAY ايار
136.0	109.3	100.3	168.9	137.9	102.3	JUNE حزيران
136.8	80.1	100.0	154.6	133.8	98.7	JULY تموز
122.8	119.7	100.6	139.8	141.3	100.9	AUG. اب
147.9	64.2	102.6	166.3	215.5	88.6	SEP. ايلول
131.5	52.2	102.8	137.3	125.5	119.9	OCT. تشرين اول
138.5	84.7	103.6	147.8	156.2	109.9	NOV. تشرين ثاني
123.8	74.9	102.9	149.6	124.4	92.4	DEC. كانون اول
125.9	50.0	97.0	133.1	146.3	96.8	JAN. 1988 كانون ثاني
117.2	66.3	97.7	132.7	156.4	91.0	FEB. شباط
117.1	70.8	96.9	120.7	123.9	117.0	MAR. اذار
117.8	67.9	95.2	125.4	107.7	104.4	APR. نيسان
105.0	61.2	97.1	122.0	100.2	104.2	MAY ايار
97.0	70.8	98.9	138.9	107.5	82.3	JUNE حزيران
105.5	75.7	101.1	126.3	108.5	93.8	JULY تموز
100.9	71.3	107.5	108.0	100.2	91.7	AUG. اب
112.6	86.3	107.3	128.2	118.9	96.7	SEP. ايلول
128.5	84.6	111.2	143.0	111.2	110.6	OCT. تشرين اول

NOTE:1-THE INDEX WEIGHTED BY THE NO. OF TRADED SHARES ADJUSTED TO 1 JD FOR EACH.

2-DATA FOR YEARS BEFORE 1985 HAVE BEEN DERIVED BY LINKING THE OLD INDEX (1978=100) TO THE NEW ONE.

ملاحظة: ١- الرقم القياسي مرجح بعدد الاسهم المتداولة والمعدلة بقيمة دينار لكل سهم.
٢- ارقام السنوات قبل عام ١٩٨٥ تم اشتقاقها من ربط الرقم القياسي القديم (١٩٧٨=١٠٠) بالرقم القياسي الجديد.

(٥٤) الرقم القياسي لاسعار الاسهم

(54) Share Price Index

(1985 = 100)

نسبة التغير	الرقم القياسي العام	شركات الخدمات	شركات الطاقة الكهربائية	شركات الصناعة والتعدين	شركات التأمين	البنوك والشركات المالية	الفترة PERIOD
% CHANGE	GENERAL INDEX	SERVICE COMPANIES	ELECTRICITY COMPANIES	MANUFACTURING AND MINING COMPANIES	INSURANCE COMPANIES	BANKS AND FINANCIAL INSTITUTIONS	
0.0	78.7	157.2	89.8	99.2	103.5	56.1	1978
17.9	92.8	198.1	93.1	109.7	139.3	69.2	1979
26.6	117.5	196.4	129.9	144.4	142.1	96.9	1980
23.6	145.2	228.5	139.4	163.7	231.2	125.8	1981
12.7	163.6	319.3	143.7	164.1	293.3	147.3	1982
-19.1	132.3	222.8	110.2	124.6	188.3	133.9	1983
-20.4	105.3	134.3	101.0	106.1	115.3	102.7	1984
-5.0	100.0	100.0	100.0	100.0	100.0	100.0	1985
-5.2	94.8	86.6	103.1	94.7	109.4	93.6	1986
5.9	100.4	87.9	102.3	106.2	125.5	94.1	1987
2.3	94.6	87.6	104.7	95.8	102.8	92.4	OCT. 1986 تشرين اول
-0.5	94.1	72.0	105.7	97.6	107.3	92.0	NOV. تشرين ثانى
4.3	98.1	98.8	107.2	99.5	112.4	92.9	DEC. كانون اول
-4.9	93.3	87.1	101.3	94.8	121.5	88.9	JAN. 1987 كانون ثانى
3.8	96.8	90.4	96.6	101.4	127.3	90.2	FEB. شباط
0.7	97.5	89.4	98.9	104.8	121.9	95.0	MAR. اذار
1.8	99.3	91.3	104.0	104.5	119.8	93.3	APR. نيسان
-2.7	96.6	85.5	100.5	100.6	118.1	92.0	MAY ايار
2.1	98.6	85.0	101.4	104.6	119.3	92.6	JUNE حزيران
-0.4	98.2	85.7	101.5	104.2	120.1	92.1	JULY تموز
-0.2	98.0	84.8	101.9	103.5	120.1	92.4	AUG. اب
0.9	98.9	83.4	104.5	105.6	125.5	91.9	SEP. ايلول
3.2	102.1	82.3	105.5	111.0	129.0	93.6	OCT. تشرين اول
1.0	103.1	81.1	105.6	111.3	142.8	94.3	NOV. تشرين ثانى
0.5	103.6	79.2	105.3	111.1	142.0	96.1	DEC. كانون اول
-1.7	101.8	78.7	99.0	110.4	139.5	93.6	JAN. 1988 كانون ثانى
2.0	103.8	89.1	99.9	112.7	138.5	94.3	FEB. شباط
-1.0	102.8	86.9	99.4	112.4	141.1	92.4	MAR. اذار
-3.6	99.1	81.4	98.1	106.7	142.3	91.1	APR. نيسان
-1.1	98.0	85.8	99.6	105.2	119.0	90.8	MAY ايار
1.0	99.0	90.6	100.4	106.7	103.4	92.0	JUNE حزيران
1.1	100.1	89.1	100.6	107.8	107.4	93.4	JULY تموز
-0.3	99.8	88.3	105.3	107.9	110.4	92.1	AUG. اب
1.0	100.8	90.9	104.6	109.5	108.6	92.6	SEP. ايلول
6.5	107.4	97.7	107.5	118.3	115.6	97.3	OCT. تشرين اول

NOTE:1- THE INDEX WEIGHTED BY SUBSCRIBED CAPITAL.

ملاحظة:١- الرقم القياسي مرجح براس المال

2-DATA FOR YEARS BEFORE 1985 HAVE BEEN DERIVED BY LINKING THE OLD INDEX (1978=100) TO THE NEW ONE.

٢- ارقام السنوات قبل عام ١٩٨٥ تم اشتقاقها من ربط الرقم القياسي القديم (١٩٧٨=١٠٠) بالرقم القياسي الجديد.

(٩) الرقم القياسي لاسعار الاسهم

(9) Share Price Index

(1985 = 100)

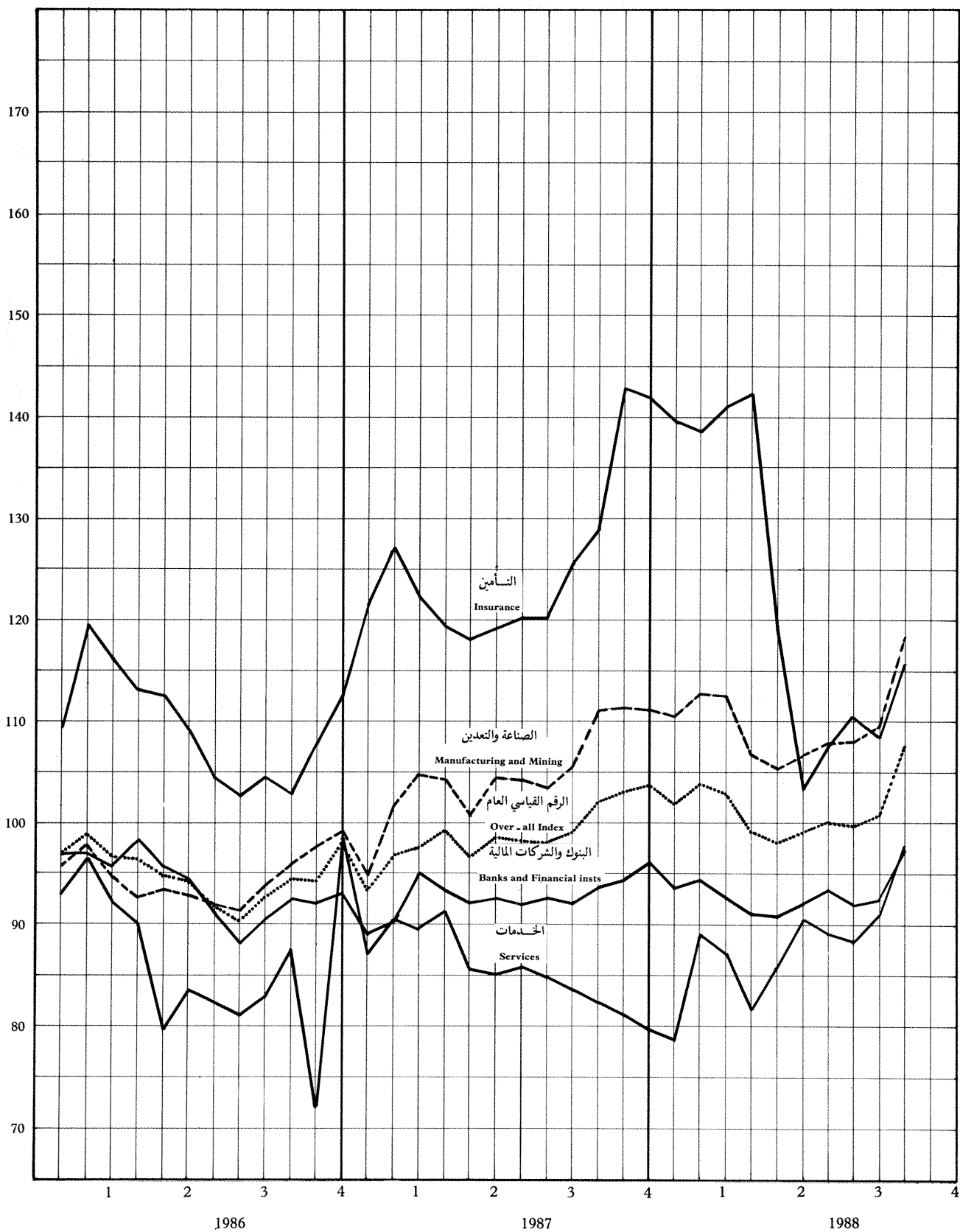

(٥٥) الاسهم المتداولة في سوق عمان المالي

(55) Traded Shares in Amman Financial Market

INSURANCE COMPANIES	شركات التأمين	BANKS AND FINANCIAL INSTITUTIONS					البنوك والشركات المالية					
		البنك العربي المحدود	البنك الاهلي الاردني	بنك البتراء	المؤسسة المالية العربية (الاردن)	بنك الاسكان	بنك الاردن والخليج	البنك الاردني الكويتي	البنك الاسلامي الاردني	البنك الاسلامي الاردني		
JORDAN FRENCH INSURANCE	JORDAN INSURANCE	ARAB BANK LIMITED	JORDAN NATIONAL BANK	PETRA BANK	ARAB FINANCE CORP. (JORDAN)	HOUSING BANK	JORDAN & GULF BANK	JORDAN KUWAIT BANK	JORDAN ISLAMIC BANK			
1000	1100	22000	9127	5000	2125	12000	6000	5000	6000	**	راس المال المكتتبية (بالالف دينار)	
حجم التداول بالالف دينار												
15.8	55.0	551.2	58.5	254.1	—	105.5	524.2	98.4	—	—	١٩٧٨	
12.2	394.7	1044.6	169.4	659.0	12.8	195.9	1886.8	337.0	542.0	—	١٩٧٩	
1.2	109.8	1470.8	404.5	304.7	370.9	491.2	5136.3	1476.2	4059.1	—	١٩٨٠	
1589.9	1753.1	3771.3	692.1	662.4	1173.8	1668.6	6813.2	2126.1	3886.4	—	١٩٨١	
2891.0	1743.3	7823.6	2446.5	2964.6	3748.2	2698.8	10561.2	4330.9	6401.7	—	١٩٨٢	
966.4	1511.0	7509.9	7394.6	8006.1	607.6	1320.0	9028.0	3833.9	7261.5	—	١٩٨٣	
327.7	424.4	9287.3	3551.1	750.3	362.0	719.8	1820.2	981.6	6693.4	—	١٩٨٤	
990.4	871.7	23135.1	5957.3	1167.6	109.6	840.5	1762.6	1223.9	825.6	—	١٩٨٥	
1427.2	562.2	12163.5	4892.9	1631.6	1878.9	1354.3	698.8	940.3	348.1	—	١٩٨٦	
3714.5	1433.2	6174.1	2164.2	1197.8	507.4	404.9	1014.5	757.9	259.5	—	١٩٨٧	
—	—	233.6	60.3	2.6	85.8	183.4	53.5	17.2	7.0	—	١٩٨٨ نيسان	
—	—	610.9	43.8	89.7	11.2	19.5	43.2	36.6	5.3	—	ايار	
—	—	422.0	62.0	134.1	0.5	46.3	32.5	27.6	26.1	—	حزيران	
—	—	276.1	93.5	8.3	4.3	19.4	24.6	18.1	24.8	—	تموز	
29.8	—	438.4	71.1	85.9	16.0	16.3	75.8	43.0	20.4	—	اب	
183.6	—	368.0	61.1	114.0	24.0	204.0	14.7	50.4	15.4	—	ايلول	
118.5	—	2267.0	301.3	50.7	108.6	38.4	139.4	86.9	47.3	—	تشرين اول	
15.7	10.5	8.9	8.0	31.8	—	95.1	682.1	64.9	—	—	١٩٧٨	
1.2	33.3	12.2	19.3	52.0	1.9	162.9	1659.1	208.6	502.7	—	١٩٧٩	
0.1	9.1	12.8	25.0	19.3	52.0	240.3	3207.6	640.6	2756.7	—	١٩٨٠	
305.2	122.4	22.9	34.0	50.2	764.2	723.5	3651.7	848.1	2731.8	—	١٩٨١	
464.4	126.6	61.0	99.9	544.0	1487.8	874.6	3344.3	1095.8	2516.6	—	١٩٨٢	
197.5	134.9	69.1	4188.9	1117.6	296.5	499.3	2756.0	955.1	2310.0	—	١٩٨٣	
145.7	44.0	86.0	1216.7	159.1	246.3	363.4	772.5	324.0	2015.1	—	١٩٨٤	
349.6	86.8	149.9	2136.9	308.5	83.6	522.0	1068.3	468.9	308.3	—	١٩٨٥	
512.1	51.9	87.1	1879.5	652.6	1321.9	856.3	486.2	456.1	156.4	—	١٩٨٦	
714.9	118.4	49.8	847.6	541.6	352.3	242.5	819.5	452.8	130.8	—	١٩٨٧	
—	—	2.1	24.4	1.3	63.5	108.1	46.9	11.6	4.2	—	١٩٨٨ نيسان	
—	—	5.4	17.6	44.3	8.2	11.3	37.0	24.7	3.2	—	ايار	
—	—	3.7	24.3	67.6	0.4	26.0	26.8	18.6	15.4	—	حزيران	
—	—	2.5	37.0	4.3	3.2	10.7	19.8	12.8	14.0	—	تموز	
6.6	—	4.1	28.4	43.0	11.6	8.5	62.9	31.0	12.3	—	اب	
41.0	—	3.4	23.9	57.9	17.1	107.8	12.6	36.8	9.5	—	ايلول	
24.0	—	17.7	116.2	23.4	68.1	20.6	112.8	64.0	28.0	—	تشرين اول	

* جرئت القيمة الاسمية للسهم الى دينار واحد.

** كما هو في ١٩٨٧/١٢/٣١ .

(٥٥) الاسهم المتداولة في سوق عمان المالي (تابع)

(55) Traded Shares in Amman Financial Market (Continued)

		SERVICES COMPANIES	شركات الخدمات	طاقة كهربائية	MANUFACTURING AND MINING COMPANIES	شركات الصناعة والتعدين				
		الاسماء للاستثمارات والتسهيلات المالية (مليون)	دار الشعب للصحافة والنشر والتوزيع	شركة الكهرباء الاردنية	مصفاة البترول الاردنية	مصانع الاسمنت الاردنية	الوطنية لصناعة الصلب	الصناعية التجارية الزراعية (الانتاج)	العربية لصناعة الالمنيوم	
		AL ENMA'A FOR INVEST. & FINANCIAL FACILITIES	AL SHA'AP PRESS PUBLISHING AND DISTRIBUTING	JORDAN ELECTRICITY COMPANY	JORDAN PETROLEUM REFINERY	THE JORDAN CEMENT FACTORIES	NATIONAL STEEL INDUSTRY	INDUSTRIAL COMMERCIAL AGRICULTURAL (PRODUCTION)	ARAB ALUMINIUM INDUSTRY	
**	SUBSCRIBED CAPITAL (IN THOUSAND OF JD)	463.51	3105	2000	9000	32000	50000	4000	3466	4000
VALUE OF TRADED SHARES IN THOUSAND OF JD										
	1978	5.62	6.0	—	377.9	1036.8	566.9	—	65.9	209.2
	1979	15.84	116.9	80.7	640.4	1988.0	905.2	347.0	482.1	490.4
	1980	41.43	853.3	391.3	1847.7	4074.1	1241.3	2688.0	3084.5	798.3
	1981	75.42	968.5	650.3	2274.1	3346.3	1626.9	3624.3	4425.9	3480.6
	1982	112.25	2215.0	3795.4	2091.8	4070.1	3725.2	5612.9	2869.2	2276.4
	1983	119.61	892.2	369.6	940.3	2524.2	1347.1	1660.8	901.7	526.1
	1984	53.09	115.3	93.9	991.9	1451.0	964.2	715.4	494.4	1313.8
	1985	64.32	181.1	145.8	823.9	1739.4	—	335.4	461.7	1592.2
	1986	64.77	76.5	55.6	730.3	1771.2	—	1833.9	527.0	3354.0
	1987	142.56	682.0	490.1	609.9	2110.6	5413.0	10967.0	428.0	15790.0
APR.	1988	4.32	4.3	9.5	18.6	96.9	159.4	405.6	55.8	202.9
MAY		5.65	0.9	84.1	31.3	81.6	229.0	481.9	42.3	350.1
JUNE		6.39	24.0	802.4	36.0	162.2	230.5	322.3	78.0	750.8
JULY		3.68	37.5	24.2	39.1	78.8	180.1	146.0	38.2	315.1
AUG.		5.38	23.6	221.5	80.3	347.2	363.0	208.4	79.9	422.8
SEP.		8.47	1.0	953.3	49.4	117.8	169.9	253.4	149.2	436.3
OCT.		18.94	2.7	239.0	168.5	226.4	1227.9	822.9	322.4	1097.2
NUMBER OF TRADED SHARES IN THOUSAND SHARES										
	1978	2.43	5.0	—	275.4	152.6	38.3	—	27.4	209.4
	1979	6.53	99.4	92.5	444.5	263.6	54.4	32.4	187.6	447.8
	1980	17.90	620.1	429.3	923.5	410.0	56.7	1343.5	926.7	552.4
	1981	29.23	581.9	477.1	1091.0	388.1	84.0	1274.7	1065.7	2451.9
	1982	34.60	587.0	1504.1	978.3	464.3	* 1674.0	1376.8	547.1	1988.9
	1983	36.32	613.8	230.3	575.4	304.1	693.8	573.4	216.8	750.1
	1984	28.25	129.0	93.4	651.6	199.4	561.5	471.1	136.7	2217.0
	1985	31.25	316.1	182.3	545.7	252.4	—	280.2	170.7	2263.0
	1986	39.93	106.6	141.7	482.6	257.5	—	1186.0	310.3	3481.9
	1987	85.77	945.0	1048.0	401.7	292.0	5253.5	4606.0	295.2	9225.2
APR.	1988	3.53	7.6	25.6	12.9	13.8	153.0	148.2	42.1	116.3
MAY		5.50	1.9	198.6	21.3	11.5	209.3	172.5	32.2	196.9
JUNE		7.98	41.0	1398.2	24.0	22.2	199.6	119.3	61.5	451.3
JULY		3.98	57.8	51.2	25.5	10.7	153.4	55.4	30.7	191.7
AUG.		5.56	35.5	394.2	49.3	46.4	299.3	81.0	66.6	271.3
SEP.		8.36	1.5	1374.0	30.4	15.4	139.2	101.3	129.2	257.5
OCT.		13.90	4.2	347.2	99.9	28.4	912.8	293.7	259.8	584.8

* NOMINAL SHARE VALUE WAS DIVIDED TO 1 JD FOR EACH.

** AS OF DECEMBER 31, 1987.

(٥٦) الرقم القياسي لاسعار الجملة في مدينة عمان

(56) Amman Wholesale Price Index

(1979 = 100)

الرقم القياسي العام	حبوب وبقول	الخضروات	الفواكة	اللحوم	الالبان والبيض	المشروبات	المواد الغذائية الاخرى	السجائر	الملابس والانسجة	الرقم القياسي العام	الاهمية
GENERAL INDEX	CEREAL & PULSES	VEGETABLES	FRUITS	MEAT & POULTRY & FISH	DAIRY PRODUCTS & EGGS	SOFT AND ALCOHOLIC DRINKS	OTHER FOODSTUFFS	CIGARETTES	CLOTHES AND TEXTILES	GENERAL INDEX	الاهمية
100	8.1	3.6	7.0	9.3	4.6	1.3	7.4	3.5	7.5	100	الاهمية
89.1	94.1	80.6	78.8	91.5	111.6	84.6	105.1	87.0	89.0	1977	
93.9	94.0	95.2	99.2	97.1	103.4	91.4	99.7	94.1	93.3	1978	
100.0	100.0	100.0	100.0	100.0	100.0	100.0	100.0	100.0	100.0	1979	
114.9	108.0	123.1	106.1	112.4	109.7	113.8	110.0	104.9	105.0	1980	
125.3	105.7	109.9	107.1	131.7	119.5	119.0	128.8	117.3	118.5	1981	
129.3	110.4	118.4	106.1	136.5	127.9	199.4	129.6	133.9	113.9	1982	
134.5	109.7	137.2	125.9	136.7	132.3	199.4	129.2	177.7	114.4	1983	
136.7	107.9	142.0	132.3	141.6	134.7	206.3	134.7	178.1	112.0	1984	
138.8	121.9	127.1	125.9	136.1	138.0	245.7	128.9	205.2	109.8	1985	
138.4	119.4	118.4	123.5	130.7	143.1	263.2	129.2	205.1	104.6	1986	
139.7	123.3	106.7	134.9	131.7	146.3	263.9	117.5	226.1	112.6	1987	
135.6	111.6	186.8	131.9	137.4	130.7	199.4	130.8	177.7	112.1	1983	الربع الاول
134.2	108.9	151.7	111.9	137.4	132.9	199.4	124.9	177.7	115.3		الربع الثاني
134.6	109.1	104.9	140.6	137.4	131.1	199.4	128.3	177.7	116.5		الربع الثالث
133.4	109.1	105.5	119.1	134.4	134.5	199.4	132.8	177.7	113.6		الربع الرابع
135.8	109.1	146.9	130.2	134.2	134.5	199.4	133.6	177.7	113.6	1984	الربع الاول
137.1	107.1	137.4	147.3	139.5	134.8	206.8	134.9	177.7	112.8		الربع الثاني
137.1	107.1	134.6	127.0	151.3	134.8	208.7	134.9	177.7	111.5		الربع الثالث
136.8	108.3	149.1	124.5	141.2	134.8	210.1	135.3	179.2	109.9		الربع الرابع
138.9	121.5	142.6	117.3	138.4	134.8	245.7	130.9	205.2	109.5	1985	الربع الاول
137.4	121.5	103.1	122.5	136.0	134.8	245.7	128.3	205.2	108.8		الربع الثاني
139.9	121.4	122.6	135.7	141.4	139.7	245.7	128.3	205.2	111.8		الربع الثالث
138.8	123.1	139.9	128.1	128.4	142.5	245.7	128.1	205.2	109.2		الربع الرابع
137.5	117.6	116.5	119.8	128.4	143.1	262.5	131.5	205.2	106.2	1986	الربع الاول
138.7	117.4	96.8	141.5	131.4	143.1	263.7	130.0	205.2	104.3		الربع الثاني
137.7	121.5	101.4	111.8	131.4	143.1	263.2	129.1	204.9	104.6		الربع الثالث
139.8	120.9	158.9	121.0	131.4	143.1	263.2	126.1	204.9	103.3		الربع الرابع
138.1	122.4	117.0	125.4	130.6	143.1	263.2	121.9	226.1	105.7	1987	الربع الاول
139.8	122.9	103.6	146.4	132.2	144.1	263.2	118.9	226.1	108.6		الربع الثاني
140.8	124.0	103.0	140.7	132.2	148.3	264.5	114.5	226.1	116.0		الربع الثالث
140.2	124.0	103.2	126.9	131.7	149.6	264.5	114.5	226.1	119.9		الربع الرابع
145.1	121.9	114.5	149.4	131.1	149.7	264.5	118.2	226.1	118.6	*	الربع الاول
148.5	120.3	115.4	163.0	130.6	151.5	264.5	116.6	226.1	119.3		الربع الثاني
150.3	126.5	96.4	150.5	130.5	155.6	264.1	114.9	226.1	119.9		الربع الثالث

ملاحظة : ارقام السنوات قبل عام ١٩٧٩ تم اشتقاقها من ربط الرقم القياسي القديم (١٩٧٥ = ١٠٠) بالرقم الجديد

* : اولية .

(٥٦) الرقم القياسي لاسعار الجملة في مدينة عمان (تابع)

(56) Amman Wholesale Price Index (Continued)

(1979 = 100)

PERIOD	WEIGHT	وسائل النقل TRANSPORT EQUIPMENT- ENTS	السلع المزنية المعمرة DURABLE CONSUMER GOODS	المنظفات والصابون DETERGENTS AND SOAP	المحروقات FEULS	مواد البناء CONSTRU- CTION MATERIALS	الاشباب WOOD	الورق والكرتون PAPER AND CARDBOARD	الاحذية والجلود FOOTWEAR & LEATHER PRODUCTS	الادوية PHARMAC- EUTICAL DRUGS
		3.6	2.6	1.0	5.1	24.3	2.6	5.5	0.5	2.5
1977		89.8	96.7	99.5	71.5	84.9	84.2	90.8	102.9	97.9
1978		96.1	95.3	100.1	75.1	91.5	90.1	98.1	89.4	99.0
1979		100.0	100.0	100.0	100.0	100.0	100.0	100.0	100.0	100.0
1980		100.0	102.9	113.4	170.5	121.1	133.2	100.7	110.8	100.4
1981		105.4	106.0	118.7	247.6	124.7	154.1	102.2	118.5	105.1
1982		110.7	111.5	120.9	281.1	123.9	143.0	91.3	125.3	111.5
1983		121.8	113.7	120.2	297.8	126.3	133.2	86.9	133.2	110.1
1984		126.3	113.8	120.9	298.8	127.9	131.2	92.6	139.9	108.4
1985		131.2	111.2	121.2	318.5	127.9	130.4	93.2	145.4	119.2
1986		149.4	119.5	139.5	318.5	127.6	128.6	86.4	145.4	125.3
1987		163.7	121.8	140.8	318.5	122.6	134.6	90.6	145.3	132.3
1ST.QTR.	1983	118.8	113.1	120.1	297.8	122.3	135.4	84.6	133.3	111.3
2ND.QTR.		122.4	115.3	120.1	297.8	127.7	132.5	87.1	133.1	108.7
3TH.QTR.		121.6	114.1	120.1	297.8	127.7	132.5	85.2	133.1	109.6
4TH.QTR.		124.5	112.3	120.6	297.8	127.3	132.5	90.7	133.1	110.9
1ST.QTR.	1984	125.1	112.3	120.8	297.8	127.9	131.4	90.2	135.3	107.5
2ND.QTR.		125.4	113.9	120.8	297.8	128.0	131.4	89.3	135.3	107.5
3TH.QTR.		127.0	117.0	120.8	297.8	127.8	131.4	94.8	144.4	107.7
4TH.QTR.		127.7	112.0	121.2	301.9	127.7	130.7	96.1	144.4	110.8
1ST.QTR.	1985	129.8	109.9	121.2	318.5	128.0	130.4	95.1	145.3	118.8
2ND.QTR.		130.2	110.0	121.2	318.5	127.8	130.4	95.1	145.4	118.8
3TH.QTR.		130.2	110.0	121.3	318.5	127.8	130.4	95.1	145.4	118.6
4TH.QTR.		134.4	114.8	121.2	318.5	127.9	130.4	87.6	145.4	120.4
1ST.QTR.	1986	143.8	117.0	135.6	318.5	127.0	128.8	85.6	145.4	124.1
2ND.QTR.		148.2	120.4	140.8	318.5	127.2	128.8	86.2	145.4	122.9
3TH.QTR.		149.9	118.7	140.8	318.5	129.5	126.0	87.2	145.3	127.1
4TH.QTR.		155.5	121.8	140.8	318.5	126.7	131.8	86.5	145.3	127.2
1ST.QTR.	1987	161.4	122.1	140.8	318.5	120.6	131.4	88.1	145.3	129.5
2ND.QTR.		166.3	122.3	140.8	318.5	120.9	131.8	92.6	145.3	130.7
3TH.QTR.		163.6	121.3	140.8	318.5	124.5	137.6	90.7	145.3	134.5
4TH.QTR.		163.6	121.3	140.8	318.5	124.5	137.6	90.8	145.3	134.5
1ST.QTR.	1988	170.8	131.1	140.8	318.5	133.2	140.0	91.5	145.2	142.2
2ND.QTR.		171.6	129.2	140.8	318.5	142.2	148.4	94.2	145.0	143.9
3TH.QTR.		175.2	150.4	146.1	318.5	149.9	151.4	95.8	143.9	143.6

NOTE: DATA FOR YEARS BEFORE 1979 HAVE BEEN DERIVED BY LINKING THE OLD INDEX (1975 = 100) TO THE NEW ONE.

* : PRELIMINARY.

(٥٧) اسعار الجملة لاهم السلع في مدينة عمان

(57) Wholesale Prices of Principal Commodities in Amman

لحم العجل VEALMEAT	لحم دجاج	صابون	انسجة صوفية	الجلد العلوي	بنزين	الغاز	خشب السويد	اسمنت	حديد فضيان	معدل الفجرة		
محلي	مستورد	POULTRY	WOOLLEN TEXTILES	UPPER LEATHER	DIESEL	GASOLINE	GAS	WOOD	CEMENT	IRON		
LOCAL	IMPORTED	SOAP	FILS/M	FILS/SQ.FT.	فلس / ليتر	فلس / LETIR	فلس / النيوبية	دينار / م3	دينار / طن			
بالفلس لكل كيلو غرام												
950.0	-	555.0	521.0	3125.0	520.0	13.3	58.9	750.0	81.8	18.2	123.6	١٩٧٧
868.0	-	560.0	518.0	3000.0	520.0	13.3	71.9	761.0	85.1	22.0	111.9	١٩٧٨
1225.0	900.0	510.0	518.0	3000.0	560.0	18.8	93.3	926.0	85.3	23.4	128.7	١٩٧٩
1625.0	858.0	578.0	515.0	3250.0	622.0	31.7	123.2	1163.0	109.5	29.4	163.5	١٩٨٠
1800.0	1030.0	685.0	535.0	4375.0	677.0	50.7	145.7	1413.0	122.0	32.1	162.1	١٩٨١
1800.0	1120.0	700.0	557.8	4250.0	699.5	60.0	160.0	1650.0	109.0	35.0	152.1	١٩٨٢
1825.0	1120.0	700.0	560.6	4250.0	787.0	65.0	165.0	1650.0	111.5	35.0	130.5	١٩٨٣
1700.0	1119.3	700.0	582.5	4250.0	844.0	65.0	165.8	1657.9	112.0	35.0	130.5	١٩٨٤
1750.0	1060.0	700.0	583.3	4625.0	880.0	65.0	180.0	1800.0	112.0	35.0	130.5	١٩٨٥
1550.0	1060.0	700.0	597.1	5000.0	880.0	65.0	180.0	1800.0	119.0	35.0	141.4	١٩٨٦
1437.5	1060.0	700.0	600.0	5290.8	880.0	65.0	180.0	1800.0	122.5	35.0	141.8	١٩٨٧
1800.0	1120.0	700.0	560.0	4250.0	787.0	65.0	165.0	1650.0	110.0	35.0	130.5	١٩٨٣
1800.0	1120.0	700.0	560.0	4250.0	787.0	65.0	165.0	1650.0	112.0	35.0	130.5	الربع الاول
1800.0	1120.0	700.0	560.0	4250.0	787.0	65.0	165.0	1650.0	112.0	35.0	130.5	الربع الثاني
1800.0	1120.0	700.0	560.0	4250.0	787.0	65.0	165.0	1650.0	112.0	35.0	130.5	الربع الثالث
1900.0	1120.0	700.0	562.5	4250.0	787.0	65.0	165.0	1650.0	112.0	35.0	130.5	الربع الرابع
1500.0	1120.0	700.0	582.5	4250.0	778.0	65.0	165.0	1650.0	112.0	35.0	130.5	١٩٨٤
1500.0	1120.0	700.0	582.5	4250.0	838.0	65.0	165.0	1650.0	112.0	35.0	130.5	الربع الاول
1900.0	1120.0	700.0	582.5	4250.0	880.0	65.0	165.0	1650.0	112.0	35.0	130.5	الربع الثاني
1900.0	1117.0	700.0	582.5	4250.0	880.0	65.0	168.2	1681.7	112.0	35.0	130.5	الربع الثالث
1800.0	1060.0	700.0	582.5	4250.0	880.0	65.0	180.0	1800.0	112.0	35.0	130.5	الربع الرابع
1800.0	1060.0	700.0	582.5	4250.0	880.0	65.0	180.0	1800.0	112.0	35.0	130.5	١٩٨٥
2000.0	1060.0	700.0	585.6	5000.0	880.0	65.0	180.0	1800.0	112.0	35.0	130.5	الربع الاول
1400.0	1060.0	700.0	582.5	5000.0	880.0	65.0	180.0	1800.0	112.0	35.0	130.5	الربع الثاني
1400.0	1060.0	700.0	588.5	5000.0	880.0	65.0	180.0	1800.0	120.0	35.0	141.0	الربع الثالث
1400.0	1060.0	700.0	600.0	5000.0	880.0	65.0	180.0	1800.0	120.0	35.0	141.0	الربع الرابع
1700.0	1060.0	700.0	600.0	5000.0	880.0	65.0	180.0	1800.0	116.0	35.0	143.5	١٩٨٦
1700.0	1060.0	700.0	600.0	5000.0	880.0	65.0	180.0	1800.0	120.0	35.0	140.0	الربع الاول
1400.0	1060.0	700.0	600.0	4500.0	880.0	65.0	180.0	1800.0	120.0	35.0	140.0	الربع الثاني
1500.0	1060.0	700.0	600.0	5000.0	880.0	65.0	180.0	1800.0	120.0	35.0	142.0	الربع الثالث
1500.0	1060.0	700.0	600.0	5663.0	880.0	65.0	180.0	1800.0	125.0	35.0	142.5	الربع الرابع
1350.0	1060.0	700.0	600.0	6000.0	880.0	65.0	180.0	1800.0	125.0	35.0	142.5	١٩٨٧
1200.0	1060.0	700.0	600.0	6000.0	880.0	65.0	180.0	1800.0	127.5	35.0	154.0	الربع الاول
1200.0	1044.0	700.0	600.0	6000.0	880.0	65.0	180.0	1800.0	137.0	35.0	161.5	الربع الثاني
1200.0	1040.0	700.0	675.0	6000.0	880.0	65.0	180.0	1800.0	145.0	35.0	171.5	الربع الثالث

* اولية.

(٥٧) اسعار الجملة لاهم السلع في مدينة عمان (تابع)

(57) Wholesale Prices of Principal Commodities in Amman (Continued)

PERIOD AVERAGE	قمح	ارز	سكر	قهوة	بطاطا	بندورة	خفاح	برتقال	زيت الزيتون	سمن	لحم الضأن LAMB MEAT	
	WHEAT	RICE	SUGAR	COFFEE	POTATOES	TOMATOES	APPLES	ORANGES	OLIVE_OIL	MARGARINE	محلي	مستورد
IN FILS PER KILOGRAM												
1977	78.8	154.9	131.7	2400.0	76.7	92.6	170.4	120.8	1100.0	344.4	1413.0	-
1978	77.7	158.0	109.0	1800.0	80.7	115.0	214.2	149.2	1042.0	344.4	1425.0	-
1979	81.8	165.0	123.1	1658.0	96.8	123.8	215.3	141.3	1042.0	344.4	1500.0	987.0
1980	90.0	172.5	112.0	1700.0	116.5	122.6	206.5	149.5	1042.0	376.4	1888.0	1024.0
1981	81.3	172.5	193.8	1223.0	113.1	119.1	244.7	157.8	960.0	388.2	2188.0	1150.0
1982	85.0	175.0	198.0	1150.0	111.8	115.7	203.3	147.8	1210.0	386.1	2200.0	1240.0
1983	85.0	166.3	175.5	1150.0	139.6	130.1	232.3	182.7	1156.5	386.1	2225.0	1240.0
1984	85.0	164.3	167.3	1150.0	148.3	129.3	253.8	199.4	1390.8	427.8	2542.8	1239.3
1985	100.0	145.0	148.0	1150.0	159.8	118.7	233.8	191.1	1359.3	427.8	2375.0	1180.0
1986	105.0	145.0	148.0	1936.3	138.1	112.7	210.2	207.6	1887.5	427.8	2150.0	1180.0
1987	110.0	136.3	137.5	1550.6	151.5	89.5	379.3	215.6	1400.0	427.8	2075.0	1180.0
1983												
1ST.QTR.	85.0	170.0	198.0	1150.0	133.4	172.3	185.7	175.3	1063.0	386.1	2200.0	1240.0
2ND.QTR.	85.0	165.0	168.0	1150.0	172.7	136.3	215.0	144.0	1063.0	386.1	2200.0	1240.0
3RD.QTR.	85.0	165.0	168.0	1150.0	130.0	93.7	353.0	220.3	1125.0	386.1	2200.0	1240.0
4TH.QTR.	85.0	165.0	168.0	1150.0	122.3	118.2	175.3	191.0	1375.0	386.1	2300.0	1240.0
1984												
1ST.QTR.	85.0	165.0	168.0	1150.0	161.0	116.3	293.7	200.0	1375.0	427.8	2100.0	1240.0
2ND.QTR.	85.0	165.0	168.0	1150.0	108.7	137.0	293.7	163.7	1375.0	427.8	2438.0	1240.0
3RD.QTR.	85.0	165.0	168.0	1150.0	165.7	94.7	250.7	246.0	1375.0	427.8	3100.0	1240.0
4TH.QTR.	85.0	162.1	165.1	1150.0	157.7	169.0	177.0	188.0	1438.0	427.8	2533.0	1237.0
1985												
1ST.QTR.	100.0	145.0	148.0	1150.0	155.5	132.0	219.0	182.3	1438.0	427.8	2400.0	1180.0
2ND.QTR.	100.0	145.0	148.0	1150.0	116.0	104.7	235.2	169.7	1333.0	427.8	2400.0	1180.0
3RD.QTR.	100.0	145.0	148.0	1150.0	200.3	73.3	296.3	220.7	1333.0	427.8	2700.0	1180.0
4TH.QTR.	100.0	145.0	148.0	1150.0	167.3	164.7	184.7	191.7	1333.0	427.8	2000.0	1180.0
1986												
1ST.QTR.	100.0	145.0	148.0	1745.0	121.7	100.7	202.0	208.5	1875.0	427.8	2000.0	1180.0
2ND.QTR.	100.0	145.0	148.0	2000.0	108.7	79.0	202.0	264.0	1875.0	427.8	2200.0	1180.0
3RD.QTR.	110.0	145.0	148.0	2000.0	139.0	64.0	203.0	172.0	2000.0	427.8	2200.0	1180.0
4TH.QTR.	110.0	145.0	148.0	2000.0	183.0	207.0	233.7	185.7	1800.0	427.8	2200.0	1180.0
1987												
1ST.QTR.	110.0	145.0	148.0	1950.0	144.3	110.3	269.0	210.3	1400.0	427.8	2000.0	1180.0
2ND.QTR.	110.0	140.1	142.1	1752.2	116.8	81.8	232.0	212.0	1400.0	427.8	2100.0	1180.0
3RD.QTR.	110.0	130.0	130.0	1250.0	152.0	85.0	637.0	237.0	1400.0	427.8	2100.0	1180.0
4TH.QTR.	110.0	130.0	130.0	1250.0	193.0	81.0	-	203.0	1400.0	427.8	2100.0	1180.0
1988												
1ST.QTR.	110.0	130.0	130.0	1050.0	97.0	91.0	374.0	255.0	1733.0	427.8	2100.0	1180.0
2ND.QTR.	110.0	130.0	130.0	1050.0	106.0	135.0	273.0	-	1600.0	427.8	2100.0	1164.0
3RD.QTR.	110.0	130.0	130.0	1050.0	129.0	64.0	382.0	-	1400.0	427.8	2100.0	1160.0

* : PRELIMINARY.

(٥٨) معدل اسعار صرف أهم العملات الاجنبية (لكل وحدة)

(58) Average Exchange Rates of Major Foreign Currencies (Per Unit)

(بالفلس)

(In Fils)

ليرة ايطالية (لكل مائة) ITALIAN LIRA (PER 100)	فرنك فرنسي	فرنك سويسري	مارك ألماني	جنية استرليني	دولار أمريكي								
بيع : شراء :	بيع : شراء :	بيع : شراء :	بيع : شراء :	بيع : شراء :	بيع : شراء :	بيع : شراء :	الفترة						
SELLING:BUYING	SELLING:BUYING	SELLING:BUYING	SELLING:BUYING	SELLING:BUYING	SELLING:BUYING	SELLING:BUYING							
معدل الفترة													
34.9	34.7	70.8	70.4	178.3	177.2	164.6	163.6	694.3	690.1	298.9	296.9	1980	
29.3	29.1	61.3	60.9	169.1	168.3	147.0	146.1	670.4	666.3	331.5	329.4	1981	
26.2	26.0	54.0	53.7	174.5	173.4	145.7	144.8	618.2	614.5	353.5	351.5	1982	
24.1	23.9	48.0	47.7	173.5	172.5	142.9	142.0	552.2	548.9	364.1	362.1	1983	
22.1	21.9	44.2	44.0	164.5	163.5	135.8	135.0	514.5	511.4	385.5	383.5	1984	
20.9	20.6	44.3	44.0	162.3	161.1	135.3	134.3	511.6	507.6	395.9	393.3	1985	
23.6	23.4	50.8	50.4	196.2	194.7	162.3	161.0	515.6	511.5	351.5	348.5	1986	
26.3	26.1	56.6	56.2	228.1	226.8	189.1	188.0	556.4	553.1	339.5	337.5	1987	
27.8	27.6	60.4	60.0	250.6	249.1	203.8	202.6	606.9	603.3	336.0	334.0	1988	كانون ثاني
27.2	27.0	59.3	58.9	244.2	242.7	200.2	199.0	596.9	593.3	340.1	338.1		شباط
27.3	27.1	59.4	59.0	243.6	242.1	201.4	200.2	617.6	613.9	337.7	335.7		آذار
27.2	27.0	59.4	59.0	243.8	242.4	201.5	200.3	632.6	628.8	336.5	334.5		نيسان
27.2	27.0	59.8	59.4	242.7	241.3	202.2	201.0	639.6	635.8	342.4	340.4		ايار
27.6	27.3	60.7	60.2	246.3	244.0	205.0	203.0	640.3	634.3	359.7	356.0		حزيران
27.1	26.8	59.4	58.8	241.1	238.7	200.3	198.3	627.5	621.3	370.0	366.0		تموز
27.0	26.7	58.9	58.3	237.5	235.2	199.3	197.3	637.5	631.2	376.0	372.0		آب
27.3	27.0	59.7	59.1	240.6	238.2	203.0	201.0	637.4	631.1	378.5	374.5		ايلول
30.4	30.2	66.4	65.9	267.6	265.7	226.6	225.0	715.3	710.3	412.2	409.3		تشرين اول
نهاية الفترة													
33.3	33.1	68.2	67.8	173.8	172.8	157.6	156.6	738.4	734.0	309.5	307.5	1980	
28.2	28.0	59.6	59.2	188.9	187.8	150.8	149.9	650.6	646.6	340.0	338.0	1981	
25.9	25.7	52.4	52.1	176.7	175.6	148.5	147.6	572.3	568.9	352.5	350.5	1982	
22.5	22.3	44.9	44.6	171.1	170.1	136.6	135.8	541.4	538.2	372.5	370.5	1983	
21.1	20.9	42.4	42.1	156.8	155.8	129.2	128.4	471.9	469.0	406.0	404.0	1984	
22.1	21.8	48.9	48.5	178.1	176.7	150.4	149.2	531.5	527.3	369.3	366.2	1985	
25.5	25.3	53.6	53.3	212.0	210.7	177.2	176.1	507.3	504.3	345.1	343.1	1986	
28.1	27.9	61.5	61.1	257.0	255.5	207.8	206.6	618.1	614.4	330.0	328.0	1987	
27.4	27.2	59.8	59.4	247.2	245.7	201.3	200.1	597.8	594.2	338.5	336.5	1988	كانون ثاني
27.3	27.1	59.5	59.1	244.7	243.2	201.2	200.0	601.6	598.0	339.2	337.2		شباط
27.3	27.1	59.7	59.3	245.3	243.8	202.4	201.2	631.1	627.3	335.6	333.6		آذار
27.2	27.0	59.6	59.2	243.3	241.8	202.5	201.3	637.5	633.7	339.7	337.7		نيسان
27.0	26.8	59.5	59.1	239.5	238.1	199.9	198.7	636.1	632.3	344.2	342.2		ايار
27.3	27.0	59.9	59.3	243.6	241.2	201.9	199.9	630.4	624.2	366.5	362.5		حزيران
26.9	26.6	58.8	58.2	238.2	235.8	198.2	196.2	637.6	631.3	372.8	368.8		تموز
27.2	26.9	59.5	58.9	239.1	236.7	201.8	199.8	637.2	630.9	377.6	373.6		آب
27.1	26.8	59.3	58.7	238.5	236.1	202.0	200.0	640.7	634.4	380.3	376.3		ايلول
33.8	33.6	73.7	73.3	298.7	297.2	251.6	250.3	789.2	785.3	444.0	442.0		تشرين اول

* : السعر الرسمي.
** : (لكل مائة).
*** : (لكل عشرة).

(٥٨) معدل اسعار صرف أهم العملات الاجنبية (لكل وحدة) (تابع)

(بالفلس)

(In Fils)

(58) Average Exchange Rates of Major Foreign Currencies (Per Unit) (Con.)

PERIOD	* ليرة سورية		* دينار عراقي		ليرة تركي		دينار كويتي		ريال سعودي		ليرة لبناني		ين ياباني (لكل مائة) (PER 100)		
	SYRIAN LIRA *		IRAQI DINAR *		TURKISH LIRA		KUWAITI DINAR		SAUDIAN RIAL		LEBANESE LIRA		JAPANESE YEN (PER 100)		
	بيع	شراء	بيع	شراء	بيع	شراء	بيع	شراء	بيع	شراء	بيع	شراء	بيع	شراء	
SELLING	BUYING	SELLING	BUYING	SELLING	BUYING	SELLING	BUYING	SELLING	BUYING	SELLING	BUYING	SELLING	BUYING	SELLING	BUYING
AVERAGE OF PERIOD															
1980	76.8	76.3	1017.1	1011.1	4.2	4.1	1105.1	1098.3	90.1	89.6	87.7	87.2	132.6	131.9	
1981	84.5	84.0	1123.1	1116.2	3.7	3.6	1186.7	1179.7	98.2	97.6	78.0	77.5	150.5	149.6	
1982	90.0	89.5	1191.9	1184.9	2.9	2.8	1226.4	1219.4	103.3	102.7	75.3	74.9	142.1	141.3	
1983	91.3	90.8	1183.9	1176.9	2.5	2.4	1249.3	1242.0	105.7	105.1	82.5	82.0	153.3	152.4	
1984	97.7	97.1	1253.2	1245.9	1.3	1.2	1296.6	1288.6	109.8	109.1	61.4	61.1	162.4	161.4	
1985	100.3	99.6	1278.1	1268.9	0.9	0.8	1316.9	1307.3	109.5	108.7	25.3	25.1	166.9	165.6	
1986	89.5	88.8	1130.2	1121.3	53.3	52.0	1209.6	1200.1	94.8	94.0	11.0	10.9	209.5	207.9	
1987	86.5	86.0	1092.3	1085.7	40.0	39.7	1217.7	1210.7	90.5	90.0	-	-	235.4	234.0	
JAN. 1988	38.4	38.1	1081.1	1075.0	31.3	31.1	1226.7	1219.7	89.6	89.1	-	-	264.2	262.6	
FEB.	30.3	30.1	1094.5	1087.5	29.5	29.3	1230.8	1223.8	90.7	90.2	8.8	8.7	262.8	261.3	
MAR.	30.1	29.9	1086.6	1080.3	28.1	27.9	1228.6	1221.6	90.1	89.6	** 92.2	** 91.7	265.8	264.2	
APR.	30.0	29.8	1082.6	1076.5	27.0	26.8	1230.4	1223.4	89.7	89.2	91.1	90.5	269.5	267.9	
MAY	30.5	30.3	1101.8	1094.8	26.5	26.3	1248.8	1241.8	91.3	90.8	92.7	92.2	274.4	272.8	
JUNE	32.0	31.7	1156.8	1145.8	26.7	26.4	1295.6	1283.5	95.9	95.0	100.8	99.9	282.7	280.1	
JULY	33.0	32.7	1190.0	1178.0	26.1	25.8	1308.2	1295.2	98.6	97.6	105.2	104.1	276.7	274.0	
AUG.	33.5	33.2	1209.2	1197.2	25.1	24.9	1323.6	1310.6	100.2	99.2	103.1	102.1	281.2	278.4	
SEP.	33.7	33.4	1217.4	1205.4	23.9	23.7	1320.7	1307.7	100.9	99.9	94.4	93.5	281.5	278.7	
OCT.	36.7	36.5	1326.0	1316.7	24.1	24.0	1450.1	1439.8	109.9	109.1	91.5	90.9	319.5	317.3	
END OF PERIOD															
1980	80.1	79.6	1055.0	1049.0	3.6	3.5	1142.0	1135.0	94.9	94.3	85.6	85.1	152.6	151.7	
1981	86.3	85.8	1144.0	1137.0	3.8	3.7	1194.0	1187.0	98.8	98.2	73.2	72.8	154.6	153.7	
1982	90.5	90.0	1151.0	1144.0	2.5	2.4	1231.0	1224.0	104.1	103.5	92.4	91.8	150.9	150.0	
1983	94.8	94.2	1221.0	1214.0	2.0	1.9	1283.0	1275.0	108.2	107.6	70.0	69.6	160.7	159.7	
1984	102.6	102.0	1323.0	1315.0	1.0	0.9	1336.0	1328.0	114.3	113.6	54.2	53.9	161.4	160.5	
1985	93.4	92.7	1184.0	1175.0	0.7	0.6	1275.0	1265.0	101.1	100.3	20.4	20.2	184.1	182.6	
1986	87.9	87.4	1111.0	1104.0	** 45.6	** 45.3	1178.0	1171.0	92.0	91.5	*** 39.2	*** 39.0	215.6	214.3	
1987	84.1	83.6	1062.0	1056.0	32.3	32.1	1220.0	1213.0	88.0	87.5	-	-	270.3	268.7	
JAN. 1988	30.2	30.0	1089.0	1083.0	30.2	30.0	1233.0	1226.0	90.3	89.8	7.8	7.7	264.6	263.0	
FEB.	30.2	30.0	1092.0	1085.0	28.8	28.6	1230.0	1223.0	90.5	90.0	9.2	9.1	264.7	263.1	
MAR.	29.9	29.7	1080.0	1074.0	27.5	27.3	1230.0	1223.0	89.5	89.0	** 92.4	** 91.8	269.8	268.2	
APR.	30.3	30.1	1093.0	1086.0	26.8	26.6	1241.0	1234.0	90.6	90.1	93.0	92.4	271.5	269.9	
MAY	30.7	30.5	1108.0	1101.0	26.1	25.9	1250.0	1243.0	91.8	91.3	94.7	94.1	275.0	274.0	
JUNE	32.6	32.3	1179.0	1167.0	26.4	26.1	1301.0	1288.0	97.7	96.7	103.8	102.8	276.6	273.9	
JULY	33.2	32.9	1199.0	1187.0	25.8	25.5	1314.0	1301.0	99.4	98.4	106.4	105.3	280.1	277.3	
AUG.	33.6	33.3	1214.0	1202.0	24.6	24.4	1322.0	1309.0	100.6	99.6	87.8	86.9	279.7	276.9	
SEP.	33.9	33.6	1223.0	1211.0	23.1	22.9	1316.0	1303.0	101.4	100.4	87.4	86.5	282.9	280.1	
OCT.	39.6	39.4	1429.0	1422.0	26.4	26.3	1591.0	1583.0	118.4	117.8	93.5	93.0	354.9	353.1	

* : OFFICIAL RATES.

** : (PER 100).

*** : (PER 10).

INDEX

	page number
PRODUCTION	
46	Gross Domestic Product and National Income. 70-71
47	Sources and Uses of Gross Domestic Product. 72
48	Agricultural Production. 73
49	Industrial Production of Principal Industries. 74-75
50	Industrial Production, Index Number. 76-77
51	Construction Activity. 78-79
PRICES	
52	Cost of Living Index. 80-81
53	Traded Shares Price Index. 83
54	Share Price Index. 84
55	Traded Shares in Amman Financial Market. 86-87
56	Amman Wholesale Price Index. 88-89
57	Wholesale Prices for Principal Commodities in Amman. 90-91
58	Average Exchange Rates of Major Foreign Currencies (Per Unit). 92-93
Graphic Charts	
1	Money Supply. 9
2	Gold and Foreign Exchange Reserves. 13
3	Commercial Banks Deposits with C.B.J. 20
4	Total Deposits with Commercial Banks. 28
5	Outstanding Commercial Banks Credit. 32
6	Banks' Clearing. 38
7	Trade Balance. 51
8	Cost of Living Index. 82
9	Share Price Index. 85

INDEX

	page number
1 Major Economic Indicators.	4-5
MONEY AND BANKING	
2 Currency Issued by Denomination.	6
3 Factors Affecting Currency with the public.	7
4 Money Supply.	8
5 Factors Affecting Money Supply.	10
6 Reserve Money.	11
7 Gold and Foreign Exchange Reserves.	12
8 Assets and Liabilities of the Central Bank of Jordan.	14-17
9 Factors Affecting Reserve Money.	18
10 Commercial Banks Deposits with Central Bank of Jordan.	19
11 Consolidated Balance Sheet of the Commercial Banks.	21
12 Monetary Survey of the Banking System.	22
13 Consolidated Balance Sheet of the Specialized Credit Institutions.	23
14 Consolidated Balance Sheet of other Financial Corporations.	24
15 Consolidated Balance Sheet of the Financial System.	25
16 Total Deposits with Commercial Banks.	26-27
17 Deposits with Commercial Banks in Foreign Currencies.	29
18 Term Structure of Deposit Rates.	30
19 Sectoral Distribution of Outstanding Commercial Banks Credit.	31
20 Total Credit to Private Sector by Credit Institutions.	33
21 Syndicated loans and Corporate Bonds.	34
22 Term Structure of Lending Rates.	35
23 Loans Movement of Specialized Credit Institutions.	36
24 Banks' Clearing.	37
25 Activities of the Postal Savings Fund.	39
PUBLIC FINANCE	
26 Summary of Central Government Budget.	40
27 Central Government Domestic Revenues.	41
28 External Revenues of Central Government.	42
29 Government Expenditures.	43
30 Economic Classification of Government Expenditures.	44
31 Internal Public Debt.	45
32 External Public Debt.	46
EXTERNAL TRADE AND BALANCE OF PAYMENTS	
33 Activity in Aqaba Port.	47
34 Main Items of the Balance of Payments.	48-49
35 Current Account.	50
36 External Trade by Economic Functions.	52-53
37 Geographical Distribution of External Trade.	54-55
38 Domestic Exports by Commodity According to SITC.	56-57
39 Imports by Commodity According to SITC.	58-59
40 Domestic Exports to ACMC According to SITC.	60-61
41 Imports From ACMC According to SITC.	62-63
42 Indices of Unit Price and Unit Volume of Exports - Imports.	64-65
43 Arrivals and Departures by Nationality.	66-67
44 Foreign Exchange Permits Distributed by Area.	68
45 Foreign Exchange Permits Issued of Invisible Trade and Capital Transfers.	69

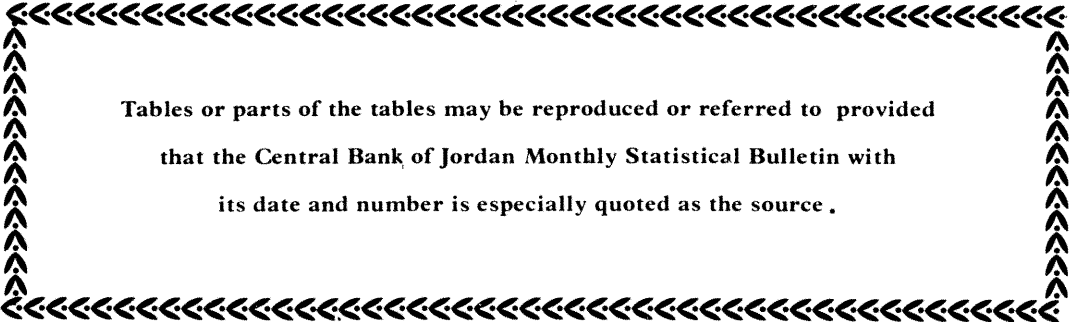

**Tables or parts of the tables may be reproduced or referred to provided
that the Central Bank of Jordan Monthly Statistical Bulletin with
its date and number is especially quoted as the source .**



CENTRAL BANK OF JORDAN

Monthly Statistical Bulletin