



البنك المركزي الأردني

النشرة الإحصائية الشهرية

آذار ١٩٩٠

المجلد السادس والعشرون - العدد ٣

دائرة الأبحاث والدراسات

يسمح باعادة نشر الجداول التي تضمها النشرة كلا او جزءا بشرط الاشارة الى المصدر - النشرة
الاحصائية الشهرية للبنك المركزي الاردني - والعدد الذي ظهرت فيه .

الفهرس

٥ - ٤	رقم الصفحة	١	أهم المؤشرات الاقتصادية .
٦		٢	النقد والبنوك
٧		٣	النقد المصدر حسب الفئات .
٨		٤	العوامل المؤثرة في النقد لدى الجمهور .
١٠		٥	عرض النقد .
١١		٥	العوامل المؤثرة في عرض النقد .
١٢		٦	القاعدة النقدية .
١٧ - ١٤		٧	الأرصدة من الذهب والعملات الأجنبية .
١٨		٨	موجودات ومطلوبات البنك المركزي الاردني .
١٩		٩	العوامل المؤثرة في القاعدة النقدية .
٢١		١٠	ودائع البنوك التجارية لدى البنك المركزي .
٢٢		١١	الميزانية الموحدة للبنوك التجارية .
٢٣		١٢	الوضع النقدي للجهاز المصرفي .
٢٤		١٣	الميزانية الموحدة لمؤسسات الاقراض المتخصصة .
٢٥		١٤	الميزانية الموحدة لمؤسسات المالية الأخرى .
٢٧ - ٢٦		١٥	الميزانية الموحدة للجهاز المالي .
٢٩		١٦	اجمالي الودائع لدى البنوك التجارية .
٣٠		١٧	ودائع لدى البنوك التجارية بالعملات الأجنبية .
٣١		١٨	هيكل اسعار الفائدة على الودائع .
٣٣		١٩	توزيع التسهيلات الائتمانية للبنوك التجارية حسب القطاعات .
٣٤		٢٠	اجمالي التسهيلات الائتمانية حسب الجهة المقرضة .
٣٥		٢١	اسناد القرض والقروض المصرفية المجمعة .
٣٦		٢٢	هيكل اسعار الفائدة على القروض .
٣٧		٢٣	حركة قروض مؤسسات الاقراض المتخصصة .
		٢٤	تقاص البنوك .
			المالية العامة
٣٩		٢٥	الايادات المحلية للحكومة المركزية .
٤٠		٢٦	الايادات الخارجية للحكومة المركزية .
٤١		٢٧	التفقات العامة للحكومة المركزية .
٤٣ - ٤٢		٢٨	خلاصة الموازنة العامة للحكومة المركزية .
٤٤		٢٩	التصنيف الاقتصادي لتفقات الحكومة المركزية .
٤٥		٣٠	الدين العام الداخلي .
٤٦		٣١	الدين العام الخارجي .
			التجارة الخارجية وميزان المدفوعات
٤٧		٣٢	حركة ميناء العقبة .
٤٩ - ٤٨		٣٣	البنود الرئيسية لميزان المدفوعات .
٥٠		٣٤	الحساب الجاري .
٥٣ - ٥٢		٣٥	التركيب السلعي للتجارة الخارجية حسب الاغراض الاقتصادية .
٥٥ - ٥٤		٣٦	التوزيع الجغرافي للتجارة الخارجية .
٥٧ - ٥٦		٣٧	التركيب السلعي للصادرات الوطنية حسب التصنيف الدولي .
٥٩ - ٥٨		٣٨	التركيب السلعي للمستوردات حسب التصنيف الدولي .
٦١ - ٦٠		٣٩	الصادرات الوطنية الى دول السوق العربية المشتركة حسب التصنيف الدولي .
٦٣ - ٦٢		٤٠	المستوردات من دول السوق العربية المشتركة حسب التصنيف الدولي .
٦٥ - ٦٤		٤١	الارقام القياسية لسعر الوحدة ووحدة الكمية للصادرات - المستوردات .
٦٧ - ٦٦		٤٢	القادمون والمغادرون حسب الجنسيات .
٦٨		٤٣	تصاريح العملة الصادرة حسب مناطق الدفع .
٦٩		٤٤	تصاريح العملة الصادرة للمدفوعات غير المنظورة .

الفهرس

رقم الصفحة

٧١ - ٧٠	الانتاج	٤٥
٧٢	الناتج القومي الاجمالي .	٤٦
٧٣	مصادر واستخدامات الناتج المحلي الاجمالي .	٤٧
٧٥ - ٧٤	الانتاج الزراعي .	٤٨
٧٧ - ٧٦	الانتاج الصناعي لاهم الصناعات .	٤٩
٧٩ - ٧٨	الرقم القياسي للانتاج الصناعي .	٥٠
	نشاط البناء .	

الاسعار

٨١ - ٨٠	الرقم القياسي لتكاليف المعيشة .	٥١
٨٣	الرقم القياسي لاسعار الاسهم المتداولة .	٥٢
٨٤	الرقم القياسي لاسعار الاسهم .	٥٣
٨٧ - ٨٦	الاسهم المتداولة في سوق عمان المالي .	٥٤
٨٩ - ٨٨	الرقم القياسي لاسعار الجملة في مدينة عمان .	٥٥
٩١ - ٩٠	اسعار الجملة لاهم السلع في مدينة عمان .	٥٦
٩٣ - ٩٢	معدل اسعار صرف أهم العملات الاجنبية (لكل وحدة) .	٥٧

الرسوم البيانية

٩	عرض النقصد .	١
١٣	الارصدة من الذهب والعملات الاجنبية .	٢
٢٠	ودائع البنوك التجارية لدى البنك المركزي الاردني .	٣
٢٨	اجمالي الودائع لدى البنوك التجارية .	٤
٣٢	التسهيلات الائتمانية للبنوك التجارية .	٥
٣٨	تقاص البنوك .	٦
٥١	الميزان التجاري .	٧
٨٢	الرقم القياسي لتكاليف المعيشة .	٨
٨٥	الرقم القياسي لاسعار الاسهم .	٩

(1) أهم المؤشرات الاقتصادية

(1) Major Economic Indicators

مليون دينار

Million JD

1981	1980	1979	1978	1977	1976	1975	1974	التصنيف
النقد و البنوك								
420.9	358.6	281.9	224.6	192.4	164.9	141.9	118.0	(1) النقد المصدر
412.3	351.6	275.4	219.5	188.0	161.4	139.0	115.5	(2) النقد المتداول
701.7	594.8	472.7	375.4	331.0	276.9	224.6	172.0	(3) عرض النقد (ع1)
1,179.9	984.8	773.1	606.7	467.6	378.3	288.4	219.8	(4) عرض النقد (ع2)
977.6	808.5	593.1	448.5	314.8	250.0	168.7	115.1	(5) ودائع البنوك التجارية
316.5	288.1	213.1	172.6	165.8	140.1	98.7	64.8	1 - تحت الطلب
161.1	129.1	109.1	85.1	61.8	49.1	24.6	16.3	ب - توفير
500.0	391.3	270.9	190.8	87.2	60.8	45.4	34.0	ج - لاجل
721.3	563.9	465.1	332.8	244.1	207.1	126.7	85.0	(6) التسهيلات الائتمانية المقدمة من البنوك التجارية
433.6	410.1	370.8	286.3	229.2	185.7	162.3	110.3	(7) الراضية الاجنبية لدى البنك المركزي
233.3	205.2	80.1	74.6	36.7	19.2	12.5	8.0	(8) الراضية الاجنبية لدى البنوك التجارية
6.50	6.00	5.50	5.50	5.50	5.50	5.00	5.00	(9) سعر اعادة الخصم (نهاية الفترة) %
المالية العامة								
309.2	226.1	187.9	158.5	142.2	107.6	82.6	65.7	(10) الايرادات المحلية للحكومة المركزية
282.0	280.9	247.9	172.4	180.7	86.1	116.8	74.0	(11) الايرادات الخارجية للحكومة المركزية
391.5	336.1	321.3	212.9	195.6	185.9	125.7	103.6	(12) النفقات المستقرة للحكومة المركزية
255.6	227.1	194.3	148.6	142.3	76.6	79.2	43.0	(13) النفقات الراسمالية للحكومة المركزية
553.9	408.9	306.2	244.4	194.3	132.6	108.0	79.8	(14) رصيد القروض الخارجية غير المسدد
231.7	197.8	150.4	146.2	109.8	89.3	65.4	56.0	(15) رصيد القروض الداخلية غير المسدد
92.2	81.0	67.0	60.0	43.0	34.0	23.0	20.0	1 - السندات الحكومية والمؤسسات العامة
74.5	66.0	58.0	49.0	38.0	35.0	29.0	28.0	ب - اذونات الخزينة
65.0	50.8	25.4	37.2	28.8	20.3	13.4	8.0	ج - السلف
التجارة الخارجية وميزان المدفوعات								
1047.5	716.0	589.5	458.8	454.4	339.5	234.0	156.5	(16) المستوردات
169.0	120.1	82.6	64.1	60.3	49.6	40.1	39.4	(17) الصادرات الوطنية
73.6	51.3	38.4	26.8	21.8	19.1	8.8	10.4	(18) الصادرات تصديرية
804.9	544.6	468.5	367.9	372.3	270.8	185.1	106.7	(19) الميزان التجاري (مدين)
432.5	401.0	320.7	107.2	168.8	127.9	140.4	86.9	(20) المساعدات الخارجية (خاصة + حكومية)
340.9	236.7	180.4	159.4	154.8	129.6	53.3	24.1	(21) حوالات العاملين الاردنيين
-15.3	-111.2	-63.4	-50.3	-72.1	-14.3	-50.5	-9.4	(22) الوضع النقدي لميزان المدفوعات (- وفر)
الانتاج								
(N.A)	(N.A)	(N.A)	(N.A)	(N.A)	(N.A)	(N.A)	(N.A)	(23) الناتج القومي الاجمالي بسعر السوق
(N.A)	(N.A)	(N.A)	(N.A)	(N.A)	(N.A)	(N.A)	(N.A)	(24) الناتج المحلي الاجمالي بسعر السوق
139.2	119.5	100.0	84.7	69.0	66.5	53.2	49.5	(25) الرقم القياسي للانتاج الصناعي (100 = 1979)
4,243.7	3,911.3	2,828.1	2,320.2	1,769.4	1,701.8	1,352.5	1,674.8	(26) انتاج الفوسفات (الفطن)
0.0	0.0	0.0	0.0	0.0	0.0	0.0	0.0	(27) انتاج البوتاس (الفطن)
0.0	0.0	0.0	0.0	0.0	0.0	0.0	0.0	(28) انتاج الالمنيوم (الفطن)
964.7	912.7	623.2	553.0	537.6	582.4	598.2	614.7	(29) انتاج الاسمنت (الفطن)
86.1	95.2	53.5	77.3	47.3	47.8	36.4	-	(30) الرقم القياسي للانتاج الزراعي (100 = 1985)
2,472.7	1,949.4	1,734.1	1,206.5	1,138.5	1,069.4	687.2	517.3	(31) نشاط البناء (الفمتر مربع)
الاسعار								
82.8	76.9	69.2	60.7	56.7	49.5	44.4	39.6	(32) الرقم القياسي لتكاليف المعيشة (100 = 1986)
125.3	114.9	100.0	93.9	89.1	89.4	78.3	-	(33) الرقم القياسي لاسعار الجملة (100 = 1979)
145.2	117.5	92.8	78.7	-	-	-	-	(34) الرقم القياسي لاسعار الاسهم (100 = 1985)
3.03	3.36	3.33	3.27	3.04	3.01	3.13	3.10	(35) معدل سعر صرف الدولار/دينار

* : اولى
** : معدله

(1) اهم المؤشرات الاقتصادية (تابع)

(1) Major Economic Indicators (Continued)

مليون دينار

Million JD

CODE	1989	1988	1987	1986	1985	1984	1983	1982
MONEY AND BANKING								
1) CURRENCY ISSUED	887.5	825.9	669.2	596.5	545.0	542.6	528.6	480.5
2) CURRENCY IN CIRCULATION	871.1	811.2	655.8	583.9	531.8	530.4	516.0	470.0
3) MONEY SUPPLY (M1)	1,302.3	1,166.8	979.8	897.1	848.2	878.4	869.4	787.5
4) MONEY SUPPLY (M2)	2,945.9	2,626.4	2,372.2	2,072.4	1,874.8	1,757.7	1,615.2	1,403.3
5) DEPOSITS WITH COMMERCIAL BANKS	2,625.4	2,346.1	2,142.4	1,946.2	1,747.2	1,603.1	1,397.8	1,169.5
A- DEMAND	509.2	434.9	379.9	370.6	374.6	409.6	387.0	354.5
B- SAVINGS	346.0	309.9	283.4	255.7	238.7	235.2	215.9	188.4
C- TIME DEPOSITS	1,770.2	1,601.3	1,479.1	1,319.9	1,133.9	958.3	794.1	626.6
6) OUTSTANDING COMMERCIAL BANKS CREDIT	1,730.5	1,634.0	1,513.0	1,395.4	1,274.4	1,184.8	1,030.9	887.2
7) FOREIGN ASSETS OF CENTRAL BANK	597.6	346.8	391.1	401.4	379.0	387.5	408.5	372.9
8) FOREIGN ASSETS OF COMMERCIAL BANKS	632.4	572.6	452.0	403.3	384.9	330.5	304.4	255.4
9) REDISCOUNT RATE (END OF PERIOD)%	8.50	7.00	5.75	5.75	6.25	6.25	6.25	6.50
PUBLIC FINANCE								
10) CENTRAL GOVT. DOMESTIC REVENUES	589.6	544.3	531.5	514.4	440.8	415.0	400.6	362.2
11) FOREIGN REVENUES OF CENTRAL GOVT.	381.1	253.0	190.8	303.5	350.2	228.3	273.8	264.9
12) CENTRAL GOVT. RECURRING EXPENDITURES	754.7	669.6	602.7	570.5	542.5	488.1	453.7	443.0
13) CENTRAL GOVT. CAPITAL EXPENDITURES	358.2	384.4	363.2	410.8	263.2	232.7	251.6	250.6
14) EXTERNAL DEBT OUTSTANDING	(N.A)	1,726.6	1,216.0	1,167.0	1,097.9	989.3	837.8	684.3
15) INTERNAL DEBT OUTSTANDING	995.0	921.8	624.4	414.9	370.4	342.7	314.1	276.2
A- GOVT. AND PUBLIC ENTITIES BONDS	234.9	220.7	210.7	163.1	132.2	118.2	111.2	105.2
B- TREASURY BILLS	224.0	238.0	152.0	118.0	109.0	103.0	96.5	86.5
C- ADVANCES	536.1	463.1	261.7	133.8	129.2	121.5	106.4	84.5
FOREIGN TRADE AND BALANCE OF PAYMENTS								
16) IMPORTS	* 1,221.3	1,022.5	915.5	850.2	1,074.5	1,071.3	1,103.3	1,142.5
17) DOMESTIC EXPORTS	* 534.1	324.8	248.8	225.6	255.3	261.1	160.1	185.6
18) RE-EXPORTS	* 103.5	56.7	66.9	30.4	55.5	29.6	50.5	78.9
19) TRADE BALANCE (DEBIT)	* 583.7	641.0	599.8	594.2	763.7	780.6	892.7	878.0
20) FOREIGN AID (PRIVATE + GOVERNMENT)	* 379.3	241.9	206.3	240.5	317.5	282.6	296.8	375.4
21) JORDAINIAN WORKERS' REMITTANCES	* 358.3	335.7	317.7	414.5	402.9	475.0	402.9	381.9
22) MONETARY POSITION OF BALANCE OF PAYMENTS (- SURPLUS)	* -360.3	40.2	36.6	-18.3	-18.5	69.3	-50.3	62.4
PRODUCTION								
23) G.N.P. AT MARKET PRICE	* 2,474.4	* 2,100.9	2,023.1	2,007.2	1,875.2	1,832.3	1,777.2	(N.A)
24) G.D.P. AT MARKET PRICE	* 2,556.6	* 2,189.5	2,073.2	2,024.6	1,880.0	1,818.7	1,728.1	(N.A)
25) INDUSTRIAL PRODUCTION INDEX (1979=100)	* 197.9	188.5	205.2	187.8	185.2	181.2	150.9	143.8
26) PHOSPHATE (1000 TON)	6,635.6	5,628.2	6,845.4	6,249.2	6,067.1	6,213.1	4,745.5	4,390.5
27) POTASH (1000 TON)	1,350.7	1,298.9	1,203.2	1,102.0	908.2	486.0	282.0	15.0
28) FERTILISERS (1000 TON)	602.7	615.8	604.0	551.1	510.5	541.0	301.6	116.4
29) CEMENT (1000 TON)	1,930.0	1,777.6	2,371.6	1,794.7	2,022.9	2,026.3	1,269.0	788.4
30) AGRICULTURAL PRODUCTION INDEX (1985=100)	(N.A)	** 146.0	** 121.5	113.4	100.0	90.9	82.8	87.5
31) CONSTRUCTION ACTIVITY AREA (1000 M2)	* 2,567.1	2,229.9	2,067.0	2,266.6	2,210.4	2,945.1	3,010.4	3,122.5
PRICES								
32) COST OF LIVING INDEX (1986=100)	133.8	106.4	99.8	100.0	100.0	97.1	93.5	89.0
33) WHOLESALE PRICE INDEX (1979=100)	* 205.1	152.8	139.7	138.4	138.8	136.7	134.5	129.3
34) SHARE-PRICE INDEX (1985=100)	* 135.6	109.4	100.4	94.8	100.0	105.3	132.3	163.6
35) EXCHANGE RATE U.S. DOLLAR /JD	1.74	2.66	2.95	2.86	2.53	2.60	2.75	2.84

* : PRELIMINARY.

** : REVISED.

(٢) النقد المصدر حسب الفئات

(2) Currency Issued by Denomination

Thousand JD

الف دينار

(1 + 2) المجموع TOTAL	(2) مسكوكات COINS	النسبة المئوية لتوزيع الفئات PERCENTAGE-DISTRIBUTION					العملة الورقية BANKNOTES					(1) المجموع TOTAL	نهاية الفترة END OF PERIOD
		خصف (0.5) دينار	(1) دينار	(5) دنانير	(10) دنانير	(20) دينار	خصف (0.5) دينار	(1) دينار	(5) دنانير	(10) دنانير	(20) دينار		
		DINAR	DINAR	DINAR	DINAR	DINAR	DINAR	DINAR	DINAR	DINAR	DINAR		
281,897	2,825	0.5	2.2	10.6	52.9	33.8	1,485	6,061	29,511	147,545	94,470	279,072	1979
358,564	3,344	0.5	1.9	8.0	44.6	45.0	1,699	6,865	28,356	158,378	159,922	355,220	1980
420,872	3,986	0.5	1.8	7.2	37.4	53.1	1,956	7,668	29,861	155,761	221,640	416,806	1981
480,528	4,473	0.4	1.8	6.2	31.9	59.7	2,133	8,369	29,595	151,712	284,246	476,055	1982
528,613	4,935	0.4	1.7	5.3	27.4	65.2	2,265	8,781	27,881	143,686	341,065	523,678	1983
542,554	5,274	0.4	1.7	4.9	24.0	69.0	2,454	9,060	26,215	128,924	370,627	537,280	1984
545,042	5,623	0.5	1.7	4.7	22.1	71.0	2,594	9,269	25,381	118,970	383,205	539,419	1985
596,488	5,818	0.5	1.6	4.3	20.6	73.0	2,748	9,499	25,654	121,835	430,934	590,670	1986
669,163	6,033	0.4	1.5	3.9	19.2	75.0	2,880	9,872	25,635	127,243	497,500	663,130	1987
825,905	6,247	0.4	1.3	3.2	17.3	77.8	3,133	10,627	26,546	141,352	638,000	819,658	1988
887,455	6,794	0.4	1.3	3.1	15.2	80.0	3,367	11,313	26,976	134,002	705,003	880,661	1989
701,654	6,088	0.4	1.4	3.7	18.9	75.6	2,873	9,795	25,462	131,369	526,067	695,566	MAR. 1988 آذار
711,869	6,155	0.4	1.4	3.7	18.8	75.7	2,987	10,105	25,794	132,881	533,947	705,714	APR. نيسان
736,368	6,180	0.4	1.5	3.8	18.6	75.7	3,237	10,903	27,483	135,874	552,691	730,188	MAY آيار
755,274	6,156	0.4	1.4	3.7	18.4	76.1	3,099	10,488	27,357	138,180	569,994	749,118	JUNE حزيران
779,927	6,178	0.4	1.4	3.7	18.3	76.2	3,356	11,274	28,440	141,387	589,292	773,749	JULY تموز
782,280	6,190	0.4	1.4	3.6	18.1	76.5	3,202	10,891	27,684	140,166	594,147	776,090	AUG. آب
778,799	6,198	0.4	1.4	3.5	17.9	76.8	3,106	10,611	26,673	138,460	593,751	772,601	SEP. ايلول
787,623	6,173	0.4	1.3	3.4	17.8	77.1	3,089	10,506	26,697	138,994	602,164	781,450	OCT. تشرين اول
813,074	6,215	0.4	1.3	3.3	17.4	77.6	3,091	10,463	26,631	140,855	625,819	806,859	NOV. تشرين ثاني
825,905	6,247	0.4	1.3	3.2	17.3	77.8	3,133	10,627	26,546	141,352	638,000	819,658	DEC. كانون اول
831,306	6,286	0.4	1.3	3.2	17.0	78.1	3,087	10,484	26,166	140,602	644,681	825,020	JAN. 1989 كانون ثاني
841,351	6,311	0.4	1.3	3.1	16.9	78.3	3,147	10,689	26,261	141,151	653,792	835,040	FEB. شباط
854,000	6,353	0.4	1.3	3.1	16.7	78.5	3,195	10,751	26,407	141,876	665,418	847,647	MAR. آذار
876,262	6,429	0.4	1.3	3.1	16.6	78.6	3,376	11,338	27,303	144,042	683,774	869,833	APR. نيسان
887,308	6,446	0.4	1.3	3.2	16.3	78.8	3,452	11,560	27,772	143,649	694,429	880,862	MAY آيار
912,242	6,470	0.4	1.3	3.1	16.0	79.2	3,400	11,411	28,067	145,328	717,566	905,772	JUNE حزيران
938,260	6,527	0.4	1.3	3.2	15.8	79.4	3,624	12,118	29,411	147,114	739,466	931,733	JULY تموز
943,507	6,573	0.4	1.3	3.1	15.5	79.8	3,542	11,941	28,970	144,937	747,544	936,934	AUG. آب
921,580	6,594	0.4	1.3	3.1	15.4	79.8	3,466	11,631	28,101	140,961	730,827	914,986	SEP. ايلول
909,001	6,647	0.4	1.3	3.0	15.3	80.0	3,386	11,382	27,341	138,666	721,579	902,354	OCT. تشرين اول
898,374	6,715	0.4	1.3	3.0	15.3	80.0	3,369	11,304	27,037	136,604	713,345	891,659	NOV. تشرين ثاني
887,455	6,794	0.4	1.3	3.1	15.2	80.0	3,367	11,313	26,976	134,002	705,003	880,661	DEC. كانون اول
889,276	6,871	0.4	1.3	3.0	15.1	80.0	3,326	11,170	26,828	133,548	707,533	882,405	JAN. 1990 كانون ثاني
897,274	6,923	0.4	1.3	3.0	15.0	80.3	3,387	11,291	27,024	133,160	715,489	890,351	FEB. شباط
907,447	6,972	0.4	1.3	3.1	14.9	80.3	3,477	11,455	27,678	133,802	724,063	900,475	MAR. آذار

(٣) العوامل المؤثرة في النقد لدى الجمهور

(3) Factors Affecting Currency With the Public

Change in thousands of JDs

التغير بالآلاف الدنانير

SECTORS	إذار MAR.		كانون JAN. - MAR.		1989	1988	1987	القطاعات
	1990	1989	1990	1989				
PUBLIC SECTOR =====	21,025	45,765	22,657	38,005	4,961	312,260	135,547	القطاع العام =====
1- CENTRAL GOVT. ACCOUNT	24,195	47,033	19,159	37,928	17,840	285,687	134,026	١ - حساب الحكومة المركزية
2- GOVT. AND PUBLIC ENTITIES BONDS	590	995	-2,794	1,956	-3,836	26,805	-704	٢ - سندات الحكومة و المؤسسات العامة
3- PUBLIC ENTITIES DEPOSITS (INCREASE -)	-3,760	-2,263	6,292	-1,879	-9,043	-232	2,225	٣ - وداخ المؤسسات العامة (الزيادة -)
PRIVATE SECTOR =====	-29,513	-10,032	41,238	-1,981	-9,686	-14,396	44,094	القطاع الخاص =====
1- LOANS AND ADVANCES BY THE C.B.J. TO:	789	2,390	34,147	-7,167	102,778	8,025	8,940	١ - القروض والسلف المقدمة من البنك المركزي الى:
A) COMMERCIAL BANKS	-1,143	4,927	37,092	-3,809	114,104	8,486	1,814	١ - البنوك التجارية
B) SPECIALIZED CREDIT INSTS.	1,273	-1,589	360	-4,995	-14,614	-587	963	ب - مؤسسات الاقراض المتخصصة
C) FINANCIAL INSTITUTIONS	667	-639	-3,152	747	5,796	-973	6,106	ج - المؤسسات المالية
D) OTHER	-8	-309	-153	890	-2,508	1,099	57	د - اخرى
2- DEPOSITS WITH THE C.B.J. AND CASH (INCREASE -)	-30,302	-12,422	7,091	5,186	-112,464	-22,421	35,154	٢ - وداخ لدى البنك المركزي ونقد في الصندوق (الزيادة -)
A) COMMERCIAL BANKS	-27,188	-11,219	9,752	6,430	-112,761	-22,665	37,958	١ - البنوك التجارية
B) SPECIALIZED CREDIT INSTS.	* -601	-47	-780	-125	298	-444	-540	ب - مؤسسات الاقراض المتخصصة
C) FINANCIAL INSTITUTIONS	-2,513	-1,156	-1,081	-1,119	-1	688	-2,264	ج - المؤسسات المالية
FOREIGN SECTOR =====	-17,741	-7,054	-106,975	-19,693	143,080	-131,072	-85,319	القطاع الاجنبي =====
1- FOREIGN EXCHANGE ASSETS	-11,034	4,467	-55,699	6,987	250,850	-44,220	-11,910	١ - الموجودات بالعملة الاجنبية
2- FOREIGN EXCHANGE LIABILITIES (INCREASE -)	-6,707	-11,521	-51,276	-26,680	-107,770	-86,852	-73,409	٢ - المطلوبات بالعملة الاجنبية (الزيادة -)
OTHER ITEMS =====	35,298	-17,307	61,976	10,621	-79,241	-12,801	-23,153	عوامل اخرى =====
CHANGE IN CURRENCY WITH THE PUBLIC	* 9,069	11,372	18,896	26,952	59,114	153,991	71,169	التغير في النقد لدى الجمهور

* : PRELIMINARY.

* : اوليـة.

(٤) عرض النقد

(4) Money Supply

Thousand JD

الف دينار

عرض النقد		شبة النقد QUASI-MONEY					ودائع تحت الطلب DEMAND DEPOSITS*					نهاية الفترة
عرض النقد MONEY SUPPLY (M22)***	عرض النقد MONEY SUPPLY (M2) (5=3+4)	المجموع TOTAL (4)	بلديات ومؤسسات عامة MUNICIPALITIES & PUBLIC ENTITIES	القطاع الخاص (مقيم) PRIVATE SECTOR (RESIDENT)	عرض النقد MONEY SUPPLY (M11)**	عرض النقد MONEY SUPPLY (M1) (3=1+2)	المجموع TOTAL (2)	بلديات ومؤسسات عامة MUNICIPALITIES & PUBLIC ENTITIES	القطاع الخاص (مقيم) PRIVATE SECTOR (RESIDENT)	النقد المستد اول IN CIRCULATION (1)	نهاية الفترة	
784,322	773,100	300,448	8,852	291,596	480,008	472,652	197,262	23,460	173,802	275,390	1979	
1000,423	984,767	389,996	28,270	361,710	600,017	594,771	243,143	24,289	218,854	351,628	1980	
1212,088	1179,880	478,224	43,836	434,388	714,533	701,656	289,347	17,339	272,008	412,309	1981	
1443,808	1403,347	615,844	28,812	587,032	802,739	787,503	317,523	21,169	296,354	469,980	1982	
1677,591	1615,157	745,740	35,343	710,397	883,555	869,417	353,369	28,339	325,030	516,048	1983	
1834,084	1757,662	879,271	35,326	843,945	888,598	878,391	347,868	22,013	325,855	530,523	1984	
1977,662	1874,843	1026,621	44,856	981,765	860,974	848,222	316,429	23,789	292,640	531,793	1985	
2181,266	2072,423	1175,326	50,245	1125,081	910,819	897,097	313,231	13,316	299,915	583,866	1986	
2501,844	2372,156	1392,353	41,104	1351,249	999,230	979,803	324,024	11,319	312,705	655,779	1987	
2753,647	2626,443	1459,685	56,852	1402,833	1179,890	1166,758	355,598	11,160	344,438	811,160	1988	
3071,568	2945,921	1643,617	77,535	1566,082	1318,792	1302,304	431,178	17,954	413,224	871,126	1989	
2650,343	2529,762	1436,048	52,245	1383,803	1107,238	1093,714	351,752	16,369	335,383	741,962	1988 حزيران JUNE	
2667,946	2545,197	1431,628	48,164	1383,464	1126,497	1113,569	350,405	14,303	336,102	763,164	JULY تموز	
2659,217	2536,389	1427,553	51,984	1375,569	1122,389	1108,836	341,916	13,184	328,732	766,920	AUG. آب	
2653,937	2532,958	1433,109	51,222	1381,887	1112,727	1099,849	334,137	14,714	319,423	765,712	SEPT. ايلول	
2679,282	2558,073	1444,766	52,556	1392,210	1123,132	1113,307	339,575	9,507	330,068	773,732	OCT. تشرين اول	
2725,461	2602,930	1447,471	52,914	1394,557	1166,066	1155,459	356,784	9,889	346,895	798,675	NOV. تشرين ثاني	
2753,647	2626,443	1459,685	56,852	1402,833	1179,890	1166,758	355,598	11,160	344,438	811,160	DEC. كانون اول	
2776,230	2647,298	1476,250	64,261	1411,989	1184,528	1171,048	353,954	9,947	344,007	817,094	JAN. كانون ثاني	
2809,997	2681,465	1498,470	71,492	1426,978	1195,373	1182,995	356,197	10,978	345,219	826,798	FEB. شباط	
2827,265	2695,381	1493,890	57,043	1436,847	1214,242	1201,491	361,452	13,478	347,974	840,039	MAR. اذار	
2835,205	2702,492	1483,634	49,356	1434,278	1231,278	1218,858	356,724	9,399	347,325	862,134	APR. نيسان	
2892,508	2758,987	1511,046	54,656	1456,390	1261,542	1247,941	376,347	17,682	358,665	871,594	MAY آيار	
2906,138	2773,198	1504,575	64,240	1440,335	1282,804	1268,623	371,030	14,165	356,865	897,593	JUNE حزيران	
2963,667	2821,195	1501,186	71,813	1429,373	1333,358	1320,009	399,586	14,986	384,600	920,423	JULY تموز	
3026,921	2872,442	1530,158	65,751	1464,407	1354,035	1342,284	416,789	17,149	399,640	925,495	AUG. آب	
3025,372	2865,184	1544,714	55,676	1489,038	1333,729	1320,470	416,676	19,965	396,711	903,794	SEPT. ايلول	
3044,967	2925,728	1617,763	75,391	1542,372	1322,479	1307,965	416,223	24,170	392,053	891,742	OCT. تشرين اول	
3066,423	2944,466	1635,562	76,525	1559,037	1322,679	1308,904	425,507	18,693	406,814	883,397	NOV. تشرين ثاني	
3071,568	2945,921	1643,617	77,535	1566,082	1318,792	1302,304	431,178	17,954	413,224	871,126	DEC. كانون اول	
3081,135	2963,353	1657,079	81,297	1575,782	1324,077	1306,274	433,351	15,318	418,033	872,923	1990 كانون ثاني JAN.	
3110,305	2988,708	1673,227	79,898	1593,329	1334,462	1315,481	435,365	10,626	424,739	880,116	FEB. شباط	
3136,592	3010,312	1673,245	91,422	1581,823	1355,174	1337,067	448,322	15,257	433,065	888,745	MAR. اذار	

* : DEPOSITS WITH THE CENTRAL BANK OF JORDAN, COMMERCIAL BANKS AND HOUSING BANK.

** : M11 = M1 + DEMAND DEPOSITS WITH (SPECIALIZED CREDIT INSTITUTIONS AND OTHER FINANCIAL CORPORATIONS) - CASH WITH(SPECIALIZED CREDIT INSTITUTIONS AND OTHER FINANCIAL CORPORATIONS) - DEMAND DEPOSITS OF SPECIALIZED CREDIT INSTITUTIONS WITH CENTRAL BANK.

***: M22 = M11+ QUASI MONEY+SAVING AND TIME DEPOSITS WITH (SPECIALIZED CREDIT INSTITUTIONS, OTHER FINANCIAL CORPORATIONS AND POSTAL SAVING FUND) - TIME DEPOSITS OF SPECIALIZED CREDIT INSTITUTIONS WITH CENTRAL BANK.

1/ : PRELIMINARY.

* : الودائع لدى البنك المركزي والبنوك التجارية وبنك الإسكان.

** : ١١ع = ١ع + ودائع تحت الطلب لدى (مؤسسات الاقراض المتخصصة والمؤسسات المالية الاخرى) - النقد في الصندوق لدى (مؤسسات الاقراض المتخصصة والمؤسسات المالية الاخرى) - ودائع مؤسسات الاقراض الجارية لدى البنك المركزي.

***: ٢٢ع = ١١ع + شبة النقد + ودائع التوفير ولجل لدى (مؤسسات الاقراض المتخصصة والمؤسسات المالية الاخرى ومندوق التوفير اليريدى) - ودائع مؤسسات الاقراض الخاصة لدى البنك المركزي.

(١) عرض النقد

(1) Money Supply

مليون دينار
Million JD

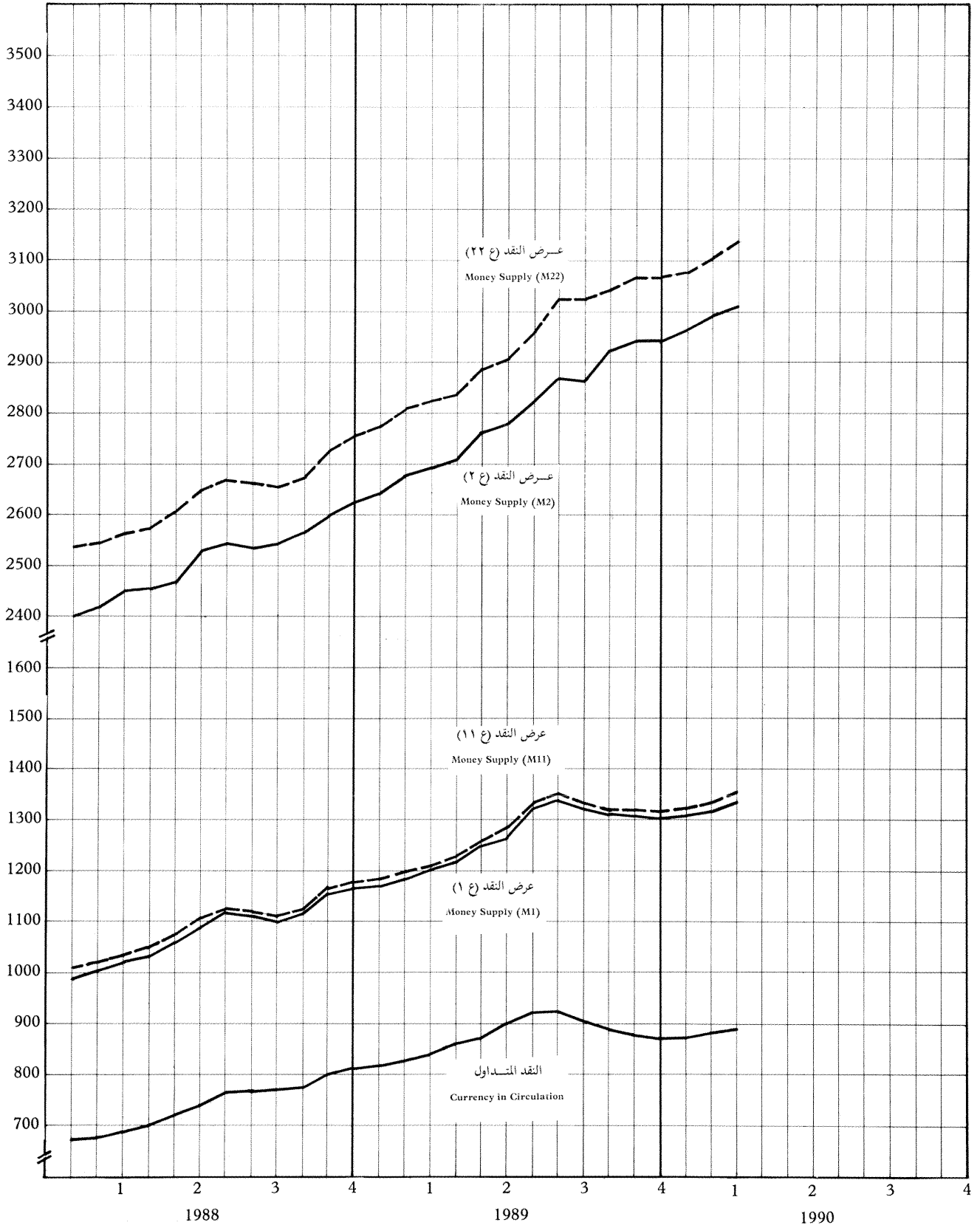

(٥) العوامل المؤثرة في عرض النقد

(5) Factors Affecting Money Supply

التغير بالآلاف الدنانير

Change in thousands of JDs

SECTORS	أذار MAR.		كانون ٢ - آذار JAN. MAR.		1989	1988	1987	القطاعات
	1990	1989	1990	1989				
A) PUBLIC SECTOR =====	2,744	47,853	14,860	37,616	-20,402	337,156	309,849	١ (القطاع العام =====
1- GOVERNMENT	11,265	32,091	16,904	34,595	-6,145	337,806	238,253	١- الحكومة
A) TREASURY BILLS	-5,248	4,765	-23,550	7,177	-10,291	85,473	14,443	١) اذونات الخزينة
B) LOANS & ADVANCES	36,410	42,668	36,410	29,028	73,020	201,404	127,966	ب) القروض والسلف
C) BONDS	-2,619	-264	-4,079	1,324	2,279	33,267	58,298	ج) السندات
D) DEPOSITS (INCREASE -)	-17,278	-14,278	8,131	-2,934	-71,153	17,662	37,546	د) الودائع (الزيادة -)
2- MUNICIPALITIES & PUBLIC ENTITIES	-8,521	14,962	-2,044	3,021	-22,337	-650	71,596	٢- البلديات والمؤسسات العامه
A) LOANS & ADVANCES	3,003	513	11,843	3,212	-1,654	15,098	62,455	١) القروض والسلف
B) SAVING & TIME DEPOSITS (INCREASE -)	-11,524	14,449	-13,807	-191	-20,603	-15,748	9,141	ب) وداائع التوفير ولذجل (الزيادة -)
B) PRIVATE SECTOR (RESIDENT) =====	3,649	2,212	6,863	17,715	-52,765	40,564	-167,437	ب (القطاع الخاص (مقيم) =====
1- LOANS & ADVANCES	-8,736	10,673	17,688	49,466	97,826	109,179	62,466	١- القروض والسلف
2- CORPORATE BONDS	86	1,175	679	839	3,727	-19,616	-5,826	٢- اسناد القرض
3- SAVING & TIME DEPOSITS (INCREASE -)	11,506	-9,869	-15,741	-34,014	-163,249	-51,584	-226,168	٣- وداائع التوفير ولذجل (الزيادة -)
4- DOMESTIC INVESTMENTS	793	233	4,237	1,424	8,931	2,585	2,091	٤- الاستثمارات المحليه
C) FOREIGN SECTOR =====	-12,659	2,073	-27,543	11,581	359,859	-48,199	-52,589	ج (القطاع الاجنبي =====
1- FOREIGN ASSETS	58,227	-1,734	34,343	49,150	310,548	76,344	38,424	١- الموجودات الاجنبيه
2- FOREIGN LIABILITIES (INCREASE -)	-70,886	3,807	-61,886	-37,569	49,311	-124,543	-91,013	٢- المطلوبات الاجنبيه (الزيادة -)
D) CAPITAL & RESERVES (INCREASE -)	2,097	1,262	2,780	-722	-9,723	-8,801	-8,095	د (رأس المال والاحتياطيات (الزيادة -) =====
E) OTHER FACTORS (INCREASE -) =====	25,755	-34,904	37,803	-31,457	-133,343	-133,765	978	هـ (العوامل الاخرى (الزيادة -) =====
CHANGE IN MONEY SUPPLY (M1)	21,586	18,496	34,763	34,733	135,546	186,955	82,706	التغير في عرض النقد (ع١)
A) CURRENCY IN CIRCULATION =====	8,629	13,241	17,619	20,879	59,966	155,381	71,913	١ (النقد المتداول =====
B) DEMAND DEPOSITS =====	12,957	5,255	17,144	5,854	75,580	31,574	10,793	ب) وداائع تحت الطلب =====
1- PRIVATE SECTOR (RESIDENT)	8,326	2,755	19,841	3,536	68,786	31,733	12,790	١- القطاع الخاص (مقيم)
2- MUNICIPALITIES & PUBLIC ENTITIES	4,631	2,500	-2,697	2,318	6,794	-159	-1,997	٢- البلديات والمؤسسات العامه

(٦) القاعدة النقدية

(6) Reserve Money

Thousand JD

الف دينار

المجموع العام	الجهاز المالي * FINANCIAL SYSTEM *			القطاع العام PUBLIC SECTOR	النقد لدى الجمهور CURRENCY WITH THE PUBLIC			نهاية الفترة END OF PERIOD	
	المجموع	المؤسسات المالية FINANCIAL INSTITUTIONS	مؤسسات الائتمانية المتخصصة SPECIALISED CREDIT INSTITUTIONS	البنوك التجارية COMMERCIAL BANKS	ودائع المؤسسات العامة تحت الطلب DEMAND DEPOSITS BY PUBLIC ENTITIES	النقد المعدني COINS	الدورق النقدية BANKNOTES		
GRAND TOTAL	TOTAL	FINANCIAL INSTITUTIONS	SPECIALISED CREDIT INSTITUTIONS	COMMERCIAL BANKS	DEMAND DEPOSITS BY PUBLIC ENTITIES	TOTAL	COINS	BANKNOTES	
380,310	97,159	8	870	96,281	7,800	275,351	2,825	272,526	1979
481,406	113,983	18	2,725	111,240	16,578	350,845	3,344	347,501	1980
534,104	113,895	111	1,903	111,881	8,043	412,166	3,956	408,210	1981
596,531	115,855	122	2,569	113,164	10,828	469,848	4,473	465,375	1982
664,133	135,023	1,224	2,115	131,684	13,819	515,291	4,935	510,356	1983
676,998	137,114	1,221	2,583	133,310	9,790	530,094	5,274	524,820	1984
702,686	164,229	1,389	2,431	160,409	7,153	531,304	5,623	525,681	1985
749,686	164,087	2,894	1,889	159,304	2,212	583,387	5,818	577,569	1986
784,242	128,933	5,158	2,429	121,346	753	654,556	6,033	648,523	1987
961,278	151,354	4,470	2,873	144,011	1,377	808,547	6,247	802,300	1988
1137,146	263,818	4,471	2,575	256,772	5,667	867,661	6,794	860,867	1989
812,153	123,635	2,174	1,442	120,019	645	687,873	6,088	681,785	MAR. 1988 اذار
839,278	141,283	1,853	1,717	137,713	723	697,272	6,155	691,117	APR. نيسان
847,071	124,862	2,704	1,977	120,181	2,663	719,546	6,180	713,366	MAY آيار
867,171	124,924	2,421	2,492	120,011	2,469	739,778	6,156	733,622	JUNE حزيران
883,825	121,603	1,789	4,114	115,700	296	761,926	6,179	755,747	JULY تموز
896,604	131,655	2,968	2,280	126,407	505	764,444	6,190	758,254	AUG. آب
886,804	122,506	2,524	2,339	117,643	1,231	763,067	6,198	756,869	SEP. ايلول
909,626	139,247	4,561	2,866	131,820	850	769,529	6,173	763,356	OCT. تشرين اول
937,299	141,586	4,085	2,312	135,189	803	794,910	6,215	788,695	NOV. تشرين ثاني
961,278	151,354	4,470	2,873	144,011	1,377	808,547	6,247	802,300	DEC. كانون اول
968,383	153,959	4,220	2,211	147,528	669	813,755	6,286	807,469	JAN. 1989 كانون ثاني
958,850	133,746	4,433	2,951	126,362	977	824,127	6,311	817,816	FEB. شباط
984,914	146,168	5,589	2,998	137,581	3,247	835,499	6,353	829,146	MAR. اذار
1002,398	143,128	5,166	2,047	135,915	1,752	857,518	6,429	851,089	APR. نيسان
1013,699	138,646	4,541	2,334	131,771	6,666	868,387	6,446	861,941	MAY آيار
1038,501	141,380	4,456	2,807	134,117	3,004	894,117	6,470	887,647	JUNE حزيران
1035,170	115,060	5,048	3,744	106,268	4,372	915,738	6,527	909,211	JULY تموز
1139,740	214,707	7,073	3,055	204,579	5,835	919,198	6,573	912,625	AUG. آب
1104,634	198,022	4,527	3,445	190,050	7,372	899,240	6,594	892,646	SEP. ايلول
1094,722	198,355	2,989	4,034	191,332	7,264	889,103	6,647	882,456	OCT. تشرين اول
1113,081	228,381	9,370	2,302	216,709	5,169	879,531	6,715	872,816	NOV. تشرين ثاني
1137,146	263,818	4,471	2,575	256,772	5,667	867,661	6,794	860,867	DEC. كانون اول
1088,616	214,983	3,658	2,644	208,681	3,985	869,648	6,871	862,777	JAN. 1990 كانون ثاني
1104,216	226,425	3,839	2,754	219,832	303	877,488	6,923	870,565	** FEB. شباط
1147,372	256,727	6,352	3,355	247,020	4,088	886,557	6,972	879,585	** MAR. اذار

* DEPOSITS WITH THE CENTRAL BANK OF JORDAN + CASH.

** PRELIMINARY.

* الودائع لدى البنك المركزي + النقد في الصندوق .

** اولية .

(٧) الارصدة من الذهب والعملات الاجنبية

(7) Gold and Foreign Exchange Reserves

الف دينار

Thousand JD

المجموع الكلي	المؤسسات المالية	البنوك التجارية	البنك المركزي				الذهب	نهاية الفترة
			المجموع	موجودات بالعملة الاجنبية	حقوق السحب الخاصة	الاحتياطي لسند النقد الدولي		
GRAND TOTAL	FINANCIAL INSTITUTIONS	COMMERCIAL BANKS	TOTAL	ASSETS IN FOREIGN CURRENCIES	SDRs	IMF RESERVE TRANCHE POSITION	GOLD	END OF PERIOD
450,902	6	80,064	370,832	335,748	4,249	4,019	26,816	1979
624,768	1,497	205,213	418,056	342,076	4,526	7,148	64,308	1980
671,655	4,792	233,293	433,570	353,870	5,998	6,501	67,201	1981
632,388	4,055	255,398	372,935	291,298	6,390	6,492	68,755	1982
729,559	16,626	304,387	408,546	324,898	6,733	2,802	74,113	1983
740,871	22,850	330,528	387,493	311,646	6,123	0	69,724	1984
781,351	17,504	384,893	378,954	300,639	8,527	0	69,788	1985
821,857	17,170	403,318	401,369	323,763	7,589	0	70,017	1986
870,496	27,386	452,044	391,066	321,949	3,297	0	65,820	1987
953,693	34,239	572,610	346,844	280,875	16	0	65,953	1988
1,244,771	14,769	632,442	597,560	527,941	3,230	0	66,389	1989
818,408	20,929	472,379	325,100	254,125	5,155	0	65,820	MAR. اذار
800,036	22,011	476,466	301,559	230,583	5,155	0	65,821	APR. نيسان
822,485	23,147	494,487	304,851	234,199	4,830	0	65,822	MAY. آيار
859,360	23,312	522,258	313,790	244,164	3,804	0	65,822	JUNE. حزيران
871,416	25,449	512,648	333,319	264,944	2,544	0	65,831	JULY. تموز
871,409	24,679	503,365	343,365	275,133	2,398	0	65,834	AUG. آب
882,597	23,029	503,906	355,662	287,797	2,031	0	65,834	SEP. ايلول
955,130	27,802	537,900	389,428	323,457	92	0	65,879	OCT. تشرين اول
1,023,226	27,688	577,368	418,170	352,206	16	0	65,948	NOV. تشرين ثاني
953,693	34,239	572,610	346,844	280,875	16	0	65,953	DEC. كانون اول
975,297	43,080	594,518	337,699	271,278	425	0	65,996	JAN. 1989 كانون ثاني
1,005,486	35,148	620,973	349,365	283,064	305	0	65,996	FEB. شباط
1,001,552	32,949	614,771	353,832	287,531	305	0	65,996	MAR. اذار
986,971	34,321	606,919	345,731	279,368	367	0	65,996	APR. نيسان
1,080,815	33,299	656,180	391,336	325,335	5	0	65,996	MAY. آيار
1,009,390	32,195	583,653	393,542	326,870	676	0	65,996	JUNE. حزيران
1,071,207	40,418	581,177	449,612	383,593	23	0	65,996	JULY. تموز
1,257,504	36,757	591,467	629,280	563,042	242	0	65,996	AUG. آب
1,218,728	40,720	576,414	601,594	535,060	224	0	66,310	SEP. ايلول
1,219,357	27,043	616,131	576,183	508,902	971	0	66,310	OCT. تشرين اول
1,204,785	14,687	653,156	536,942	470,440	162	0	66,340	NOV. تشرين ثاني
1,244,771	14,769	632,442	597,560	527,941	3,230	0	66,389	DEC. كانون اول
1,235,522	14,948	655,225	565,349	495,655	3,230	0	66,464	JAN. 1990 كانون ثاني
1,220,224	14,106	653,223	552,895	483,151	3,241	0	66,503	FEB. شباط
1,278,581	14,236	722,484	541,861	472,862	2,448	0	66,551	MAR. اذار

مليون دينار

Million JD

(٢) الارصدة من الذهب والعملات الاجنبية

(2) Gold and Foreign Exchange Reserves

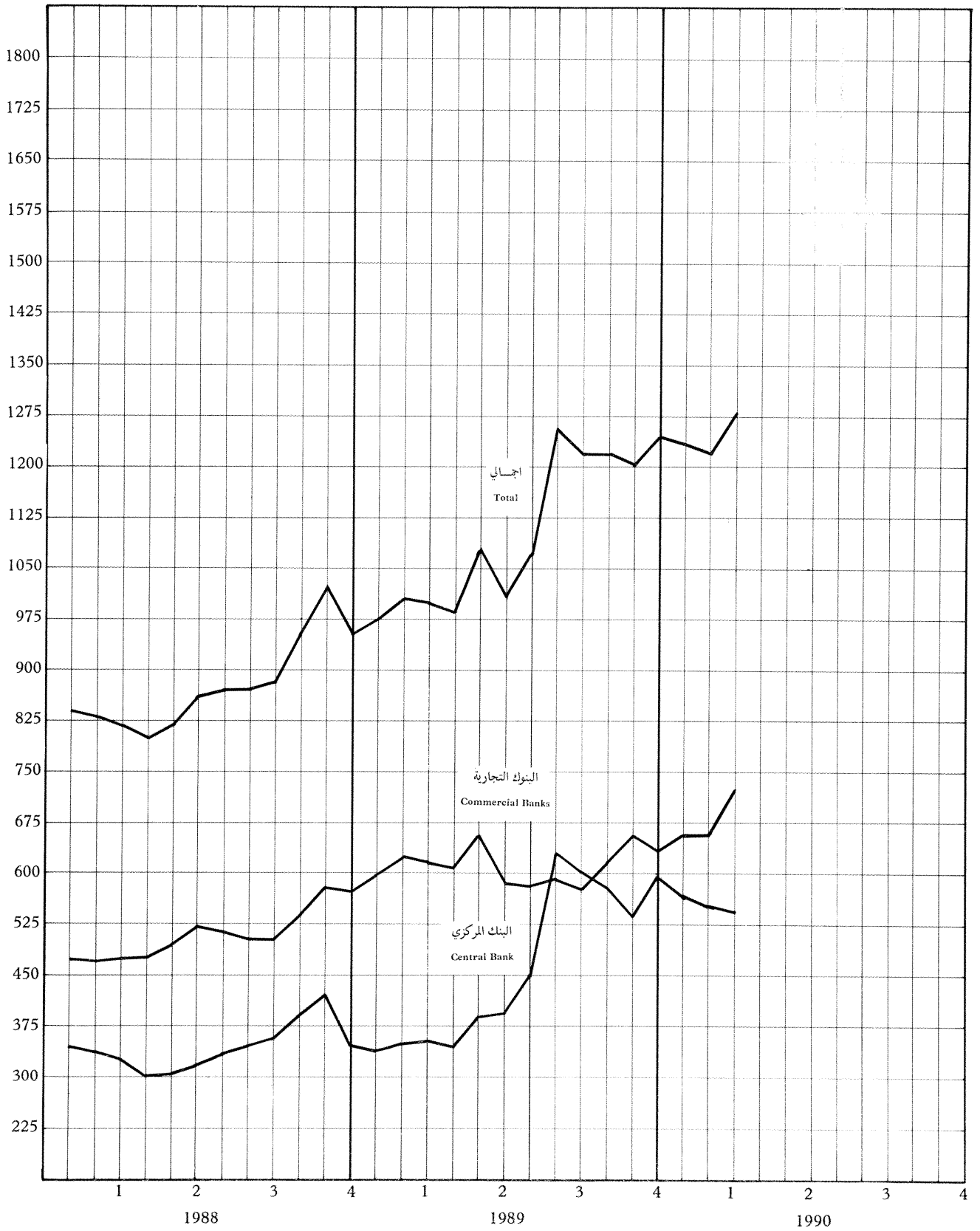

(٨) موجودات ومطلوبات البنك المركزي الاردني

الموجودات

Assets

الف دينار
Thousand JD

(8) Assets and Liabilities of the Central Bank of Jordan

موجودات بالدينار الاردني			FOREIGN ASSETS			الموجودات الاجنبية			
القروض والسلف	المساهمة في المؤسسات المحلية	ودائع لدى البنوك المحلية	المجموع	موجودات بالعملات الاجنبية	سندات وادونات الخزينة	حقوق السحب الخاصة	الذهب		
CENTRAL GOVT.	CONTRIBUTIONS TO LOCAL FINANCIAL INSTITUTIONS	DEPOSITS WITH COMM. BANKS	TOTAL	ASSETS IN FOREIGN CURRENCIES	TREASURY BILLS AND SECURITIES	SDRs	GOLD	نهاية الفترة	
25,360	1,600	3,007	380,539	307,704	37,671	4,249	30,035	١٩٧٩	
50,020	1,775	2,607	429,473	308,534	44,957	4,526	71,456	١٩٨٠	
65,000	2,275	2,207	448,926	318,176	51,050	5,998	73,702	١٩٨١	
84,500	2,275	1,807	390,257	267,101	41,519	6,390	75,247	١٩٨٢	
106,422	2,275	1,407	430,146	306,111	40,387	6,733	76,915	١٩٨٣	
121,519	1,750	1,007	412,061	291,792	44,422	6,123	69,724	١٩٨٤	
129,244	1,750	607	408,086	285,075	44,696	8,527	69,708	١٩٨٥	
133,754	1,750	207	433,314	344,737	10,972	7,589	70,016	١٩٨٦	
261,719	1,750	0	421,404	342,892	9,395	3,297	65,820	١٩٨٧	
463,124	1,750	0	377,184	311,215	0	16	65,953	١٩٨٨	
536,144	1,750	0	628,034	558,415	0	3,230	66,389	١٩٨٩	
267,988	1,750	0	355,437	276,139	8,323	5,155	65,820	١٩٨٨ اذار	
361,988	1,750	0	331,897	253,797	7,124	5,155	65,821	نيسان	
361,988	1,750	0	335,191	263,853	686	4,830	65,822	ايار	
361,988	1,750	0	344,130	273,775	729	3,804	65,822	حزيران	
361,988	1,750	0	363,659	294,505	779	2,544	65,831	تموز	
398,988	1,750	0	373,705	304,722	751	2,398	65,834	آب	
398,988	1,750	0	386,002	318,137	0	2,031	65,834	ايلول	
455,988	1,750	0	419,768	353,797	0	92	65,879	تشرين اول	
442,234	1,750	0	448,511	382,546	0	16	65,949	تشرين ثاني	
463,124	1,750	0	377,184	311,215	0	16	65,953	كانون اول	
462,228	1,750	0	368,040	301,619	0	425	65,996	كانون ثاني ١٩٨٩	
449,484	1,750	0	379,705	313,404	0	305	65,996	شباط	
492,152	1,750	0	384,172	317,871	0	305	65,996	اذار	
535,913	1,750	0	376,071	309,708	0	367	65,996	نيسان	
536,144	1,750	0	421,676	355,675	0	5	65,996	ايار	
536,144	1,750	0	423,882	357,210	0	676	65,996	حزيران	
533,714	1,750	0	479,952	413,933	0	23	65,996	تموز	
536,144	1,750	0	659,619	593,381	0	242	65,996	آب	
536,144	1,750	0	632,069	565,535	0	224	66,310	ايلول	
536,144	1,750	0	606,658	539,377	0	971	66,310	تشرين اول	
556,144	1,750	0	567,416	500,915	0	162	66,339	تشرين ثاني	
536,144	1,750	0	628,034	558,415	0	3,230	66,389	كانون اول	
536,144	1,750	0	595,824	526,130	0	3,230	66,464	كانون ثاني ١٩٩٠	
536,144	1,750	0	583,369	513,625	0	3,241	66,503	شباط	
572,554	1,750	0	572,335	492,332	11,004	2,448	66,551	اذار	

* : تشمل بنك الاستثمار العربي الاردني والبنك الاردني للاستثمار والتمويل.

(٨) موجودات ومطلوبات البنك المركزي الاردني (تابع)

(8) Assets and Liabilities of the Central Bank of Jordan (Con.)

الف دينار

Thousand JD

الموجودات

Assets

END OF PERIOD	TOTAL ASSETS	ASSETS IN JD				LOANS AND ADVANCES				
		المجموع	موجودات أخرى	أدوات خزينة	سندات الحكومة والمؤسسات العامة	القطاع الخاص	مؤسسات الائراض المتخصصة	البنوك التجارية	مؤسسات مالية أخرى *	
		TOTAL	OTHER ASSETS	TREASURY BILLS	GOVT. AND PUBLIC ENTITIES BONDS	PRIVATE SECTOR	SPECIALIZED CREDIT INSTS.	COMMERCIAL BANKS	OTHER FINANCIAL INSTS.*	
1979	456,737	76,198	6,185	10,786	10,468	2,364	16,428	0	0	
1980	578,536	149,063	11,199	31,180	28,111	1,947	21,424	0	0	
1981	631,199	182,273	11,021	40,974	22,676	3,998	33,191	931	0	
1982	690,189	299,932	51,862	49,339	38,091	2,806	58,312	6,967	3,973	
1983	759,391	329,245	27,775	32,439	40,171	3,162	91,603	11,952	12,039	
1984	750,637	338,576	53,509	0	28,830	3,336	88,483	19,756	20,386	
1985	763,950	355,864	57,324	0	16,946	3,712	101,552	22,570	22,159	
1986	819,953	386,639	51,673	5,056	24,697	4,691	108,859	28,576	27,376	
1987	930,542	509,138	40,762	2,472	23,993	4,748	109,822	30,390	33,482	
1988	1,201,322	824,138	36,195	85,804	50,798	5,847	109,235	38,876	32,509	
1989	1,624,962	996,928	71,551	51,276	46,962	3,339	94,621	152,980	38,305	
MAR. 1988	907,398	551,961	53,031	29,904	30,068	5,750	108,462	24,361	30,647	
APR.	938,624	606,727	54,835	20,081	3,756	5,718	104,402	23,999	30,198	
MAY	951,898	616,707	54,047	32,380	3,816	5,732	107,518	19,623	29,853	
JUNE	987,974	643,844	51,374	35,739	30,330	5,813	108,333	19,120	29,397	
JULY	1,003,149	639,490	56,601	28,704	30,822	5,865	108,473	19,639	25,640	
AUG.	1,075,893	702,188	57,847	47,450	35,632	6,100	108,388	18,158	27,875	
SEP.	1,099,605	713,603	59,019	56,654	36,790	6,533	109,364	17,270	27,235	
OCT.	1,201,558	781,790	60,329	52,662	39,804	5,916	108,930	28,390	28,021	
NOV.	1,259,525	811,014	65,226	77,847	46,989	5,598	110,162	32,382	28,826	
DEC.	1,201,322	824,138	36,195	85,804	50,798	5,847	109,235	38,876	32,509	
JAN. 1989	1,208,813	840,773	59,309	86,002	51,066	5,430	107,121	36,317	31,550	
FEB.	1,209,601	829,896	60,428	89,566	51,759	7,046	105,830	30,139	33,894	
MAR.	1,258,751	874,579	54,693	93,931	52,754	6,737	104,241	35,066	33,255	
APR.	1,287,182	911,111	56,617	88,981	51,137	6,821	102,981	33,248	33,663	
MAY	1,316,335	894,659	43,709	97,237	32,332	8,115	101,130	38,629	35,613	
JUNE	1,355,638	931,756	56,274	102,309	49,532	7,514	100,451	40,781	37,001	
JULY	1,419,670	939,718	62,265	121,133	38,805	7,954	100,142	39,068	34,887	
AUG.	1,608,438	948,819	44,125	82,713	23,396	6,793	99,164	118,568	36,166	
SEP.	1,515,017	882,948	44,599	15,285	20,782	5,598	98,573	124,364	35,853	
OCT.	1,506,220	899,562	43,550	15,083	21,354	3,799	97,067	142,322	38,493	
NOV.	1,532,154	964,738	57,108	24,100	42,941	3,593	95,720	144,054	39,328	
DEC.	1,624,962	996,928	71,551	51,276	46,962	3,339	94,621	152,980	38,305	
JAN. 1990	1,569,110	973,286	69,381	12,161	43,534	3,198	94,279	179,456	33,383	
FEB.	1,596,468	1,013,099	83,184	25,840	43,578	3,194	93,708	191,215	34,486	
MAR.	1,610,870	1,038,535	75,063	21,608	44,168	3,186	94,981	190,072	35,153	

* : INCLUDING JORDAN ARAB INVESTMENT BANK AND JORDAN INVESTMENT & FINANCE BANK.

(٨) موجودات ومطلوبات البنك المركزي الاردني (تابع)

(8) Assets and Liabilities of the Central Bank of Jordan (Con.)

الف دينار

Thousand JD

المطلوبات

Liabilities

البنوك التجارية COMMERCIAL BANKS		مؤسسات الائراض المتخصصة SPECIALIZED CREDIT INSTS.		المؤسسات العامة PUBLIC ENTITIES		الحكومة GOVERNMENT		النقد المصدر CURRENCY ISSUED	نهاية الفترة
حسابات اخرى OTHER ACCOUNTS	حسابات جارية CURRENT ACCOUNTS	هيئات ومؤسسات دولية INTER- NATIONAL INSTS.	حسابات جارية CURRENT ACCOUNTS	حسابات اخرى OTHER ACCOUNTS	حسابات جارية CURRENT ACCOUNTS	حسابات اخرى OTHER ACCOUNTS	حسابات جارية CURRENT ACCOUNTS		
4,600	85,625	3,399	388	92	7,800	2,703	28,832	281,897	١٩٧٩
15,700	89,164	521	1,400	3,548	16,578	80	34,920	358,564	١٩٨٠
21,658	82,356	1,232	1,173	1,451	8,042	3	39,331	420,872	١٩٨١
15,853	87,719	866	1,591	1,371	10,828	0	23,571	480,528	١٩٨٢
29,250	91,076	622	873	536	13,819	1,167	39,095	528,613	١٩٨٣
76,038	46,562	1,155	1,211	1,827	9,790	962	16,526	542,554	١٩٨٤
83,655	65,038	708	831	3,445	7,153	71	6,630	545,042	١٩٨٥
90,157	58,019	617	284	1,520	2,212	578	9,790	596,488	١٩٨٦
40,455	69,114	608	608	754	753	0	1,723	669,163	١٩٨٧
77,646	53,650	537	519	362	1,377	251	522	825,905	١٩٨٨
97,023	145,605	772	138	5,115	5,667	262	21,163	887,456	١٩٨٩
58,397	50,632	593	85	304	644	0	0	701,654	١٩٨٨ اذار
60,865	64,878	615	151	428	723	0	0	711,869	نيسان
61,490	45,670	576	323	483	2,663	0	0	736,368	آيار
60,275	47,939	570	810	1,611	2,469	0	0	755,274	حزيران
48,356	52,247	523	2,223	102	296	0	0	779,927	تموز
60,824	52,022	561	259	45	505	0	0	782,280	آب
59,280	47,040	563	297	283	1,231	0	0	778,799	ايلول
59,028	61,185	538	267	312	850	0	0	787,623	تشرين اول
77,054	45,588	543	232	358	803	0	0	813,074	تشرين ثاني
77,646	53,650	537	519	362	1,377	251	522	825,905	كانون اول
83,997	51,118	545	192	531	669	0	0	831,306	كانون ثاني
79,560	34,426	590	562	379	977	0	0	841,351	شباط
83,702	41,898	608	735	372	3,247	0	0	854,000	اذار
79,433	44,135	555	99	377	1,752	0	0	876,262	نيسان
78,056	39,823	571	263	395	6,666	0	0	887,308	آيار
90,742	30,822	775	446	971	3,004	0	0	912,242	حزيران
91,120	0	788	740	1,796	4,372	0	0	938,260	تموز
87,237	101,383	1,717	641	303	5,835	232	72,304	943,507	آب
84,968	89,784	770	564	7,115	7,372	223	11,209	921,580	ايلول
85,495	91,404	775	984	6,176	7,264	223	2,289	909,001	تشرين اول
98,605	105,018	765	202	5,721	5,169	0	0	898,374	تشرين ثاني
97,023	145,605	772	138	5,115	5,667	262	21,163	887,456	كانون اول
98,143	96,089	768	459	5,054	3,985	256	7,452	889,275	كانون ثاني
98,794	106,326	780	34	427	303	258	767	897,274	شباط
111,180	119,440	778	773	401	4,088	258	8,751	907,447	اذار

(٨) موجودات ومطلوبات البنك المركزي الاردني (تابع)

(8) Assets and Liabilities of the Central Bank of Jordan (Con.)

الف دينار

Thousand JD

المطلوبات

Liabilities

END OF PERIOD	مجموع المطلوبات TOTAL LIABILITIES	مطلوبات اخرى OTHER LIABILITIES	المخصصات ALLOWANCES	الاحتياطي العام GENERAL RESERVE	رأس المال CAPITAL	ودائع بعاملات قابلة للتحويل DEPOSITS IN CONVERTIBLE CURRENCIES		CURRENT & DEPOSITS ACCOUNTS	
						غير مقيم NON- RESIDENT	مقيم RESIDENT	المجموع TOTAL	اخرى OTHER
1979	456,737	4,309	23,968	4,000	2,000	0	3,842	136,721	3,282
1980	578,536	4,879	35,423	4,000	2,000	0	1,692	171,978	10,059
1981	631,199	10,341	34,978	4,000	2,000	0	3,037	155,971	725
1982	690,189	25,841	28,478	4,000	6,000	0	1,846	143,496	1,697
1983	759,391	16,109	23,478	6,000	6,000	0	2,035	177,156	718
1984	750,637	8,520	22,978	12,000	6,000	0	3,208	155,377	1,306
1985	763,950	8,474	20,626	12,000	6,000	0	3,162	168,646	1,115
1986	819,953	10,407	25,552	12,000	6,000	428	2,735	166,343	3,166
1987	930,542	8,668	30,740	12,000	6,000	57,904	18,668	127,399	13,384
1988	1,201,322	13,392	45,737	12,000	6,000	11,898	151,526	134,864	0
1989	1,624,962	38,398	103,950	12,000	6,000	9,688	261,506	305,964	30,219
MAR. 1988	907,398	15,987	30,740	12,000	6,000	9,159	20,323	111,535	880
APR.	938,624	19,794	30,740	12,000	6,000	9,608	13,132	135,481	7,821
MAY	951,898	29,607	30,740	12,000	6,000	9,720	14,081	113,382	2,177
JUNE	987,974	43,787	30,740	12,000	6,000	6,752	19,222	114,199	525
JULY	1,003,149	44,280	30,740	12,000	6,000	7,273	19,182	103,747	0
AUG.	1,075,893	45,206	30,740	12,000	6,000	21,489	63,962	114,216	0
SEP.	1,099,605	61,654	30,740	12,000	6,000	21,105	80,613	108,694	0
OCT.	1,201,558	88,145	30,740	12,000	6,000	33,507	121,363	122,180	0
NOV.	1,259,525	94,794	30,740	12,000	6,000	29,929	148,410	124,578	0
DEC.	1,201,322	13,392	45,737	12,000	6,000	11,898	151,526	134,864	0
JAN. 1989	1,208,813	11,079	45,737	12,000	6,000	12,031	153,608	137,052	0
FEB.	1,209,601	9,436	45,737	12,000	6,000	11,455	167,128	116,494	0
MAR.	1,258,751	20,348	45,737	12,000	6,000	30,601	159,503	130,562	0
APR.	1,287,182	21,084	45,737	12,000	6,000	30,142	165,649	130,308	3,957
MAY	1,316,335	22,774	45,737	12,000	6,000	41,912	174,436	126,168	394
JUNE	1,355,638	18,796	45,737	12,000	6,000	41,008	192,713	127,142	382
JULY	1,419,670	25,035	45,737	12,000	6,000	41,704	252,118	98,816	0
AUG.	1,608,438	22,007	45,737	12,000	6,000	42,820	250,805	285,562	15,910
SEP.	1,515,017	32,791	45,737	12,000	6,000	31,443	258,344	207,122	5,117
OCT.	1,506,220	40,507	45,737	12,000	6,000	31,861	257,678	203,436	8,826
NOV.	1,532,154	47,770	45,737	12,000	6,000	33,580	267,535	221,158	5,678
DEC.	1,624,962	38,398	103,950	12,000	6,000	9,688	261,506	305,964	30,219
JAN. 1990	1,569,110	44,059	103,950	12,000	6,000	10,331	289,972	213,523	1,317
FEB.	1,596,468	53,791	103,950	12,000	6,000	9,807	305,957	207,689	0
MAR.	1,610,870	52,667	59,250	12,000	6,000	12,852	309,619	251,035	5,366

(٩) العوامل المؤثرة في القاعدة النقدية

(9) Factors Affecting Reserve Money

التغير بالآلاف الدنانير

Change in thousands of JDs

SECTORS	إذار MAR.		كانون ٢ JAN. - MAR.		1989	1988	1987	القطاعات
	1990	1989	1990	1989				
A) PUBLIC SECTOR =====	24,810	40,035	21,078	39,875	9,251	312,804	134,088	(١) القطاع العام =====
1. CENTRAL GOVERNMENT (EXCLUDING FOREIGN BORROWING)	24,785	40,028	16,365	39,884	14,004	312,492	133,322	٠١ الحكومة المركزية (لا تشمل القروض الخارجية)
A) TREASURY BILLS	-4,232	4,365	-29,668	8,127	-34,528	83,332	-2,584	١) اذونات الخزينة
B) GOVERNMENT BONDS	590	995	-2,794	1,956	-3,836	26,805	-704	ب) سندات حكومية
C) ADVANCES TO GOVERNMENT	36,410	42,668	36,410	29,028	73,020	201,405	127,965	ج) سلف الى الحكومة
D) GOVERNMENT DEPOSITS (INCREASE -)	-7,983	0	12,417	773	-20,652	950	8,645	د) الودائع الحكومية (الزيادة -)
2. TIME DEPOSITS BY PUBLIC ENTITIES (INCREASE -)	25	7	4,713	-9	-4,753	392	766	٠٢ ودايع المؤسسات العامة للاجل (الزيادة -)
B) CREDIT TO FINANCIAL SYSTEM =====	797	2,699	34,300	-8,057	105,286	6,926	8,883	ب) تسهيلات مقدمه للجهاز المالي =====
1. COMMERCIAL BANKS	-1,143	4,927	37,092	-3,809	114,104	8,486	1,814	٠١ البنوك التجارية
2. SPECIALIZED CREDIT INSTS.	1,273	-1,509	360	-4,995	-14,614	-587	963	٠٢ مؤسسات الاقراض المتخصصة
3. FINANCIAL INSTITUTIONS	667	-639	-3,152	747	5,796	-973	6,106	٠٣ المؤسسات المالية
C) PRIVATE SECTOR =====	-8	-309	-153	890	-2,508	1,099	57	ج) القطاع الخاص =====
D) FOREIGN SECTOR =====	-17,741	-7,054	-106,975	-19,693	143,080	-131,072	-85,319	د) القطاع الاجنبي =====
1. FOREIGN EXCHANGE ASSETS	-11,034	4,467	-55,699	6,987	250,850	-44,220	-11,910	٠١ موجودات بعملات اجنبيه
2. FOREIGN EXCHANGE LIABILITIES (INCREASE -)	-6,707	-11,521	-51,276	-26,680	107,770	-86,852	-73,409	٠٢ مطلوبات بعملات اجنبيه (الزيادة -)
E) OTHER ITEMS =====	35,298	-17,307	61,976	10,621	-79,241	-12,801	-23,153	هـ) عوامل اخرى =====
CHANGE IN RESERVE MONEY	* 43,156	26,064	10,226	23,636	175,868	177,036	34,556	التغير في القاعدة النقدية
A) CHANGE IN CURRENCY WITH THE PUBLIC =====	9,069	11,372	10,896	26,952	59,114	153,991	71,169	(١) التغير في النقد لدى الجمهور =====
1. BANKNOTES	9,020	11,330	10,718	26,846	58,567	153,777	70,954	٠١ اوراق نقديه
2. COINS	49	42	178	106	547	214	215	٠٢ النقد المعدني
B) DEPOSITS WITH C.B.J. AND CASH =====	34,087	14,692	-8,670	-3,316	116,754	23,045	-36,613	ب) ودايع لدى البنك المركزي والنقد في الصندوق =====
1. COMMERCIAL BANKS	27,188	11,219	-9,752	-6,430	112,761	22,665	-37,958	٠١ البنوك التجارية
2. SPECIALIZED CREDIT INSTS.	601	47	780	125	-298	444	540	٠٢ مؤسسات الاقراض المتخصصة
3. FINANCIAL INSTITUTIONS	2,513	1,156	1,881	1,119	1	-688	2,264	٠٣ المؤسسات المالية
4. PUBLIC ENTITIES (SIGHT)	3,785	2,270	-1,579	1,870	4,290	624	-1,459	٠٤ المؤسسات العامة (تحت الطلب)

* : PRELIMINARY.

* : أوليئة .

(١٠) ودائع البنوك التجارية لدى البنك المركزي

(10) Commercial Banks Deposits with Central Bank of Jordan

Thousand JD

الف دينار

تحت الطلب DEMAND		خاضعة للاشعار SUBJECT TO NOTICE		اجمالي الودائع TOTAL DEPOSITS		نهاية الفترة END OF PERIOD
الزامي OBLIGATORY	فعلي ACTUAL	الزامي OBLIGATORY	فعلي ACTUAL	الزامي OBLIGATORY	فعلي ACTUAL	
71,606	85,625	0	4,600	71,606	90,225	1979
75,551	89,164	0	15,700	75,551	104,864	1980
71,605	82,356	0	21,658	71,605	104,014	1981
80,780	87,719	0	15,853	80,780	103,572	1982
82,005	91,076	0	29,250	82,005	120,326	1983
32,845	46,562	49,268	76,038	82,113	122,600	1984
36,098	65,038	51,455	83,655	87,553	148,693	1985
40,600	58,019	60,360	90,157	100,960	148,176	1986
43,100	69,114	64,300	40,455	107,400	109,569	1987
58,774	53,650	87,796	77,646	146,570	131,296	1988
75,419	145,605	107,666	97,023	183,085	242,628	1989
43,839	50,632	65,538	58,397	109,377	109,029	MAR. 1988 آذار
44,003	64,878	65,415	60,865	109,418	125,743	APR. نيسان
44,062	45,670	65,490	61,490	109,552	107,160	MAY ايار
43,675	47,939	64,775	60,275	108,450	108,214	JUNE حزيران
44,366	52,246	65,771	48,356	110,137	100,602	JULY تموز
45,678	52,022	67,824	60,824	113,502	112,846	AUG. اب
45,313	47,040	67,280	59,280	112,593	106,320	SEP. ايلول
45,117	61,185	66,978	59,028	112,095	120,213	OCT. تشرين اول
57,969	45,588	86,703	77,054	144,672	122,642	NOV. تشرين ثاني
58,774	53,650	87,796	77,646	146,570	131,296	DEC. كانون اول
60,548	51,118	90,446	83,997	150,994	135,115	JAN. 1989 كانون ثاني
59,770	34,426	89,510	79,560	149,280	113,986	FEB. شباط
60,015	41,898	89,651	83,702	149,666	125,600	MAR. آذار
60,881	44,135	90,883	79,433	151,764	123,568	APR. نيسان
60,084	39,823	90,006	78,056	150,090	117,879	MAY ايار
60,609	30,823	90,742	90,742	151,351	121,565	JUNE حزيران
60,928	0	91,132	91,120	152,060	91,120	JULY تموز
58,382	101,383	87,386	87,237	145,768	188,620	AUG. اب
62,468	89,784	92,681	84,968	155,149	174,752	SEP. ايلول
62,152	91,404	88,003	85,495	150,155	176,899	OCT. تشرين اول
74,960	105,018	107,054	98,605	182,014	203,623	NOV. تشرين ثاني
75,419	145,605	107,666	97,023	183,085	242,628	DEC. كانون اول
75,981	96,089	108,496	98,143	184,477	194,232	JAN. 1990 كانون ثاني
75,140	106,326	107,687	98,794	182,827	205,120	FEB. شباط
75,449	119,440	108,167	111,180	183,616	230,620	MAR. آذار

(٣) ودائع البنوك التجارية لدى البنك المركزي الاردني

مليون دينار

Million JD

(3) Commercial Banks Deposits with C.B.J.

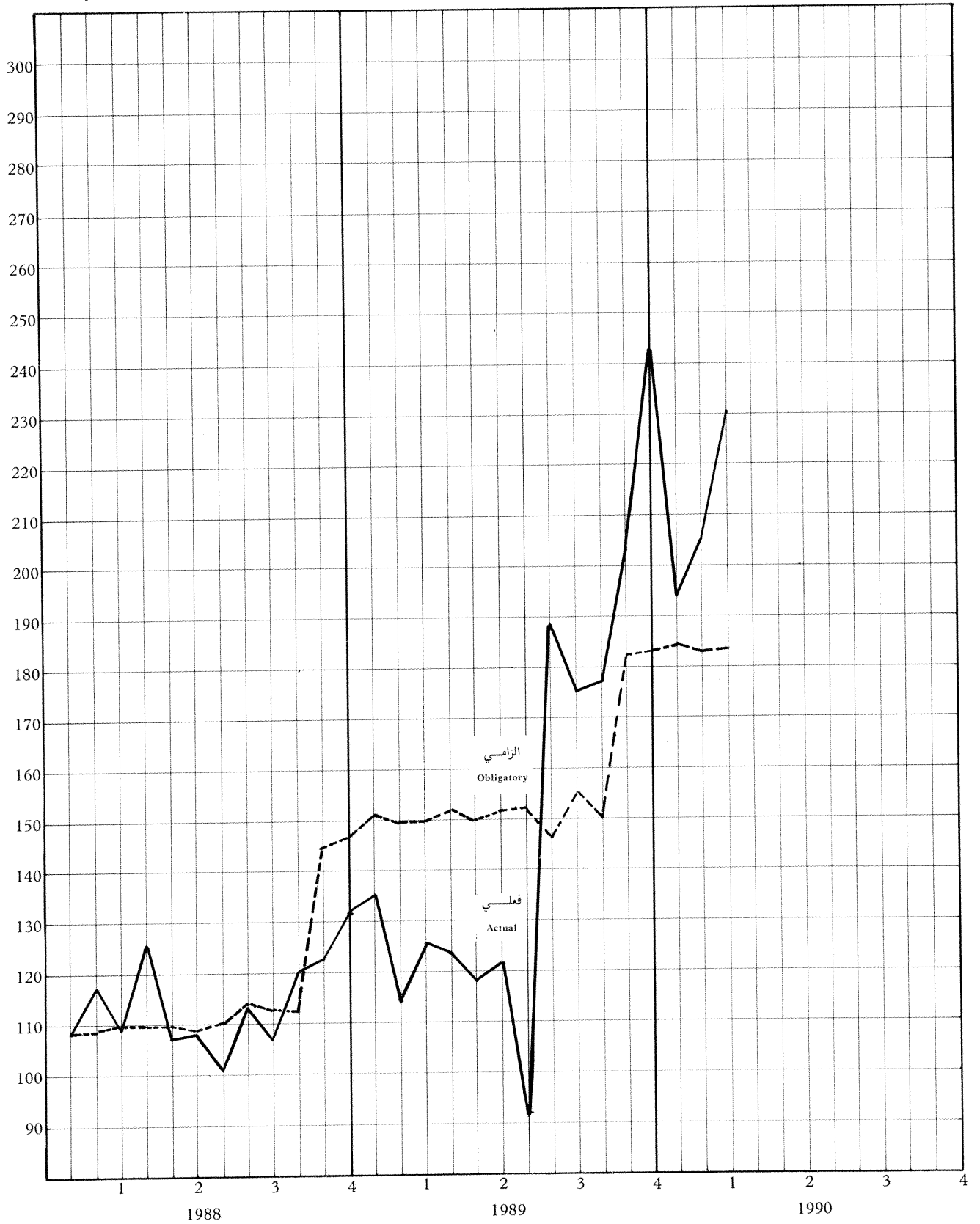

* (١١) الميزانية الموحدة للبنوك التجارية *

(11) Consolidated Balance Sheet of the Commercial Banks

Thousand JD	1990		1989	1988	1987	1986	1985	الف دينار
	أذار MAR.	شباط FEB.						
ASSETS =====								الموجودات =====
1- CASH	18,702	17,150	16,329	14,746	13,304	12,622	13,249	١- النقد في الصندوق
2- BALANCES WITH CENTRAL BANK	457,599	426,934	440,061	234,066	167,583	167,932	148,617	٢- أرصدة لدى البنك المركزي
3- BALANCES WITH LOCAL BANKS	298,302	291,617	258,605	228,263	184,368	167,150	144,219	٣- أرصدة لدى البنوك المحلية
4- FOREIGN ASSETS	722,484	653,223	632,442	572,610	452,044	403,318	384,893	٤- الموجودات الأجنبية
A) CASH	7,735	8,060	8,363	6,465	3,293	1,798	2,665	أ) النقد
B) BALANCE WITH FOREIGN BANKS	701,020	630,892	605,928	544,193	430,910	385,375	367,904	ب) أرصدة لدى بنوك في الخارج
C) INVESTMENTS ABROAD	13,729	14,271	18,151	21,952	17,841	16,145	14,324	ج) استثمارات في الخارج
5- TREASURY BILLS	176,912	177,929	170,803	146,565	144,425	127,397	110,404	٥- أدوات الخزينة
6- BONDS	197,560	200,683	198,166	188,324	201,478	148,302	117,887	٦- السندات
A) GOVERNMENT	139,497	141,409	140,238	124,060	124,475	61,554	41,254	أ) الحكومية
B) PUBLIC CORPORATIONS	27,322	28,619	27,866	37,929	31,052	34,971	26,761	ب) المؤسسات العامة
C) CORPORATE BONDS	30,741	30,655	30,062	26,335	45,951	51,777	49,872	ج) أسناد القرض
7- CREDIT FACILITIES	1,762,679	1,770,441	1730,483	1634,012	1513,033	1395,412	1274,415	٧- التسهيلات الائتمانية
A) LOANS AND ADVANCES	892,055	896,886	861,574	735,516	629,704	556,143	493,715	أ) القروض والسلف
B) BILLS DISCOUNTED	282,477	281,681	282,054	270,865	257,456	240,495	225,127	ب) كمبيالات وأسناد مضمونة
C) OVERDRAFT	588,147	591,874	586,855	627,631	625,873	598,774	555,573	ج) جاري مديدين
8- BILLS RECEIVABLE	14,656	15,838	19,450	22,318	25,800	16,449	19,305	٨- شيكات وسحوبات برسم القبض
9- DOMESTIC INVESTMENTS	56,429	55,636	52,192	43,261	40,676	38,585	36,176	٩- الاستثمارات المحلية
10- FIXED ASSETS	87,551	86,890	84,001	78,053	73,867	67,981	66,832	١٠- عقارات وأثاث
11- OTHER ASSETS	168,870	160,621	177,798	88,287	81,858	89,625	76,085	١١- موجودات أخرى
ASSETS = LIABILITIES	3,961,744	3,856,970	3780,330	3250,505	2898,516	2634,773	2392,082	الموجودات = المطلوبات
LIABILITIES =====								المطلوبات =====
1- DEMAND DEPOSITS	443,469	435,035	425,381	353,709	322,814	310,736	308,447	١- ودائع تحت الطلب
A) PRIVATE (RESIDENT)	433,065	424,739	413,224	344,438	312,705	299,915	292,640	أ) القطاع الخاص (مقيم)
B) MUNICIPALITIES AND PUBLIC CORPORATIONS	10,404	10,296	12,157	9,271	10,109	10,821	15,807	ب) البلديات والمؤسسات العامة
2- SAVING AND TIME DEPOSITS	1,672,836	1,672,793	1638,495	1459,316	1391,448	1173,806	1023,174	٢- ودائع التوفير ولأجل
A) PRIVATE (RESIDENT)	1,581,823	1,593,329	1566,082	1402,833	1351,249	1125,081	981,765	أ) القطاع الخاص (مقيم)
B) MUNICIPALITIES AND PUBLIC CORPORATIONS	91,013	79,464	72,413	56,483	40,199	48,725	41,409	ب) البلديات والمؤسسات العامة
3- FOREIGN LIABILITIES	563,644	495,801	504,928	552,264	381,644	348,098	337,551	٣- المطلوبات الأجنبية
A) DEPOSITS OF NON-RESIDENTS	419,133	406,512	400,371	422,519	300,796	305,495	294,265	أ) ودائع غير المقيمين
B) DEPOSITS OF BANKS FROM ABROAD	139,430	73,356	89,048	102,968	71,846	39,267	40,314	ب) ودائع البنوك من الخارج
C) BORROWING FROM ABROAD	5,081	15,933	15,509	26,777	9,002	3,336	2,972	ج) الاقتراض من الخارج
4- GOVERNMENT DEPOSITS	165,388	156,093	161,103	110,602	127,313	156,215	121,282	٤- الودائع الحكومية
5- BANKS DEPOSITS	195,697	195,697	172,480	167,417	133,212	130,830	125,118	٥- أرصدة البنوك المحلية
A) CENTRAL BANK OF JORDAN	0	0	0	0	0	207	607	أ) البنك المركزي الأردني
B) BANKS AND FINANCIAL CORPORATIONS	195,697	195,697	172,480	167,417	133,212	130,623	124,511	ب) البنوك والمؤسسات المالية
6- BORROWING FROM	262,181	254,080	221,226	115,251	112,559	118,669	103,763	٦- الاقتراض من
A) CENTRAL BANK OF JORDAN	243,257	244,620	213,126	112,128	109,510	105,327	87,748	أ) البنك المركزي الأردني
B) BANKS AND FINANCIAL CORPORATIONS	18,924	9,460	8,100	3,123	3,049	13,342	16,015	ب) البنوك والمؤسسات المالية
7- BILLS PAYABLE	13,039	11,861	16,174	13,472	8,658	5,341	5,879	٧- شيكات وسحوبات برسم الدفع
8- CAPITAL	127,886	127,221	110,466	105,456	103,475	103,250	100,724	٨- رأس المال
9- RESERVES	73,488	76,249	93,686	88,975	82,154	74,284	63,723	٩- الاحتياطات
10- OTHER LIABILITIES	444,116	432,140	436,391	284,043	235,239	213,544	202,421	١٠- مطلوبات أخرى

* INCLUDING (1) HOUSING BANK
(2) JORDAN INVESTMENT & FINANCE BANK SINCE OCT. 1989.
(3) NATIONAL ISLAMIC BANK & ARAB BANKING CORPORATION (JORDAN) SINCE JAN. 1990.

* تشمل: (١) بنك الإسكان -
(٢) البنك الأردني للاستثمار والتمويل اعتباراً من شهر تشرين أول ١٩٨٩ -
(٣) البنك الوطني الإسلامي والمؤسسة العربية المصرفية (الأردن) اعتباراً من شهر كانون الثاني ١٩٩٠ -

* (١٢) الوضع النقدي للجهاز المصرفي *
 (12) Monetary Survey of the Banking System *

Thousand JD

الف دينار

	1990		1989	1988	1987	1986	1985	
	أذار MAR.	شباط FEB.						
ASSETS =====								الموجودات =====
1- FOREIGN ASSETS	1,264,345	1,206,118	1,230,002	919,454	843,110	804,686	763,847	١- الموجودات الاجنبية
2- CLAIMS ON PRIVATE SECTOR (RESIDENT)	1,659,324	1,667,181	1,636,720	1,526,236	1,434,088	1,375,357	1,269,147	٢- الديون على القطاع الخاص (مقيم)
A) LOANS AND ADVANCES	701,530	707,335	685,557	558,144	464,132	445,726	402,399	١ (القروض والسلف
B) BILLS DISCOUNTED	282,477	281,681	282,054	270,865	257,456	240,495	225,127	ب) كمبيالات واسناد مخضومة
C) OVERDRAFT	588,147	591,074	586,855	627,631	625,873	598,774	555,573	ج) الجاري سديــــــــــــن
D) CORPORATE BONDS	30,741	30,655	30,062	26,335	45,951	51,777	49,872	د) اسناد القــــــــــــرض
E) DOMESTIC INVESTMENTS	56,429	55,636	52,192	43,261	40,676	38,505	36,176	هـ) استثمارات محلية
3- CLAIMS ON MUNICIPALITIES AND PUBLIC CORPS.	263,231	260,228	251,388	253,042	237,944	175,489	147,943	٣- الديون على البلديات والمؤسسات العامة
4- CLAIMS ON GOVERNMENT	982,061	953,518	973,288	908,280	588,136	387,429	324,609	٤- الديون على الحكومة
A) ADVANCES	572,554	536,144	536,144	463,124	261,720	133,754	129,244	١ (الســــــــــــلف
B) TREASURY BILLS	198,520	203,768	222,078	232,369	146,896	132,453	110,404	ب) اذونات الخريضة
C) GOVT. BONDS	210,987	213,606	215,066	212,787	179,520	121,222	84,961	ج) الســــــــــــندات
ASSETS = LIABILITIES	4,168,961	4,087,045	4,091,398	3,607,012	3,103,278	2,742,961	2,505,546	الموجودات = المطلوبات
LIABILITIES =====								المطلوبات =====
1- MONEY SUPPLY (M1)	1,337,067	1,315,481	1,302,304	1,166,758	979,803	897,097	848,222	١- عرض النقــــــــــــد
2- QUASI-MONEY	1,673,245	1,673,227	1,643,617	1,459,685	1,392,353	1,175,326	1,026,621	٢- شبه النقــــــــــــد
3- GOVERNMENT DEPOSITS	174,397	157,119	182,528	111,375	129,037	166,583	127,983	٣- الودائع الحكومية
4- FOREIGN LIABILITIES	577,274	506,388	515,388	564,699	440,156	349,143	338,259	٤- المطلوبات الاجنبية
5- CAPITAL AND RESERVES	219,373	221,470	222,153	212,430	203,629	195,534	182,447	٥- رأس المال والاحتياطيات
6- OTHER ITEMS (NET)	187,605	213,360	225,408	92,065	-41,700	-40,722	-17,986	٦- الاخرى (صافي)

* INCLUDING : (1) THE CENTRAL BANK OF JORDAN,
 COMMERCIAL BANKS & HOUSING BANK.
 (2) JORDAN INVESTMENT & FINANCE BANK
 SINCE OCT. 1989.
 (3) NATIONAL ISLAMIC BANK & ARAB BANKING
 CORPORATION (JORDAN) SINCE JAN. 1990.

* يشمل : (١) البنك المركزي الاردني
 والبنوك التجارية وبنك الاسكان.
 (٢) البنك الاردني للاستثمار والتمويل
 اعتباراً من شهر تشرين اول ١٩٨٩.
 (٣) البنك الوطني الاسلامي وبنك المؤسسة العربية
 المصرفية (الاردن) اعتباراً من شهر كانون ثاني ١٩٩٠.

* (13) الميزانية الموحدة لمؤسسات الاقراض المتخصصة *

(13) Consolidated Balance Sheet of the Specialized Credit Institutions

Thousand JD

الف دينار

	1990	1989						
	كانون JAN.	كانون DEC.	1989	1988	1987	1986	1985	
ASSETS								الموجودات
=====								=====
1- CASH	3,249	3,319	3,319	2,549	1,821	1,605	1,600	1- النقد في الصندوق
2- DEPOSITS WITH THE CENTRAL BANK OF JORDAN	5,534	26,783	26,783	7,901	13,583	1,184	2,971	2- ودائع لدى البنك المركزي الاردني
3- DEPOSITS WITH COMMERCIAL BANKS	156,818	142,053	142,053	118,465	88,094	74,867	55,737	3- ودائع لدى البنوك التجارية
4- TREASURY BILLS	19,170	1,195	1,195	1,165	1,070	1,080	955	4- اذونات الخريزة
5- LOANS AND ADVANCES TO	547,803	544,210	544,210	535,347	502,058	441,334	416,568	5- قروض وسلف الى
A) INDIVIDUALS AND PRIVATE ENTERPRISES	348,460	351,914	351,914	361,485	341,040	291,564	285,713	1) الافراد والشرايع الخاصة
B) MUNICIPALITIES AND PUBLIC ENTERPRISES	199,343	192,296	192,296	173,862	161,018	149,770	130,855	2) البلديات والشرايع العامة
6- BONDS	41,635	37,771	37,771	19,249	19,534	13,240	9,455	6- السندات
A) GOVERNMENT & PUBLIC ENTITIES	27,899	23,987	23,987	14,437	14,659	8,643	5,244	1) حكومة ومؤسسات عامة
B) CORPORATE BONDS	13,736	13,784	13,784	4,812	4,875	4,597	4,211	2) اسناد قرض
7- OTHER NEGOTIABLE ASSETS	125,814	122,762	122,762	126,888	144,977	147,390	127,558	7- الموجودات المتداولة الاخرى
8- FIXED ASSETS	38,915	38,709	38,709	37,375	35,932	32,514	33,699	8- موجودات ثابتة
9- OTHER ASSETS	38,178	40,369	40,369	31,900	24,707	24,874	18,987	9- موجودات اخرى
TOTAL ASSETS = TOTAL LIABILITIES	977,116	957,171	957,171	880,839	831,776	738,088	667,530	مجموع الموجودات = مجموع المطلوبات
LIABILITIES								المطلوبات
=====								=====
1- PRIVATE DEPOSITS (RESIDENT)	372,590	348,570	348,570	291,830	264,461	223,286	187,918	1- ودائع القطاع الخاص (مقيم)
A) DEMAND	35,698	34,059	34,059	28,865	30,120	29,106	27,599	1) تحت الطلب
B) SAVINGS	180,165	179,966	179,966	147,437	126,976	108,561	95,701	2) توفير
C) BLOCKED	133,029	128,382	128,382	110,555	97,214	76,165	54,736	3) مربوطة للاجل معين
D) TIME (SUBJECT TO NOTICE)	23,698	6,163	6,163	4,973	10,151	9,454	9,882	4) للاجل خاضع للاشعار
2- MUNICIPALITIES DEPOSITS	24,969	24,708	24,708	19,953	23,225	20,129	19,657	2- ودائع البلديات
3- DEPOSITS BY PUBLIC ENTITIES	37,392	34,580	34,580	33,331	27,539	8,820	10,659	3- ودائع المؤسسات العامة
4- DEPOSITS BY GOVERNMENT AND SEMI-GOVERNMENT	10,694	12,446	12,446	8,980	14,310	35,253	25,571	4- ودائع حكومية وشبه حكومية
5- DEPOSITS IN FOREIGN CURRENCIES	27,090	27,388	27,388	39,435	43,773	31,156	36,042	5- ودائع بالعملات الاجنبية
6- DEPOSITS BY COMMERCIAL BANKS	19,135	17,150	17,150	14,400	955	6,635	11,647	6- ودائع البنوك التجارية
7- BORROWING FROM:	224,499	215,388	215,388	227,212	225,405	217,608	202,880	7- الاقتراض من:
A) CENTRAL BANK OF JORDAN	94,680	91,795	91,795	107,100	108,457	107,825	100,869	1) البنك المركزي الاردني
B) FOREIGN INSTITUTIONS	56,272	50,552	50,552	47,309	45,255	37,941	32,932	2) هيئات ومؤسسات دولية
C) GOVERNMENT	2,831	2,831	2,831	2,972	2,249	2,325	2,164	3) الحكومة
D) OTHER	70,716	70,210	70,210	69,831	69,444	69,517	66,915	4) اخرى
8- GRANTS AND AIDS (FROM PUBLIC SECTOR)	0	31	31	49	23	139	140	8- الهبات والمساعدات من القطاع العام
9- PAID-UP CAPITAL	68,794	68,307	68,307	65,074	63,245	62,836	60,565	9- راس المال المدفوع
10- RESERVES	50,072	47,353	47,353	44,836	37,350	32,782	28,270	10- الاحتياطات
11- OTHER LIABILITIES	141,881	161,250	161,250	135,739	131,490	99,444	84,181	11- مطلوبات اخرى

* CONSOLIDATION OF BALANCE SHEETS OF CITIES AND VILLAGES DEVELOPMENT BANK, INDUSTRIAL DEVELOPMENT BANK, HOUSING CORPORATION, AGRICULTURAL CREDIT CORPORATION, JORDAN CO-OPERATIVE ORGANIZATION AND HOUSING BANK.

* تشمل ميزانيات كل من بنك تنمية المدن والقرى، بنك التنمية لصناعي، مؤسسة الاسكان، مؤسسة الاقراض الزراعي، المنظمة التعاونية الاردنية وبنك الاسكان.

* (١٤) الميزانية الموحدة للمؤسسات المالية الأخرى *

(14) Consolidated Balance Sheet of other Financial Corporations *

Thousand JD	1990							الف دينار
	أذار MAR.	شباط FEB.	1989	1988	1987	1986	1985	
								الموجودات =====
ASSETS =====								الموجودات =====
1- CASH	1,900	2,354	3,214	2,209	1,009	360	422	١- النقد في الصندوق
2- FOREIGN ASSETS	14,237	14,106	14,769	34,239	27,386	17,170	17,504	٢- الموجودات الأجنبية
3- DEPOSITS WITH LOCAL BANKS	40,930	45,963	51,832	60,096	54,390	58,189	46,070	٣- ودائع لدى البنوك المحلية
4- TREASURY BILLS	730	760	1,027	1,837	5,046	1,020	30	٤- أدوات خزينة
5- LOANS & ADVANCES TO INDIVIDUALS & PRIVATE ENTERPRISES	110,419	107,501	132,593	131,210	120,643	110,934	94,408	٥- قروض وسلف الى الافراد والمشاريع الخاصة
6- BONDS	8,262	7,950	8,067	11,267	13,301	12,017	10,311	٦- السندات
A) GOVERNMENT AND PUBLIC ENT.	1,269	1,521	1,741	3,531	6,470	2,740	2,303	أ) الحكومية والمؤسسات العامة
B) CORPORATE BONDS	6,993	6,429	6,326	7,736	6,831	9,269	8,008	ب) اسناد القرض
7- OTHER NEGOTIABLE ASSETS	25,546	26,455	29,371	32,875	27,414	23,509	23,958	٧- الموجودات المتداولة الأخرى
8- FIXED ASSETS	5,408	5,422	7,201	5,559	5,110	4,422	3,815	٨- الموجودات الثابتة
9- OTHER ASSETS	7,591	7,671	10,461	8,980	6,159	4,517	5,319	٩- موجودات أخرى
TOTAL ASSETS = TOTAL LIABILITIES	223,119	218,190	258,535	288,352	260,458	232,146	201,837	مجموع الموجودات = مجموع المطلوبات
LIABILITIES =====								المطلوبات =====
1- PRIVATE DEPOSITS (RESIDENT)	76,844	73,059	88,089	92,422	87,899	74,145	70,352	١- ودائع القطاع الخاص (مقيم)
A) SAVINGS	17,121	16,012	17,630	14,158	11,346	10,649	10,358	أ) توفير
B) TIME	59,723	57,047	70,459	78,264	76,553	63,496	59,994	ب) لأجل
2- DEPOSITS BY COMMERCIAL BANKS	58,912	59,840	67,342	76,162	60,929	59,283	46,666	٢- ودائع البنوك التجارية
3- FOREIGN LIABILITIES	7,498	6,695	8,057	27,989	21,171	27,000	15,663	٣- مطلوبات أجنبية
4- BORROWING FROM	22,526	21,519	24,259	21,227	23,797	15,209	15,344	٤- الاقتراض من
A) CENTRAL BANK OF JORDAN	22,437	21,452	22,984	16,626	18,116	12,816	12,204	أ) البنك المركزي الأردني
B) COMMERCIAL BANKS	89	67	1,275	4,601	5,681	2,473	3,140	ب) البنوك التجارية
5- CAPITAL	25,450	25,450	33,316	35,996	34,449	30,801	30,266	٥- رأس المال
6- RESERVES	3,757	3,895	1,405	10,554	9,331	8,084	6,714	٦- الاحتياطات
7- OTHER LIABILITIES	28,132	27,732	36,067	24,002	22,882	17,544	16,832	٧- مطلوبات أخرى

* CONSOLIDATION OF BALANCE SHEETS OF THE REAL ESTATE FINANCING CORPORATION LTD (REFCO), JORDAN SECURITIES CORPORATION, ARAB FINANCE CORPORATION (JORDAN), JORDAN FINANCE HOUSE CORPORATION FOR DEVELOPMENT & INVESTMENT, DARKO INVESTMENT AND HOUSING COMPANY, ISLAMIC INVESTMENT HOUSE, FINANCE AND CREDIT CORPORATION, JORDAN INVESTMENT & FINANCE CORPORATION, NATIONAL FINANCIAL INVESTMENT COMPANY AND BEIT EL MAL SAVING INVESTMENT FOR HOUSING CO. LTD. (BEITENA).

NOTE: DATA HAS BEEN EXCLUDED FOR :
1) JORDAN INVESTMENT AND FINANCE CORPORATION SINCE OCT. 1989 .
2) JORDAN SECURITIES CORPORATION & ISLAMIC INVESTMENT HOUSE SINCE JAN. 1990 .

* تشمل ميزانيات كل من المؤسسة المالية العقارية (ريفكو)، الشركة الأردنية للوراق المالية، المؤسسة المالية العربية (الأردن)، بيت التمويل الأردني للتنمية والاستثمار، داركولا استثمار والذكان، بيت الاستثمار اللاسالمي، شركة المال والائتمان، الأردن للاستثمار والتمويل، الشركة الأهلية للاستثمارات المالية وشركة بيت المال للدخار والاستثمار للاسكان (بيتنسا).

ملاحظة : استثنيت بيانات كـسـبـل من :
١) شركة الأردن للاستثمار والتمويل اعتباراً من شهر تشرين أول ١٩٨٩ .
٢) الشركة الأردنية للوراق المالية وبيت الاستثمار اللاسالمي اعتباراً من شهر كانون ثاني ١٩٩٠ .

* (١٥) الميزانية الموحدة للجهاز المالي *

(15) Consolidated Balance Sheet of the Financial System *

Thousand JD

الف دينار

	1990	1989	1989	1988	1987	1986	1985	
	كانون JAN.	كانون DEC.						
ASSETS								الموجودات
1- FOREIGN ASSETS	1235,522	1244,771	1244,771	953,693	870,496	821,057	781,351	1- الموجودات الأجنبية
2- CLAIMS ON GOVERNMENT	961,079	978,960	978,960	916,030	602,164	393,821	328,696	2- ديون على الحكومة
A) TREASURY BILLS	202,681	223,106	223,106	234,206	151,943	133,473	110,434	أ) اذونات الخزانة
B) LOANS AND ADVANCES	536,144	536,144	536,144	463,124	261,719	133,754	129,244	ب) قروض و سلف
C) GOVT. & PUBLIC CORPS. BONDS	222,254	219,710	219,710	218,700	188,502	126,594	89,018	ج) سندات الحكومة و المؤسسات العامة
3- CLAIMS ON MUNICIPALITIES AND PUBLIC CORPS.	177,724	175,694	175,694	174,532	156,302	111,052	94,859	3- ديون البلديات والمؤسسات العامة
4- CLAIMS ON PRIVATE SECTOR	2029,712	2037,096	2037,096	1953,579	1844,997	1714,608	1579,320	4- ديون على القطاع الخاص
A) LOANS AND ADVANCES	1793,839	1800,570	1800,570	1712,225	1573,914	1446,772	1331,597	أ) قروض و سلف
B) CORPORATE BONDS	35,230	36,388	36,388	34,071	52,781	61,046	57,880	ب) اسناد القرض
C) DOMESTIC INVESTMENTS	200,643	200,138	200,138	207,283	218,302	206,790	189,843	ج) استثمارات محلية
5- ASSETS OF THE FINANCIAL SYSTEM WITH	1042,515	1030,872	1030,872	739,743	662,807	668,620	605,158	5- موجودات الجهاز المالي لدى
A) CENTRAL BANK OF JORDAN	214,953	263,817	263,817	151,355	128,918	164,088	164,229	أ) البنك المركزي الاردني
B) BANKS AND FINANCIAL INSTITUTIONS	827,562	767,055	767,055	588,388	533,889	504,532	440,929	ب) بنوك و مؤسسات مالية و مؤسسات القراض
6- FIXED ASSETS	98,579	97,777	97,777	89,124	82,650	76,630	75,093	6- الموجودات الثابتة العامة
7- OTHER ASSETS	473,225	483,421	483,421	278,810	227,251	205,894	176,219	7- موجودات اخرى
ASSETS = LIABILITIES	6018,356	6048,591	6048,591	5105,511	4446,667	3992,402	3640,696	الموجودات = المطلوبات
LIABILITIES								المطلوبات
1- MONEY SUPPLY (M1)	1324,077	1318,792	1318,792	1179,889	999,230	910,819	860,974	1- عرض النقد (ع ١١)
A) CURRENCY WITH THE PUBLIC	869,648	867,660	867,660	808,546	654,571	583,387	531,304	أ) النقد لدى الجمهور
B) DEMAND DEPOSITS	454,429	451,132	451,132	371,343	344,659	327,432	329,670	ب) ودائع تحت الطلب
1- PRIVATE SECTOR (RESIDENT)	425,024	419,141	419,141	349,886	319,010	305,649	298,011	1- قطاع خاص (مقيم)
2- MUNICIPALITIES AND PUBLIC CORPS.	29,405	31,991	31,991	21,457	25,649	21,783	31,659	2- البلديات والمؤسسات العامة
2- SAVING AND TIME DEPOSITS	1748,072	1743,796	1743,796	1565,242	1494,926	1263,218	1109,861	2- ودائع التوفير و لاجل
A) PRIVATE SECTOR (RESIDENT)	1658,252	1657,873	1657,873	1501,623	1448,634	1208,335	1059,328	أ) قطاع خاص (مقيم)
B) MUNICIPALITIES AND PUBLIC CORPS.	89,820	85,923	85,923	63,619	46,292	54,883	50,533	ب) البلديات و المؤسسات العامة
3- GOVERNMENT LIABILITIES	165,785	185,359	185,359	114,347	131,284	168,907	130,147	3- مطلوبات الحكومة
4- FOREIGN LIABILITIES	569,550	563,260	563,260	629,438	497,583	410,748	383,883	4- المطلوبات الأجنبية
5- FINANCIAL SYSTEM LIABILITIES	844,571	866,919	866,919	651,278	573,483	602,827	564,449	5- مطلوبات الجهاز المالي
A) CENTRAL BANK OF JORDAN	307,118	285,906	285,906	180,620	173,694	165,018	146,888	أ) البنك المركزي الاردني
B) BANKS AND FINANCIAL INSTITUTIONS	537,453	581,013	581,013	470,658	399,789	437,809	417,561	ب) بنوك و مؤسسات مالية و مؤسسات القراض
6- CAPITAL AND RESERVES	530,172	526,972	526,972	445,874	397,671	369,780	343,749	6- رأس المال و الاحتياطيات
A) CAPITAL	215,465	206,088	206,088	200,526	195,169	190,887	185,555	أ) رأس المال
B) RESERVES AND ALLOWANCES	314,707	320,884	320,884	245,348	202,502	178,893	158,194	ب) الاحتياطيات و المخصمات
7- OTHER LIABILITIES	836,129	843,493	843,493	519,443	352,490	266,183	247,633	7- مطلوبات اخرى

* INCLUDING: THE CENTRAL BANK OF JORDAN, COMMERCIAL BANKS, SPECIALIZED CREDIT INSTITUTIONS AND OTHER FINANCIAL CORPORATIONS

* يشمل: البنك المركزي الاردني والبنوك التجارية و مؤسسات القراض المتخصصة و المؤسسات المالية الاخرى.

(١٦) اجمالي الودائع لدى البنوك التجارية *

(16) Total Deposits with Commercial Banks *

الف دينار

Thousand JD

البلديات MUNICIPALITIES				المؤسسات العامة PUBLIC ENTITIES				القطاع الخاص (مقيم) PRIVATE SECTOR (RESIDENT)				المجموع العام GRAND TOTAL	نهاية الفترة
لداجل TIME	توفير SAVING	تحت الطلب DEMAND	المجموع TOTAL	لداجل TIME	توفير SAVING	تحت الطلب DEMAND	المجموع TOTAL	لداجل TIME	توفير SAVING	تحت الطلب DEMAND	المجموع TOTAL	GRAND TOTAL	
2,598	39	4,591	7,228	3,752	241	3,609	7,602	184,900	106,688	173,802	465,398	593,136	١٩٧٩
2,650	28	3,695	6,373	21,775	277	2,616	24,668	235,506	126,212	218,854	580,572	808,478	١٩٨٠
4,040	210	4,635	8,885	38,032	103	3,488	41,623	281,133	153,255	272,008	706,396	977,648	١٩٨١
4,249	296	3,633	8,178	22,722	174	5,117	28,013	406,390	180,642	296,354	883,386	1169,479	١٩٨٢
5,516	263	6,787	12,566	28,516	512	6,860	35,888	503,303	207,094	325,030	1035,427	1397,821	١٩٨٣
5,043	61	6,005	11,109	28,082	313	5,007	33,402	617,987	225,958	325,855	1169,800	1603,087	١٩٨٤
8,119	146	5,070	13,335	32,871	273	10,737	43,881	752,096	229,669	292,640	1274,405	1747,168	١٩٨٥
13,416	272	4,737	18,425	34,570	467	6,084	41,121	878,565	246,516	299,915	1424,996	1946,252	١٩٨٦
2,616	426	2,871	5,913	36,919	237	7,239	44,395	1077,239	274,010	312,705	1663,954	2142,372	١٩٨٧
5,210	4	4,093	9,307	51,041	228	5,179	56,448	1102,058	300,775	344,438	1747,271	2346,147	١٩٨٨
5,943	5	2,685	8,633	66,086	378	9,473	75,937	1228,712	337,369	413,224	1979,305	2625,349	١٩٨٩
3,535	465	2,903	6,903	38,525	253	8,831	47,609	1111,592	276,682	317,528	1705,802	2184,770	١٩٨٨ اذار
4,300	476	2,539	7,315	37,176	240	8,371	45,787	1099,048	277,073	326,840	1702,969	2204,856	نيسان
4,473	476	2,636	7,585	41,308	263	9,500	51,071	1100,028	278,473	323,672	1702,173	2217,066	آيار
4,443	513	2,671	7,627	45,391	280	10,427	56,098	1094,321	289,482	335,383	1719,186	2243,737	حزيران
4,719	522	2,518	7,759	42,508	267	9,312	52,087	1098,164	285,300	336,102	1719,566	2248,129	تموز
5,012	5	2,450	7,467	46,635	280	9,976	56,891	1095,310	280,259	328,732	1704,301	2239,752	آب
5,893	3	2,539	8,435	44,789	247	10,653	55,689	1101,465	280,422	319,422	1701,309	2235,412	ايلول
5,677	2	2,760	8,439	46,310	248	5,637	52,195	1111,067	281,142	330,069	1722,278	2298,792	تشرين اول
6,872	2	3,023	9,897	45,218	457	5,838	51,513	1107,881	286,676	346,896	1741,453	2329,609	تشرين ثاني
5,210	4	4,093	9,307	51,041	228	5,179	56,448	1102,058	300,775	344,438	1747,271	2346,147	كانون اول
4,655	5	2,749	7,409	58,844	220	6,343	65,407	1110,484	301,505	344,007	1755,996	2356,279	١٩٨٩ كانون ثاني
3,569	4	3,176	6,749	67,336	198	6,269	73,803	1122,410	304,568	345,219	1772,197	2409,113	شباط
5,056	4	3,074	8,134	51,404	202	6,428	58,034	1130,655	306,192	347,974	1784,821	2415,754	اذار
4,900	5	2,742	7,647	43,868	200	4,811	48,879	1129,343	304,935	347,325	1781,603	2393,975	نيسان
4,815	5	2,382	7,202	49,227	207	8,379	57,813	1149,191	307,199	358,665	1815,055	2429,532	آيار
5,702	5	2,430	8,137	57,252	304	8,292	65,848	1125,452	314,883	356,865	1797,200	2407,278	حزيران
5,547	5	2,465	8,017	64,018	439	7,417	71,874	1121,482	307,891	384,600	1813,973	2381,491	تموز
5,499	5	2,630	8,134	59,351	586	8,050	67,987	1150,337	314,070	399,640	1864,047	2455,074	آب
5,191	5	2,530	7,726	42,779	578	9,508	52,865	1171,405	317,633	396,711	1885,749	2454,911	ايلول
5,711	5	2,743	8,459	63,047	444	13,186	76,677	1221,378	320,995	392,052	1934,425	2530,443	تشرين اول
5,516	5	2,461	7,982	64,431	844	10,869	76,144	1235,077	323,961	406,814	1965,852	2563,165	تشرين ثاني
5,943	5	2,685	8,633	66,086	378	9,473	75,937	1228,712	337,369	413,224	1979,305	2625,349	كانون اول
8,364	5	2,349	10,718	67,485	382	8,533	76,400	1240,723	335,060	418,033	1993,816	2644,586	١٩٩٠ كانون ثاني
8,913	6	2,319	11,238	70,186	358	7,977	78,521	1255,522	337,807	424,739	2018,068	2670,432	شباط
9,599	6	2,363	11,968	80,609	799	8,041	89,449	1243,433	338,390	433,065	2014,888	2700,826	اذار

* تشمل: (١) بنك الاسكان .
(٢) البنك الاردني للاستثمار والتشغيل اعتبارا من شهر تشرين اول ١٩٨٩ .
(٣) البنك الوطني الاسلامي وبنك المؤسسة العربية المصرفية (الاردن) اعتبارا من شهر كانون ثاني ١٩٩٠ .

* (١٦) اجمالي الودائع لدى البنوك التجارية (تابع)

الف دينار

* (16) Total Deposits with Commercial Banks (Continued)

Thousand JD

END OF PERIOD	القطاع الخاص (غير مقيّم) PRIVATE SECTOR (NON-RESIDENT)				الحكومة GOVERNMENT				مؤسسات شبه حكومية SEMI-GOVERNMENT			
	لداجل TIME	توفير SAVING	تحت الطلب DEMAND	المجموع TOTAL	لداجل TIME	توفير SAVING	تحت الطلب DEMAND	المجموع TOTAL	لداجل TIME	توفير SAVING	تحت الطلب DEMAND	المجموع TOTAL
1979	48,075	2,066	16,949	67,090	6,859	59	5,535	12,453	24,677	25	8,663	33,365
1980	81,473	2,240	49,532	133,253	13,954	55	6,603	20,612	35,960	240	6,800	43,000
1981	113,059	6,480	24,008	143,555	12,233	72	6,970	19,275	51,496	1,017	5,401	57,914
1982	130,859	6,956	33,764	171,579	20,473	104	9,338	29,915	41,867	246	6,295	48,408
1983	177,145	7,469	32,080	216,694	25,167	77	11,565	36,809	54,481	515	5,441	60,437
1984	218,438	8,475	49,956	276,869	29,713	136	16,770	46,619	59,049	197	6,042	65,288
1985	246,140	8,189	39,936	294,265	36,660	59	19,794	56,513	57,982	361	6,426	64,769
1986	265,498	7,739	32,258	305,495	55,702	176	19,544	75,422	72,138	548	8,107	80,793
1987	259,502	8,508	32,787	300,797	60,425	113	19,008	79,546	42,419	37	5,311	47,767
1988	358,233	8,621	55,665	422,519	43,749	106	20,469	64,324	41,029	200	5,049	46,278
1989	332,880	8,086	59,405	400,371	57,441	119	17,377	74,937	79,067	44	7,055	86,166
MAR. 1988	267,461	7,675	35,024	310,160	56,985	114	16,138	73,237	37,107	54	3,898	41,059
APR.	285,771	8,077	42,263	336,111	54,924	108	14,956	69,988	38,727	48	3,911	42,686
MAY	294,084	8,359	40,787	343,230	53,311	99	16,078	69,488	39,100	65	4,354	43,519
JUNE	302,879	8,272	40,161	351,312	52,377	99	13,895	66,371	39,105	59	3,979	43,143
JULY	312,236	8,775	39,845	360,856	51,229	99	15,590	66,918	37,143	41	3,759	40,943
AUG.	318,698	7,621	32,083	358,402	52,755	149	16,288	69,192	38,902	41	4,556	43,499
SEP.	319,270	7,379	33,099	359,748	49,091	125	14,522	63,738	42,001	40	4,452	46,493
OCT.	356,704	7,982	43,076	407,762	47,900	104	15,345	63,349	40,487	52	4,230	44,769
NOV.	361,777	12,573	48,302	422,652	44,252	113	15,589	59,954	40,158	52	3,930	44,140
DEC.	358,233	8,621	55,665	422,519	43,749	106	20,469	64,324	41,029	200	5,049	46,278
JAN. 1989	357,216	8,559	58,940	424,715	38,033	110	14,178	52,321	43,458	116	6,857	50,431
FEB.	381,182	8,225	66,926	456,333	39,386	312	13,095	52,793	38,174	17	9,047	47,238
MAR.	376,048	8,235	66,174	450,457	41,949	407	14,090	56,446	50,944	55	6,863	57,862
APR.	357,176	8,136	71,437	436,749	42,837	695	12,792	56,324	55,797	39	6,937	62,773
MAY	349,655	8,569	82,378	440,602	38,419	103	13,945	52,467	50,201	361	5,831	56,393
JUNE	347,852	8,273	70,373	426,498	38,362	104	14,050	52,516	50,214	43	6,822	57,079
JULY	308,381	8,049	56,172	372,602	42,182	112	14,656	56,950	51,607	36	6,432	58,075
AUG.	319,606	7,500	60,027	387,133	48,143	129	15,858	64,130	58,029	11	5,603	63,643
SEP.	318,943	8,330	56,312	383,585	44,328	135	14,154	58,617	60,252	79	6,038	66,369
OCT.	298,900	7,899	55,405	362,204	54,814	126	20,384	75,324	68,130	64	5,160	73,354
NOV.	304,018	7,432	54,809	366,259	56,503	111	13,830	70,444	70,047	60	6,377	76,484
DEC.	332,880	8,086	59,405	400,371	57,441	119	17,377	74,937	79,067	44	7,055	86,166
JAN. 1990	341,989	7,500	58,918	408,407	58,266	128	14,392	72,786	75,929	14	6,516	82,459
FEB.	338,840	8,020	59,652	406,512	61,791	137	14,205	76,133	73,624	15	6,321	79,960
MAR.	350,838	8,401	59,894	419,133	64,359	144	14,184	78,687	79,933	85	6,683	86,701

* INCLUDING (1) HOUSING BANK
(2) JORDAN INVESTMENT & FINANCE BANK
SINCE OCT. 1989.
(3) NATIONAL ISLAMIC BANK & ARAB BANKING
CORPORATION (JORDAN) SINCE JAN. 1990.

(4) اجمالي الودائع لدى البنوك التجارية

مليون دينار

(4) Total Deposits with Commercial Banks

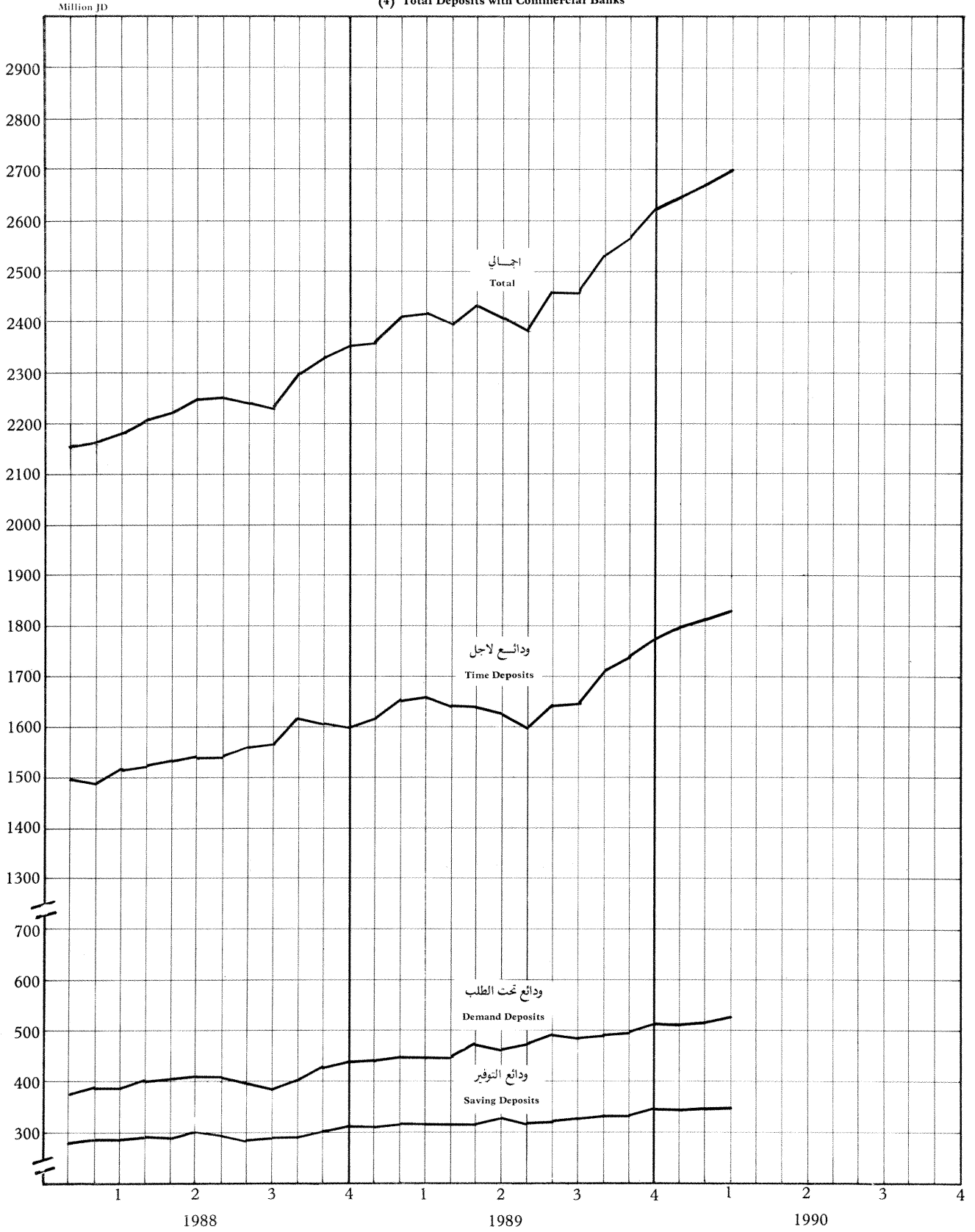

* (١٧) ودائع لدى البنوك التجارية بالعملة الاجنبية *

(17) Deposits with Commercial Banks in Foreign Currencies *

Thousand JD

الف دينار

القطاع الخاص (غير مقيم) PRIVATE SECTOR (NON-RESIDENT)				القطاع الخاص (مقيم) PRIVATE SECTOR (RESIDENT)				المجموع العام GRAND TOTAL	نهاية الفترة END OF PERIOD	
لداجل TIME	التوفير SAVING	تحت الطلب DEMAND	المجموع TOTAL	لداجل TIME	التوفير SAVING	تحت الطلب DEMAND	المجموع TOTAL			
78,752	528	31,557	110,837	14,445	183	3,734	18,362	129,199	1980	
102,431	591	14,445	117,467	30,203	324	7,814	38,421	155,888	1981	
122,357	669	26,181	149,207	27,646	371	10,273	38,290	187,497	1982	
163,937	1,372	22,623	187,932	41,372	575	12,560	54,507	242,439	1983	
204,159	1,541	41,905	247,605	41,144	684	14,491	56,319	303,924	1984	
231,576	3,177	31,993	266,746	49,144	1,423	14,599	65,166	331,912	1985	
243,495	4,262	26,130	273,887	58,281	1,812	15,480	75,573	349,460	1986	
232,105	4,344	23,474	259,923	106,696	2,367	15,192	124,255	384,178	1987	
337,068	4,607	42,669	384,344	125,342	3,977	21,386	150,705	535,049	1988	
316,963	5,718	41,025	363,706	221,948	7,941	53,086	282,975	646,681	1989	
239,244	3,363	26,615	269,222	98,176	2,780	16,496	117,452	386,674	MAR. 1988	اذار
256,510	3,547	31,720	291,777	77,970	2,809	20,361	101,140	392,917	APR.	نيسان
268,586	3,627	28,197	300,410	85,954	2,805	22,781	111,540	411,950	MAY	آيار
277,932	3,794	29,789	311,515	96,195	3,016	20,727	119,938	431,453	JUNE	حزيران
286,561	3,852	30,031	320,444	97,537	3,287	21,546	122,370	442,814	JULY	تموز
293,384	3,769	22,472	319,625	100,210	3,141	21,440	124,791	444,416	AUG.	آب
293,432	3,575	23,848	320,855	103,989	3,132	18,109	125,230	446,085	SEP.	ايلول
332,784	4,182	32,475	369,441	118,922	3,450	26,595	148,967	518,408	OCT.	تشرين اول
343,249	4,416	35,538	383,203	122,703	3,594	30,508	156,805	540,008	NOV.	تشرين ثاني
337,068	4,607	42,669	384,344	125,342	3,977	21,386	150,705	535,049	DEC.	كانون اول
339,736	4,315	47,088	391,139	142,630	4,337	25,782	172,749	563,888	JAN. 1989	كانون ثاني
365,337	4,150	51,430	420,917	149,337	4,116	25,616	179,069	599,986	FEB.	شباط
358,778	3,985	51,046	413,809	151,846	4,416	28,549	184,811	598,620	MAR.	اذار
339,769	3,941	53,771	397,481	153,742	4,416	37,245	195,403	592,884	APR.	نيسان
332,708	4,180	63,832	400,720	172,175	4,545	42,708	219,428	620,148	MAY	آيار
331,220	4,032	49,483	384,735	165,435	4,622	33,112	203,169	587,904	JUNE	حزيران
292,539	4,058	37,718	334,315	194,161	4,503	54,979	253,643	587,958	JULY	تموز
304,494	4,321	41,022	349,837	178,388	4,758	37,379	220,525	570,362	AUG.	آب
303,844	5,187	38,866	347,897	196,571	5,323	44,640	246,534	594,431	SEP.	ايلول
284,477	5,051	35,865	325,393	227,010	5,861	46,693	279,564	604,957	OCT.	تشرين اول
289,784	5,097	40,809	335,690	240,495	6,361	52,905	299,761	635,451	NOV.	تشرين ثاني
316,963	5,718	41,025	363,706	221,948	7,941	53,086	282,975	646,681	DEC.	كانون اول
329,478	5,183	40,613	375,274	234,969	6,591	55,327	296,887	672,161	JAN. 1990	كانون ثاني
324,979	5,695	41,545	372,219	249,997	6,847	66,253	323,097	695,316	FEB.	شباط
336,284	6,118	44,404	386,806	238,008	6,912	68,658	313,578	700,384	MAR.	اذار

* INCLUDING (1) HOUSING BANK .
(2) JORDAN INVESTMENT & FINANCE BANK
SINCE OCT. 1989.
(3) NATIONAL ISLAMIC BANK & ARAB BANKING
CORPORATION (JORDAN) SINCE JAN. 1990.

* تشمل : (١) بنك الإسكان -
(٢) البنك الاردني للاستثمار والتمويل اعتبارا
من شهر تشرين اول ١٩٨٩ -
(٣) البنك الوطني الاسلامي وبنك المؤسسة العربية
البنكرية (الاردن) اعتبارا من شهر كانون ثاني ١٩٩٠ .

(١٨) هيكل اسعار الفائدة على الودائع

(18) Term Structure of Deposit Rates

Percent Per annum

النسبة المئوية السنوية

DATE OF CHANGE	1988	1988	1986	1984	1983	1982	تاريخ اجراء التعيير	
	ايلول SEP.	حزيران JUNE	تشرين ثاني NOV.	آيار MAY	حزيران JUNE	تشرين ثاني NOV.		نيسان APRIL
TYPE OF DEPOSIT								نوع الوديعة
CENTRAL BANK OF JORDAN								البنك المركزي الاردني
A) GOVT. SUBJECT TO NOTICE DEPOSITS	2-3	2-3	2-3	2-3	2-3	2-3	2-3	١ (اودائع حكومية) خاضعة لشعار)
B) BANKS SUBJECT TO NOTICE DEPOSITS	1-2	1-2	1-2	1-2	1.0	1.0	1.0	٢ (اودائع البنوك) خاضعة لشعار)
COMMERCIAL BANKS AND FINANCIAL CORPORATIONS**								البنوك التجارية والمؤسسات المالية**
A) DEMAND DEPOSITS & SUBJECT TO (2-7) DAYS NOTICE (MAX)	-	3.0	3.0	4.0	4.0	4.0	4.0	١ (اودائع تحت الطلب ولاشعار يومين وحتى اسبوع (حد اعلى)
B) TIME DEPOSITS :								٢ (اودائع لاجل شهر و اقل من ٣ اشهر (حد ادنى) (حد اعلى)
1 TO LESS THAN 3 MONTHS (MIN)	-	-	-	-	-	-	5.0	٣ اشهر و اقل من ٦ اشهر (حد ادنى) (حد اعلى)
(MAX)	-	7.5	7.5	8.5	8.5	6.5	6.5	
3 TO LESS THAN 6 MONTHS (MIN)	-	-	-	-	-	-	5.75	٦ اشهر و اقل من سنة (حد ادنى) (حد اعلى)
(MAX)	-	7.5	7.5	8.5	8.5	7.0	7.0	
6 MONTHS TO LESS THAN 1 YEAR (MIN)	-	-	-	-	-	-	5.75	٦ اشهر و اقل من سنة (حد ادنى) (حد اعلى)
(MAX)	-	7.5	7.5	8.5	8.5	7.75	7.75	
OVER 1 YEAR (MIN)	-	-	-	-	-	-	6.0	ودائع لاجل سنة فاكثر (حد ادنى) (حد اعلى)
(MAX)	-	7.5	7.5	8.5	8.5	8.0	8.0	
C) SAVINGS								٣ (اودائع التوفير لدى البنوك التجارية (حد ادنى) (حد اعلى)
WITH COMMERCIAL BANKS (MIN)	-	-	-	-	-	-	5.0	
(MAX)	-	5.5	5.5	6.5	6.5	6.0	6.0	
WITH FINANCIAL CORP. (MAX)	-	6.0	6.0	7.0	7.0	6.5	6.5	لدى المؤسسات المالية (حد اعلى)
D) CERTIFICATES OF DEPOSITS (MAX) :								٤ (شهادات الودائع (حد اعلى) شهادة اشهر و اقل من ستة اشهر سنة اشهر و اقل من تسعة اشهر تسعة اشهر و اقل من سنة سنة فاكثر
3 TO LESS THAN 6 MONTHS	-	-	7.375	8.75	8.75	7.25	7.0	
6 TO LESS THAN 9 MONTHS	-	-	7.375	8.75	8.75	8.0	7.75	
9 MONTHS TO LESS THAN 1 YEAR	-	-	7.375	8.75	8.75	8.25	8.0	
OVER 1 YEAR	-	-	7.375	8.75	8.75	8.5	8.25	
POSTAL SAVINGS FUND	7.0	7.0	7.0	7.0	7.0	7.0	7.0	صندوق توفير البريد

* : FLOATING SINCE 6-6-1988.
** : FLOATING SINCE 24-9-1988.

* : سعومة اعتبارا من ٦ / ١٩٨٨.
** : سعومة اعتبارا من ٢٤ / ٩ / ١٩٨٨.

*
توزيع التسهيلات الائتمانية للبنوك التجارية حسب القطاعات
(19) Sectorial Distribution of Outstanding Commercial Banks' Credit *

Thousand JD

الف دينار

أخرى OTHER	أصحاب المهن و الأفراد PROFESS- IONAL & PRIVATE INDIVI- DUALS	مؤسسات مالية FINANCIAL INSTITU- TIONS	سياحة وفنادق وسطاعم TOURISM: HOTELS AND RESTAUR- ANTS	خدمات النقل TRANSPOR- TATION	إشاعات CONSTRUC- TION	تجارة عامة GENERAL COMMERCE AND TRADE	صناعة INDUSTRY	تعيين MINING	زراعة AGRIC- ULTURE	بلديات ومؤسسات عامة MUNICIPAL- ITIES AND PUBLIC CO- RPORATIONS	المجموع TOTAL	نهاية الفترة END OF PERIOD
17,082	29,662	4,756	9,657	13,040	150,994	134,236	56,477	4,038	17,361	27,756	465,059	1979
20,273	38,717	8,699	11,843	14,479	180,758	166,956	68,718	4,357	17,205	31,051	563,856	1980
31,471	60,834	9,359	15,890	23,286	201,036	225,791	82,437	6,827	19,386	45,000	721,317	1981
41,174	69,596	19,602	20,485	32,887	216,753	284,944	98,532	14,069	24,630	64,499	887,171	1982
42,998	108,096	25,637	25,683	50,483	271,345	276,650	118,428	20,542	25,626	65,434	1030,922	1983
50,913	121,459	29,592	23,716	58,482	324,055	296,097	142,372	27,416	25,659	85,064	1184,825	1984
53,221	127,563	26,933	29,825	64,029	331,569	308,555	157,165	32,070	26,298	117,188	1274,416	1985
53,454	137,255	29,209	37,530	49,364	353,678	338,744	176,743	44,281	32,671	142,483	1395,412	1986
64,482	159,312	31,454	32,522	38,799	358,247	363,723	175,312	45,355	40,024	203,803	1513,033	1987
61,376	203,043	29,282	27,036	51,996	374,476	402,480	188,158	33,282	47,156	215,727	1634,012	1988
75,725	253,791	32,619	30,807	42,878	399,136	391,511	219,705	19,252	47,398	217,661	1730,483	1989
66,921	181,323	30,876	31,180	42,275	358,208	391,052	177,118	38,594	39,572	239,850	1596,969	MAR. 1988 أذار
68,143	176,371	29,460	32,455	44,611	340,203	380,064	194,114	54,021	45,252	210,744	1575,438	APR. نيسان
70,675	191,634	29,037	32,898	41,137	354,753	393,794	184,513	39,200	41,764	219,501	1598,906	MAY آيار
68,588	195,327	29,624	31,725	44,522	359,836	396,475	189,008	42,898	42,781	216,039	1616,823	JUNE حزيران
68,136	197,099	30,137	31,401	44,948	358,329	389,028	191,225	41,123	51,684	219,138	1622,248	JULY تموز
67,700	199,378	30,077	29,739	43,876	360,172	396,855	187,403	36,769	45,148	224,529	1621,646	AUG. آب
65,872	201,383	30,233	27,482	48,733	361,977	400,388	179,061	36,257	46,013	222,374	1619,773	SEP. ايلول
65,507	202,650	33,245	27,595	49,232	363,813	397,255	179,672	36,866	47,986	223,579	1627,400	OCT. تشرين اول
69,344	203,388	30,924	27,932	51,472	376,006	401,084	179,920	35,946	48,347	220,032	1644,395	NOV. تشرين ثاني
61,376	203,043	29,282	27,036	51,996	374,476	402,480	188,158	33,282	47,156	215,727	1634,012	DEC. كانون اول
63,131	208,359	30,694	27,593	50,860	386,378	409,715	193,076	37,573	48,332	217,662	1673,373	JAN. 1989 كانون ثاني
60,369	209,202	31,210	30,101	51,695	385,477	411,913	194,762	32,492	47,271	218,747	1673,239	FEB. شباط
66,334	215,841	31,010	29,389	50,036	386,791	406,341	197,260	32,738	50,374	219,149	1685,263	MAR. أذار
62,450	219,571	27,337	29,702	47,576	385,201	401,431	203,086	30,392	49,262	225,448	1681,456	APR. نيسان
68,044	218,375	28,538	30,200	47,234	385,273	413,310	213,393	31,586	51,648	222,715	1710,316	MAY آيار
63,189	203,092	25,406	30,612	46,326	382,342	429,565	217,344	33,598	53,371	219,014	1703,859	JUNE حزيران
71,540	228,296	30,794	26,011	44,153	400,163	394,145	204,520	16,273	52,888	238,662	1707,445	JULY تموز
69,321	225,701	34,707	21,757	41,933	400,734	388,756	215,976	14,692	52,357	209,164	1675,098	AUG. آب
71,403	235,772	31,130	26,331	40,103	402,196	378,642	224,021	16,510	49,493	206,692	1682,293	SEP. ايلول
70,972	230,996	31,805	24,856	41,785	416,263	387,928	218,494	18,496	51,845	221,963	1715,403	OCT. تشرين اول
71,541	258,051	22,714	29,733	43,422	401,946	389,208	217,954	14,656	47,739	221,528	1718,492	NOV. تشرين ثاني
75,725	253,791	32,619	30,807	42,878	399,136	391,511	219,705	19,252	47,398	217,661	1730,483	DEC. كانون اول
84,699	245,458	33,476	30,295	43,400	401,320	397,471	222,026	20,313	49,088	225,230	1752,776	JAN. 1990 كانون ثاني
87,325	246,076	33,857	33,124	43,648	405,581	396,167	227,528	23,147	46,757	227,231	1770,441	FEB. شباط
80,349	246,715	29,727	32,184	46,155	412,117	402,357	213,143	23,456	47,611	228,865	1762,679	MAR. أذار

* تشمل: (١) بنك الإسكان .
(٢) البنك الاردني للاستثمار والتمويل اعتباراً من شهر تشرين اول ١٩٨٩ .
(٣) البنك الوطني الاسلامي وبنك المؤسسة العربية المصرفية (الاردن) اعتباراً من شهر كانون ثاني ١٩٩٠ .

* INCLUDING (1) HOUSING BANK .
(2) JORDAN INVESTMENT & FINANCE BANK SINCE OCT. 1989.
(3) NATIONAL ISLAMIC BANK & ARAB BANKING CORPORATION (JORDAN) SINCE JAN. 1990.

(٥) التسهيلات الائتمانية للبنوك التجارية

مليون دينار

Million JD

(5) Outstanding Commercial Banks Credit

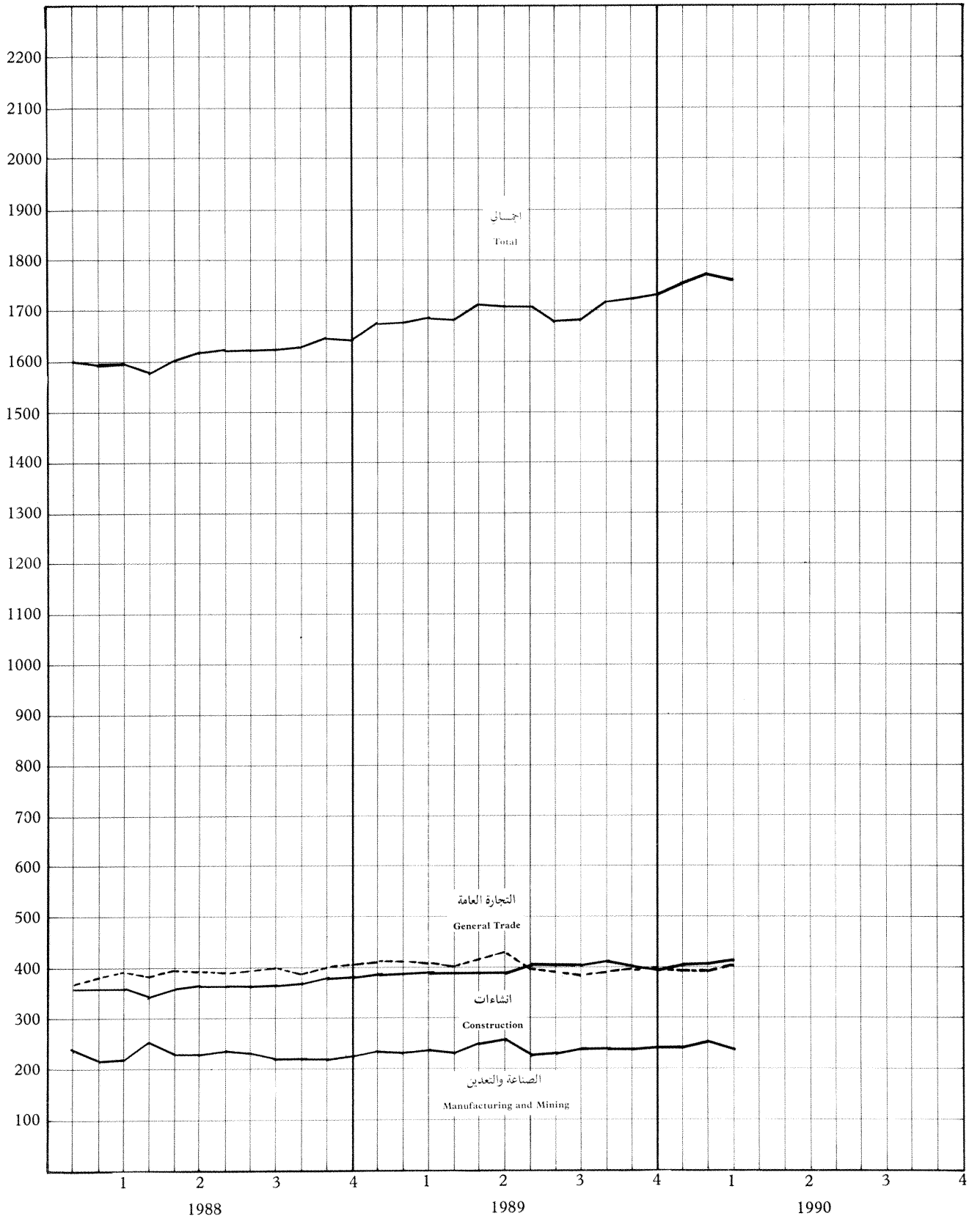

* (٢٠) إجمالي التسهيلات الائتمانية حسب الجهة المقرضة *

(20) Total Credit by Credit Institutions

Thousand JD										الف دينار
مؤسسات مالية أخرى	مؤسسات الائتمان	المنظمة التعاونية	مؤسسة القروض الزراعية	بنك تنمية المدن والقرى	بنك الائتماء الصناعي	بنك الإسكان	بنوك تجارية	البنك المركزي الأردني	المجموع	نهاية الفترة
OTHER	FINANCIAL INSTITUTIONS	HOUSING CO-OPERATIVE ORGANIZATION	JORDAN AGRICULTURAL CREDIT CORPORATION	CITIES AND VILLAGES DEVELOPMENT BANK	INDUSTRIAL DEVELOPMENT BANK	HOUSING BANK	COMMERCIAL BANKS	CENTRAL BANK of JORDAN	TOTAL	END OF PERIOD
1,410	2,322	6,809	12,723	12,470	15,644	72,575	385,093	2,364	511,410	1979
5,705	5,049	9,300	14,049	13,410	18,136	93,136	464,510	1,947	625,242	1980
18,453	4,749	10,644	17,280	15,349	23,450	103,567	604,607	3,998	802,097	1981
30,281	6,004	18,837	20,217	23,361	30,827	123,022	758,052	2,806	1013,407	1982
71,136	8,480	21,822	22,000	31,621	35,938	150,194	874,657	3,162	1219,010	1983
89,170	9,648	21,955	22,480	36,073	37,812	184,112	958,293	3,336	1362,879	1984
102,416	11,692	22,942	25,879	39,587	38,293	213,637	1020,717	3,712	1478,875	1985
120,203	20,142	11,290	28,047	45,260	39,260	231,881	1118,099	4,691	1618,873	1986
127,475	59,530	11,580	30,349	49,508	40,278	242,569	1216,962	4,748	1782,999	1987
138,946	74,310	11,598	32,401	52,436	42,226	255,091	1307,974	5,847	1920,829	1988
138,919	69,110	10,512	33,838	50,630	46,377	278,201	1381,726	3,339	2012,652	1989
129,689	63,432	11,604	30,555	49,776	39,836	241,123	1301,826	4,965	1872,806	JAN. كانون ثاني 1988
129,236	63,779	11,557	30,704	49,810	39,540	240,639	1303,437	5,267	1873,969	FEB. شباط
129,278	64,031	10,958	31,033	50,067	39,743	238,261	1304,022	5,750	1873,143	MAR. آذار
132,257	63,592	11,580	31,216	50,653	39,562	237,920	1279,757	5,718	1852,255	APR. نيسان
127,801	63,178	11,385	31,288	50,842	40,094	238,181	1300,298	5,732	1868,799	MAY أيار
129,173	67,136	11,883	31,231	50,989	40,714	240,978	1314,183	5,813	1892,100	JUNE حزيران
131,077	70,485	12,250	31,300	51,352	40,723	243,737	1318,085	5,865	1904,874	JULY تموز
131,509	69,917	12,113	31,443	51,591	40,755	243,771	1317,685	6,100	1904,884	AUG. آب
131,634	70,023	11,746	31,774	52,376	41,267	246,859	1315,050	6,533	1907,262	SEP. ايلول
135,834	69,605	12,029	32,138	53,131	41,296	247,690	1316,698	5,916	1914,337	OCT. تشرين اول
140,254	71,396	11,966	32,310	53,550	41,876	252,531	1329,818	5,598	1939,299	NOV. تشرين ثاني
138,946	74,310	11,598	32,401	52,436	42,226	255,091	1307,974	5,847	1920,829	DEC. كانون اول
142,686	72,863	11,543	32,663	52,798	43,020	256,842	1345,386	5,430	1963,231	JAN. كانون ثاني 1989
144,385	72,292	11,809	32,855	53,256	43,708	256,200	1343,828	7,046	1965,379	FEB. شباط
144,561	71,696	11,395	33,163	53,434	43,852	256,831	1356,596	6,737	1978,265	MAR. آذار
145,516	71,208	11,248	33,393	52,398	44,309	255,447	1359,064	6,821	1979,404	APR. نيسان
147,402	70,253	11,216	33,613	51,832	45,014	252,870	1386,675	8,115	2006,990	MAY أيار
149,439	69,631	11,157	33,500	51,963	45,743	248,950	1384,581	7,514	2002,478	JUNE حزيران
152,820	69,107	11,113	33,947	51,923	44,939	270,222	1360,702	7,954	2002,727	JULY تموز
153,506	68,240	11,072	34,136	52,149	44,578	244,516	1350,333	6,793	1965,323	AUG. آب
160,004	67,741	11,022	34,174	52,425	45,458	258,061	1354,582	5,598	1989,065	SEP. ايلول
142,147	67,279	10,951	34,218	53,030	45,782	276,150	1368,204	3,799	2001,560	OCT. تشرين اول
140,549	66,859	10,855	34,218	51,114	46,102	277,559	1381,226	3,593	2012,075	NOV. تشرين ثاني
138,919	69,110	10,512	33,838	50,630	46,377	278,201	1381,726	3,339	2012,652	DEC. كانون اول
110,289	68,891	10,667	34,154	51,092	46,499	280,692	1401,311	3,198	2006,793	JAN. كانون ثاني 1990

* : GOVT. LOANS AND PUBLIC CORPORATION BONDS ARE NOT INCLUDED.
 **: CREDIT DIRECTLY EXTENDED TO THE ECONOMY.

* : القروض للحكومة وسندات المؤسسات العامة غير مشمولة .
 **: اقراض مباشر للاقتصاد الوطني .

(٢١) اسناد القرض والقروض المصرفية المجمعة

(21) Syndicated loans and Corporate Bonds

Thousand JD

الف دينار

SYNDICATED LOANS القروض المصرفية المجمعة					CORPORATE BONDS اسناد القروض التجارية				نهاية الفترة END OF PERIOD
المبالغ الممنوحة	OUTSTANDING LOANS الرصيد غير المسدد				المجموع	SUBSCRIPTIONS الاشتراكات			
	المجموع	بقية المشاركين OTHER PARTICI-	البنوك التجارية COMMERCIAL	المؤسسات المالية FINANCIAL INSTITU-		المجموع	بقية المشاركين OTHER PARTICI-	البنوك التجارية COMMERCIAL	
EXTENDED	TOTAL	PANTS	BANKS	UTIONS	TOTAL	PANTS	BANKS	TIONS	
20,000	17,391	1,490	15,301	600	5,000	2,672	2,164	164	1979
43,704	30,298	2,937	26,404	957	10,000	4,817	4,899	284	1980
70,109	47,357	4,600	40,743	2,014	15,000	6,065	8,592	343	1981
92,095	75,861	6,252	66,743	2,866	40,000	9,894	29,224	802	1982
106,601	83,934	6,779	71,593	5,562	62,000	11,743	45,873	4,304	1983
132,126	103,930	8,839	86,894	8,197	81,500	27,420	47,462	6,618	1984
138,235	106,460	7,493	91,833	7,134	85,000	27,120	49,872	8,008	1985
144,519	109,141	7,404	94,434	7,303	96,300	35,254	51,777	9,269	1986
150,357	114,342	7,761	99,321	7,260	83,000	30,210	45,951	6,831	1987
136,285	97,361	5,139	85,172	7,050	78,710	44,639	26,335	7,736	1988
108,035	56,765	3,764	46,964	6,037	67,460	31,072	30,062	6,326	1989
150,457	109,046	6,978	95,276	6,792	80,650	31,631	39,263	9,756	MAR. 1988 اذار
150,804	107,834	6,657	94,291	6,886	79,400	36,478	34,915	8,007	APR. نيسان
150,104	107,536	6,735	93,989	6,812	79,400	34,714	36,610	8,076	MAY آيار
146,804	107,262	6,196	94,339	6,727	77,950	33,753	35,962	8,235	JUNE حزيران
146,754	101,883	5,420	89,767	6,696	86,410	40,240	37,712	8,458	JULY تموز
143,604	100,978	5,608	88,302	7,068	83,860	37,626	37,886	8,348	AUG. آب
143,449	98,859	5,812	86,520	6,527	81,610	32,934	40,369	8,307	SEP. ايلول
138,654	95,917	5,312	84,525	6,080	81,610	35,151	38,234	8,225	OCT. تشرين اول
138,654	97,364	5,401	85,604	6,359	79,710	34,775	36,877	8,058	NOV. تشرين ثاني
136,285	97,361	5,139	85,172	7,050	78,710	44,639	26,335	7,736	DEC. كانون اول
135,985	93,352	4,833	81,576	6,943	84,710	50,146	27,549	7,015	JAN. 1989 كانون ثاني
137,835	95,819	5,103	83,772	6,944	84,210	51,257	25,999	6,954	FEB. شباط
137,835	91,899	5,041	79,880	6,978	82,360	48,283	27,174	6,903	MAR. اذار
138,198	90,368	4,901	78,615	6,852	80,760	45,524	28,392	6,844	APR. نيسان
138,198	90,355	4,867	78,709	6,779	78,960	47,027	25,766	6,167	MAY آيار
109,547	67,076	4,016	57,120	5,940	78,560	49,309	23,077	6,174	JUNE حزيران
110,047	62,856	3,735	53,683	5,438	76,960	48,182	22,274	6,504	JULY تموز
107,410	62,510	2,428	54,558	5,524	76,460	47,670	22,458	6,332	AUG. آب
109,006	63,753	2,588	58,133	3,032	73,310	37,387	29,480	6,443	SEP. ايلول
108,865	63,392	2,585	57,621	3,186	72,709	39,318	28,756	4,635	OCT. تشرين اول
108,995	61,994	3,839	52,433	5,722	63,460	26,276	31,007	6,177	NOV. تشرين ثاني
108,035	56,765	3,764	46,964	6,037	67,460	31,072	30,062	6,326	DEC. كانون اول
108,154	60,570	3,574	55,637	1,359	67,460	32,229	30,704	4,527	JAN. 1990 كانون ثاني
105,755	57,392	2,221	54,117	1,054	66,560	29,476	30,655	6,429	FEB. شباط
103,755	58,575	2,156	54,025	2,394	64,410	26,676	30,741	6,993	MAR. اذار

(٢٢) هيكل اسعار الفائدة على القروض

(22) Term Structure of Lending Rates

النسبة المئوية السنوية

Percent Per annum

DATE OF CHANGE	1990							1989							تاريخ اجراء التغيير
	شباط FEB.	كانون أول DEC.	أيلول SEP.	تموز JULY	آيار MAY	شباط FEB.	كانون ثاني JAN.	شباط FEB.	آيار MAY	تموز JULY	أيلول SEP.	كانون أول DEC.	كانون ثاني JAN.	نوع القرض	
CENTRAL BANK OF JORDAN														البنك المركزي الاردني	
RE-DISCOUNT RATE	8.5	8.5	8.5	8.0	8.0	8.0	8.0	8.5	8.5	8.5	8.0	8.0	8.0	سعر اعادة الخصم	
ADVANCES TO SPECIALIZED CREDIT INSTITUTIONS	4-8.25	4-8.25	4-8.25	3-5	3-5	3-5	3-5	4-8.25	4-8.25	4-8.25	3-5	3-5	3-5	سلف الى مؤسسات الاقراض المتخصصة	
ADVANCES TO COMMERCIAL BANKS	8.50	8.50	8.50	8.00	7-8	7-8	7-8	8.50	8.50	8.50	8.00	7-8	7-8	سلف الى البنوك التجارية	
ADVANCES TO OTHER FINANCIAL CORPS.	8.5-9.5	8.5-9.5	8.5-9.5	8-9	8-9	8-9	8-9	8.5-9.5	8.5-9.5	8.5-9.5	8-9	8-9	8-9	سلف الى المؤسسات المالية الاخرى	
GOVERNMENT AND PUBLIC CORPORATION														الدين الداخلي واقتراض المؤسسات العامة	
DEBT															
DEVELOPMENT BONDS FOR														سندات التنمية	
A) BANKS AND PUBLIC CORPS.	9.0	9.0	9.0	9.0	9.0	8.5	8.5	9.0	9.0	9.0	9.0	9.0	8.5	1) (للمؤسسات العامة والبنوك	
B) INDIVIDUAL AND SAVING FUNDS	9.0	9.0	9.0	9.0	9.0	8.5	8.5	9.0	9.0	9.0	9.0	9.0	8.5	2) (للجمهور وصناديق الادخار	
PUBLIC CORPS. BONDS	9.0	9.0	7.5	7.5	7.5	7.5	7.5	9.0	9.0	9.0	9.0	9.0	7.5	سندات المؤسسات العامة	
TREASURY BILLS	6.25	6.0	6.0	6.0	6.0	7.0	5.0	6.25	6.0	6.0	6.0	6.0	7.0	اذونات الخزينة	
COMMERCIAL BANKS														البنوك التجارية	
CREDIT TO RESIDENTS	-	10.0	10.0	10.0	10.0	10.0	10.0	-	10.0	10.0	10.0	10.0	10.0	سلف وقروض الى المقيمين	
CREDIT TO NON-RESIDENTS	-	13.0	13.0	13.0	13.0	13.0	13.0	-	13.0	13.0	13.0	13.0	13.0	سلف وقروض الى غير المقيمين	
SPECIALIZED CREDIT INSTITUTIONS														مؤسسات الاقراض المتخصصة	
A) INDUSTRIAL DEVELOPMENT BANK														1) (بنك الانماء الصناعي	
- ADVANCES TO RURAL PROJECTS	6.0	6.0	6.0	6.0	6.0	6.0	6.0	6.0	6.0	6.0	6.0	6.0	6.0	- قروض المناطق النائية	
- ADVANCES TO COMPANIES & OTHER PROJECTS	9.0	9.0	9.0	9.0	9.0	9.0	9.0	9.0	9.0	9.0	9.0	9.0	9.0	- قروض الشركات والمشاريع الاخرى	
B) CO-OPERATIVE ORGANIZATION														2) (المنظمة التعاونية	
C) AGRICULTURAL CREDIT CORPORATION														3) (مؤسسة الاقراض الزراعي	
D) CITIES AND VILLAGES DEVELOPMENT BANK:														4) (بنك تنمية المــســدن والقــرى	
- MUNICIPAL. PROJECTS	7.5-8.5	7.5-8.5	7.5-8.5	7.5-8.5	7.5-8.5	7.5-8.5	7.5-8.5	7.5-8.5	7.5-8.5	7.5-8.5	7.5-8.5	7.5-8.5	7.5-8.5	- مشاريع البلديات	
- VILLAGES PROJECTS	6.0	6.0	6.0	6.0	6.0	6.0	6.0	6.0	6.0	6.0	6.0	6.0	6.0	- مشاريع القرى	
E) HOUSING CORPORATION														5) (مؤسسة الاسكان	
F) HOUSING BANK														6) (بنك الاسكان	
- INDIVIDUAL AND CO-OPERATIVES LOANS	8-8.5	8-8.5	8-8.5	8-8.5	8.5	8.5	8.5	8-8.5	8-8.5	8-8.5	8-8.5	8-8.5	8.5	- القروض الفردية وقروض الجمعيات	
- COMMERCIAL LOANS	-	9-10	9-10	9-10	10.0	10.0	10.0	-	9-10	9-10	9-10	9-10	10.0	- القروض التجارية	
OTHER FINANCIAL CORPORATIONS														المؤسسات المالية الاخرى	
CREDIT TO RESIDENTS	-	10.0	10.0	10.0	10.0	10.0	10.0	-	10.0	10.0	10.0	10.0	10.0	سلف وقروض الى المقيمين	
CREDIT TO NON-RESIDENTS	-	13.0	13.0	13.0	13.0	13.0	13.0	-	13.0	13.0	13.0	13.0	13.0	سلف وقروض الى غير المقيمين	

* : INCLUDING PAID ISSUE PREMIUM OF 10%.

** : FLOATING SINCE 1/2/1990.

* : تتضمن علاوة اصدار مدفوعة بنسبة 10 % .

** : معومنة اعتبارا من ١٩٩٠/٢/١ .

(٢٣) حركة قروض مؤسسات الاقراض المتخصصة

(23) Loans Movement of Specialized Credit Institutions

Thousand JD

الف دينار

مؤسسة الاسكان HOUSING CORPORATION		المنظمة التعاونية الاردنية JORDAN CO-OPERATIVE ORGANIZATION		مؤسسة الاقراض الزراعي AGRICULTURAL CREDIT CORP.		بنك تنمية المدن والقرى CITIES & VILLAGES DEVELOPMENT BANK		بنك التنمية الصناعي INDUSTRIAL DEVELOPMENT BANK		بنك الاسكان HOUSING BANK		الفترة PERIOD
مسدد REPAYMENT	مسحوب DISBURSEMENT	مسدد REPAYMENT	مسحوب DISBURSEMENT	مسدد REPAYMENT	مسحوب DISBURSEMENT	مسدد REPAYMENT	مسحوب DISBURSEMENT	مسدد REPAYMENT	مسحوب DISBURSEMENT	مسدد REPAYMENT	مسحوب DISBURSEMENT	
391	98	2,003	4,044	2,153	3,266	1,098	2,412	1,918	4,021	12,497	32,790	1979
698	13	2,768	6,260	2,829	4,147	1,310	2,722	2,572	5,067	20,686	42,311	1980
628	104	4,100	7,814	3,401	6,632	1,833	3,843	5,502	8,910	37,375	58,227	1981
994	2,249	3,662	11,410	3,528	6,466	3,673	11,595	4,584	11,095	48,336	80,223	1982
2,267	4,744	3,443	6,428	4,028	5,811	5,873	14,134	4,788	9,674	27,594	69,701	1983
1,277	2,447	3,234	4,199	4,564	5,042	6,366	10,818	7,200	6,723	31,418	79,966	1984
1,691	3,303	2,598	3,363	4,827	8,226	5,750	9,245	7,377	6,899	68,501	98,891	1985
3,392	11,355	1,300	961	4,075	6,243	6,180	9,822	8,666	8,678	51,412	70,573	1986
6,903	44,539	1,549	1,805	3,537	5,867	3,319	6,908	7,087	7,848	41,517	77,035	1987
31,719	46,498	1,252	1,083	2,982	5,020	2,478	5,947	6,990	8,242	67,166	67,580	1988
16,015	5,100	1,106	22	4,040	5,527	7,345	5,788	9,286	13,870	93,405	105,527	1989
985	4,887	60	15	145	337	1	298	855	394			1988
1,023	1,370	70	40	138	287	293	301	531	399			JAN. كانون ثاني
1,373	1,625	453	76	136	400	23	259	435	666	17,997	11,996	FEB. شباط
834	394	68	374	203	452	71	358	631	407			MAR. اذار
740	326	23	174	204	276	114	497	409	890			APR. نيسان
14,223	18,181	184	283	345	288	89	691	489	1,001	21,038	22,254	MAY آيار
3,530	6,878	48	96	242	311	81	401	548	528			JUNE حزيران
1,194	626	150	14	289	432	183	396	586	536			JULY تموز
2,308	2,415	48	0	261	591	109	911	532	1,010	10,580	6,793	AUG. آب
810	392	36	11	330	694	63	587	621	509			SEP. ايلول
2,555	4,346	65	0	310	482	252	558	661	1,242			OCT. تشرين اول
2,144	5,058	47	0	379	470	1,199	690	692	660	17,551	26,537	NOV. تشرين ثاني
2,506	1,059	54	0	124	386	186	512	550	1,490			DEC. كانون اول
852	281	60	11	141	332	66	394	356	1,422			1989
802	206	426	11	291	646	155	379	559	725	28,811	31,879	JAN. كانون ثاني
644	156	64	0	203	432	1,551	649	745	1,297			FEB. شباط
1,219	264	31	0	234	454	926	349	984	1,673			MAR. اذار
894	273	59	0	452	337	325	678	363	843	37,228	26,838	APR. نيسان
1,176	651	44	0	311	758	382	398	1,702	1,158			MAY آيار
1,397	543	41	0	319	508	325	527	895	553			JUNE حزيران
870	371	51	0	337	376	321	588	797	1,779	11,218	9,562	JULY تموز
767	303	71	0	390	439	137	703	792	1,240			AUG. آب
1,027	608	96	0	418	422	2,322	413	574	840			SEP. ايلول
3,861	385	109	0	820	437	649	198	969	850	16,148	37,248	OCT. تشرين اول
												NOV. تشرين ثاني
												DEC. كانون اول

SOURCE : SPECIALIZED CREDIT INSTITUTIONS.
NOTE : REPAYMENT MEANS PRINCIPAL EXCEPT FOR HOUSING CORPORATION WHERE INTEREST IS INCLUDED.

المصدر : مؤسسات الاقراض المتخصصة .
ملاحظة : المسدد عبارة عن الاقساط باستثناء مؤسسة الاسكان حيث الفوائد متضمنة .

(٢٤) تقاص البنوك

(24) Banks' Clearing

Thousand JD

الف دينار

الشيكات المرشحة		CHEQUES PRESENTED TO CLEARING								الشيكات المقدمة للتقاص		الفترة
UNCLEARED CHEQUES		TOTAL	المجموع	AQABA	العقبة	ZARQA	الزرقاء	IRBID	اربيد	AMMAN	عمان	
العدد	القيمة	العدد	القيمة	العدد	القيمة	العدد	القيمة	العدد	القيمة	العدد	القيمة	PERIOD
NUMBER	VALUE	NUMBER	VALUE	NUMBER	VALUE	NUMBER	VALUE	NUMBER	VALUE	NUMBER	VALUE	
(الف)	(1000)	(الف)	(1000)	(الف)	(1000)	(الف)	(1000)	(الف)	(1000)	(الف)	(1000)	
(n.a.)	(n.a.)	2201,568	2414.8	-	-	-	-	62,657	155.8	2138,911	2259.0	1979
(n.a.)	(n.a.)	2797,744	2860.8	-	-	45,315	120.3	84,968	100.2	2667,461	2560.3	1980
(n.a.)	(n.a.)	3837,770	3385.8	-	-	89,505	189.0	111,716	194.3	3636,549	3002.5	1981
129,420	164.3	4725,699	3843.1	116,725	67.4	106,582	222.3	131,933	221.5	4370,459	3331.9	1982
145,574	142.0	5067,090	4100.2	120,147	72.8	125,414	241.5	147,926	256.5	4673,603	3529.4	1983
142,960	163.2	5117,747	4269.0	159,338	85.0	119,447	249.0	144,839	281.5	4694,123	3653.5	1984
176,555	165.6	5134,036	4394.3	188,135	91.1	126,366	261.3	160,533	298.5	4659,002	3743.4	1985
155,405	160.7	4344,198	4657.4	156,783	87.7	126,192	262.1	154,898	301.8	3906,325	4005.8	1986
115,361	142.7	4233,960	4834.9	158,184	96.9	141,794	302.0	164,536	317.9	3769,446	4118.1	1987
110,196	154.1	4623,461	5335.7	214,427	103.7	147,057	320.8	184,639	351.9	4077,338	4559.3	1988
133,920	206.0	5085,857	5160.8	205,633	96.5	152,509	303.0	197,620	341.5	4530,095	4419.8	1989
8,625	11.1	366,627	439.3	19,031	9.1	14,607	26.9	14,913	28.2	318,076	375.1	MAR. 1988
8,080	11.4	345,769	405.1	17,395	8.2	13,515	24.4	12,857	25.5	302,002	347.0	APR. نيسان
8,515	12.4	361,634	437.2	17,886	7.8	12,979	27.2	14,224	28.7	316,545	373.5	MAY آيار
10,677	12.8	399,542	450.4	18,433	9.3	10,919	26.3	15,952	29.6	354,238	385.2	JUNE حزيران
9,727	13.1	376,027	432.2	16,709	8.0	10,699	27.1	15,862	30.3	332,757	366.8	JULY تموز
10,252	14.2	398,331	476.9	18,426	8.3	12,547	28.5	17,203	31.7	350,155	408.4	AUG. آب
8,495	12.9	362,091	430.2	17,245	8.7	10,412	25.6	13,966	30.0	320,468	365.9	SEP. ايلول
8,617	14.9	426,770	508.6	16,815	9.6	11,657	31.7	17,596	35.0	380,702	432.3	OCT. تشرين اول
9,570	13.7	443,184	470.2	16,671	8.9	11,570	26.1	17,723	31.0	397,220	404.2	NOV. تشرين ثاني
10,315	15.0	420,416	465.6	18,714	9.1	11,575	26.7	17,859	30.5	372,260	399.3	DEC. كانون اول
11,474	20.0	430,397	446.3	18,420	8.8	12,487	26.3	15,517	28.0	383,973	383.2	JAN. 1989
9,870	15.9	375,415	397.1	16,149	7.4	10,968	22.5	14,505	25.0	333,793	342.2	FEB. شباط
10,818	17.3	387,776	433.0	21,134	8.6	11,299	25.5	14,675	28.4	340,668	370.5	MAR. آذار
10,766	17.3	373,458	409.0	17,179	7.7	11,995	24.3	14,657	26.6	329,627	350.4	APR. نيسان
11,884	19.5	387,422	447.6	17,566	8.0	12,848	28.1	14,765	30.4	342,243	381.1	MAY آيار
10,638	17.8	399,611	429.7	18,022	8.2	12,164	25.7	15,615	27.9	353,810	367.9	JUNE حزيران
12,987	18.8	460,836	472.2	16,800	8.1	15,865	29.5	17,196	32.2	410,975	402.4	JULY تموز
13,987	16.8	491,222	455.2	17,591	7.9	15,744	27.8	18,992	31.5	438,895	388.0	AUG. آب
9,938	15.0	430,829	393.6	14,866	7.4	11,773	23.5	17,347	25.9	386,843	336.8	SEP. ايلول
10,510	17.1	448,894	441.9	14,639	8.0	12,833	25.3	17,512	29.3	403,910	379.3	OCT. تشرين اول
10,144	14.4	423,673	389.6	14,410	7.6	11,550	22.1	17,495	26.6	380,218	333.3	NOV. تشرين ثاني
10,904	16.1	476,324	445.6	18,857	8.8	12,983	22.4	19,344	29.7	425,140	384.7	DEC. كانون اول
11,817	15.5	508,178	407.2	17,337	8.5	12,568	25.0	16,822	27.2	461,451	346.5	JAN. 1990
10,029	13.9	404,688	367.6	15,547	7.9	11,161	22.8	15,709	24.8	362,271	312.1	FEB. شباط
11,216	15.7	435,557	436.7	15,919	8.6	12,960	25.8	19,155	29.1	387,523	373.2	MAR. آذار

(٦) تقاص البنوك

(6) Banks' Clearing

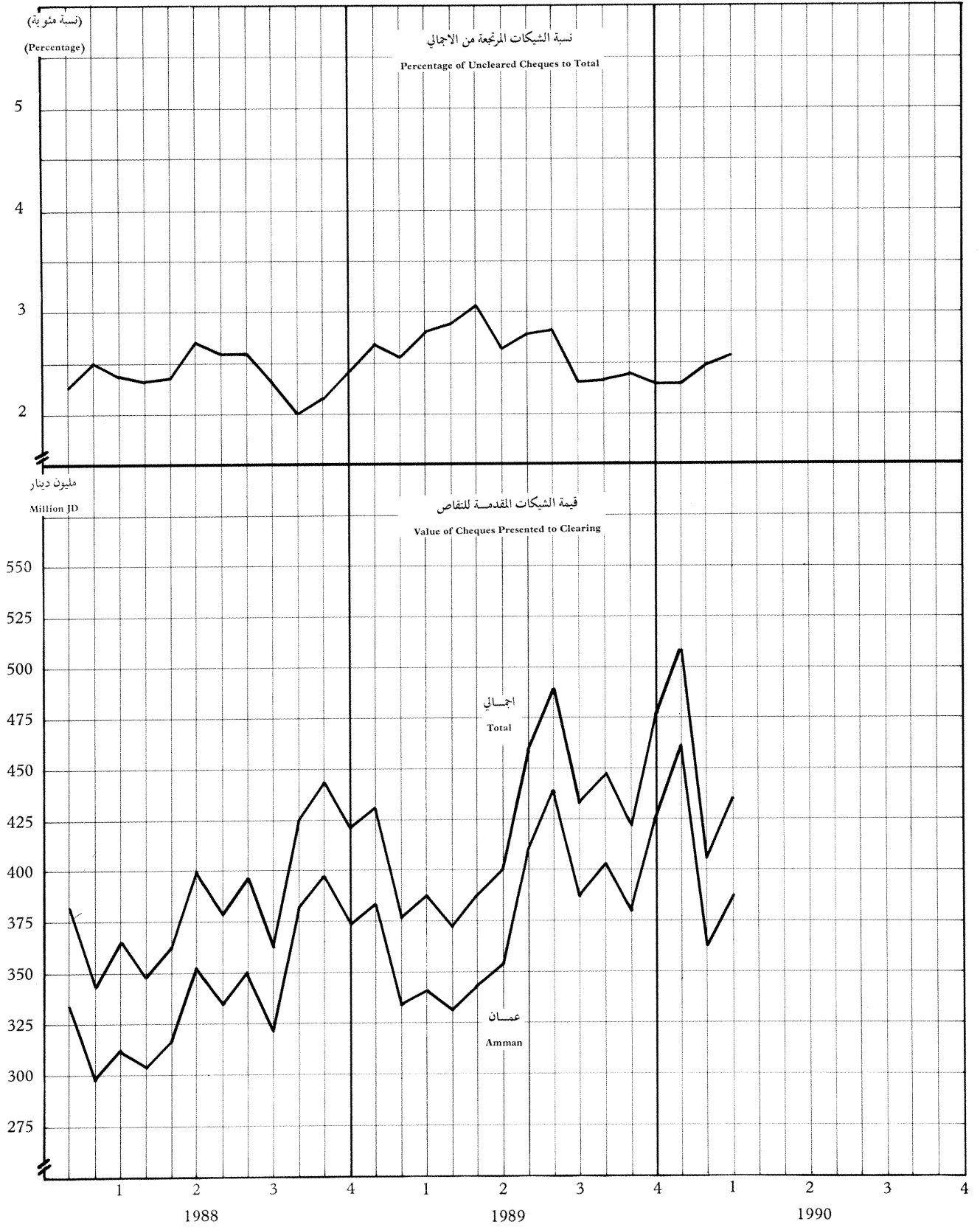

(٢٥) الإيرادات المحلية للحكومة المركزية

(25) Central Government Domestic Revenues

Thousand JD

الف دينار

الإيرادات غير الضريبية				الضرائب غير المباشرة						الضرائب المباشرة			مجموع عام	الفترة
NON TAX REVENUES				INDIRECT TAXES						DIRECT TAXES				
أخرى	فوائد وإرباح	برق و بريد وهاتف و تلغراف	مجموع	ضريبة إضافية	رسوم	رخص	كسوس	ضرائب جمركية	مجموع	أخرى *	ضريبة الدخل	مجموع	مجموع عام	الفترة
OTHER	INTEREST & PROFITS	POST & TELGR. TELPH.	TOTAL	ADDITIONAL TAX	FEES	LICENCES	EXCISE	IMPORT DUTIES	TOTAL	OTHER	INCOME TAX	TOTAL	GRAND TOTAL	PERIOD
12,246	15,689	8,066	36,801	8,007	17,061	15,591	10,567	72,060	123,206	5,424	22,304	27,000	107,095	1979
18,331	21,173	11,978	51,482	10,118	19,541	18,902	13,210	78,031	139,802	0,004	26,779	34,863	226,147	1980
18,544	45,017	12,667	76,228	11,525	36,543	25,175	16,888	94,069	184,200	8,791	39,901	48,772	309,200	1981
25,178	53,166	20,721	99,065	12,688	37,997	24,807	24,109	109,740	209,349	10,106	43,672	53,778	362,192	1982
24,101	59,496	23,374	106,971	13,466	42,042	25,753	35,301	120,569	237,131	10,457	46,017	56,474	400,576	1983
39,888	36,348	33,333	109,569	16,550	44,512	28,719	37,192	118,047	245,020	11,717	48,701	60,418	415,007	1984
41,283	43,964	38,270	123,517	15,426	42,427	28,285	45,811	117,945	249,894	12,980	54,412	67,392	440,803	1985
119,836	39,726	45,595	205,157	14,205	41,277	29,970	51,611	112,003	249,066	12,235	47,930	60,165	514,388	1986
127,265	37,020	41,785	206,070	14,710	50,079	32,971	58,295	108,544	264,599	15,536	45,328	60,864	531,533	1987
123,409	27,605	50,695	201,709	15,876	50,682	36,078	61,172	117,384	281,192	18,108	43,338	61,446	544,347	1988
108,120	57,000	58,620	223,740	18,000	60,670	35,000	74,000	97,000	284,670	27,200	54,000	81,200	589,610	** 1989
11,864	8,739	7,035	27,638	4,030	9,600	7,454	5,636	28,777	55,497	1,806	18,610	20,416	103,551	QTR\1 1/ الربع
12,717	8,146	5,483	26,346	3,765	9,745	7,335	8,738	28,303	57,886	1,715	11,795	13,510	97,742	QTR\2 2/ الربع
9,100	18,290	8,159	35,549	4,979	12,221	7,250	11,514	27,873	63,837	2,827	9,276	12,103	111,489	QTR\3 3/ الربع
6,207	1,173	12,656	20,036	3,776	12,946	6,680	11,304	33,094	67,800	5,369	9,020	14,389	102,225	QTR\4 4/ الربع
7,413	7,334	10,300	25,047	3,729	9,785	6,124	9,109	29,236	57,983	2,408	23,746	26,154	109,184	QTR\1 1/ الربع
6,298	12,064	7,430	25,792	3,665	9,915	6,146	10,538	31,237	61,501	1,977	11,369	13,346	100,639	QTR\2 2/ الربع
6,389	2,816	9,051	18,256	4,202	10,933	8,003	14,701	30,010	67,849	5,829	9,496	15,325	101,430	QTR\3 3/ الربع
21,183	21,750	11,489	54,422	3,830	11,794	8,012	11,463	27,462	62,561	2,766	9,801	12,567	129,550	QTR\4 4/ الربع
8,531	1,924	10,335	20,790	3,552	10,449	8,175	10,645	28,476	61,297	2,125	20,328	22,453	104,540	QTR\1 1/ الربع
6,367	8,465	12,176	27,008	3,454	9,351	7,321	12,587	32,674	65,387	2,675	8,979	11,654	104,049	QTR\2 2/ الربع
6,898	10,054	9,880	26,832	3,382	10,762	7,915	12,469	26,154	60,682	4,958	8,448	13,406	100,920	QTR\3 3/ الربع
98,040	19,283	13,204	130,527	3,817	10,715	6,559	15,910	24,699	61,700	2,477	10,175	12,652	204,879	QTR\4 4/ الربع
12,415	1,972	11,139	25,526	2,795	13,907	7,314	9,594	24,573	58,183	2,801	19,584	22,385	106,094	QTR\1 1/ الربع
16,317	8,047	10,605	34,969	4,243	10,817	8,072	14,280	26,813	64,225	3,111	8,518	11,629	110,823	QTR\2 2/ الربع
7,540	7,764	9,918	25,222	4,782	12,214	8,351	18,215	27,600	71,162	5,994	8,219	14,213	110,597	QTR\3 3/ الربع
90,993	19,237	10,123	120,353	2,890	13,141	9,234	16,206	29,558	71,029	3,630	9,007	12,637	204,019	QTR\4 4/ الربع
18,899	3,627	12,504	35,030	3,746	11,851	8,639	11,871	27,685	63,792	2,863	17,725	20,588	119,410	QTR\1 1/ الربع
23,230	3,196	12,674	39,100	3,624	10,791	8,488	19,126	29,116	71,145	3,142	8,249	11,391	121,636	QTR\2 2/ الربع
19,431	5,629	13,242	38,302	3,805	12,212	9,489	17,555	29,738	72,799	6,290	7,553	13,843	124,944	QTR\3 3/ الربع
61,849	15,153	12,275	89,277	4,701	15,828	9,462	12,620	30,845	73,456	5,813	9,811	15,624	178,357	QTR\4 4/ الربع
13,462	3,390	11,130	27,982	3,212	14,160	7,620	11,620	24,590	61,202	4,684	23,638	28,322	117,506	** 1989
28,969	4,862	14,181	48,012	3,069	13,351	7,566	12,976	24,411	61,373	4,965	8,307	13,272	122,657	QTR\2 2/ الربع
37,132	3,654	21,357	62,143	3,562	17,023	8,658	22,626	26,883	78,752	10,429	8,211	18,640	159,535	QTR\3 3/ الربع
28,557	45,094	11,952	85,603	8,157	16,136	11,156	26,778	21,116	83,343	7,122	13,844	20,966	189,912	QTR\4 4/ الربع

SOURCE : MINISTRY OF FINANCE.

* (1) INCLUDES TAXES ON PROPERTY, DEPARTURES, PROPERTY-SALE AND 30% OF STAMP DUTIES.

2) INCLUDES TAXES ON AIR TRAVEL TICKETS, HOTELS AND RESTAURANTS SALES, SINCE 4TH. QTR. 1988.

** : PRELIMINARY.

المصدر : وزارة المالية .
 * (١) تشمل على ضريبة الاسلاك وضريبة المغادرين وضريبة بيع العقار ونسبة ٣٠٪ من طوابع الواردات
 (٢) تشمل على ضريبة تذاكر السفر بالجو و مبيعات الفنادق والمطاعم اعتباراً من الربع الرابع ١٩٨٨ .
 ** : أوليئة .

(٢٦) الإيرادات الخارجية للحكومة المركزية

(26) External Revenues of Central Government

الف دينار

Thousand JD

FOREIGN LOANS								القروض الخارجية		مساعدات خارجية**	المجموع العام	الفترة PERIOD
DEVELOPMENT LOANS (PART 2)								القروض الدنمائية (الباب الثاني)				
اخرى	اليابان	الاردني*	السعودية	الولايات المتحدة / كندا	الكويت	ألمانيا الغربية	المجموع	FORIEGN LOANS OF (PART 1)	FORIEGN ** ASSISTANCE	GRAND TOTAL		
OTHER	JAPAN	ARAB FUND*	SAUDI ARABIA	U.S.A.I.D.	KUWAIT	WEST GERMANY	TOTAL					
15,948	775	1,991	2,461	2,703	10,304	3,442	37,624	0	210,302	247,926	1979	
19,231	1,939	2,410	5,001	17,513	11,717	4,695	62,506	9,060	209,304	200,870	1980	
23,142	3,675	3,955	7,036	5,147	8,389	5,689	57,033	19,352	206,312	202,697	1981	
25,092	5,406	1,690	2,510	6,425	3,313	2,365	47,601	17,670	199,582	264,853	1982	
11,528	3,128	627	9,570	8,605	15,721	1,874	51,053	25,748	197,014	273,815	1983	
10,808	7,943	4,464	9,538	1,250	11,673	222	45,898	76,298	106,108	228,304	1984	
19,839	5,237	5,324	12,179	7,969	14,305	6,168	71,021	91,389	187,839	350,249	1985	
20,086	14,479	5,720	6,036	12,110	4,767	4,838	68,036	91,732	143,707	303,475	1986	
21,815	8,119	1,408	9,424	9,584	3,140	6,884	60,374	2,845	127,540	190,759	1987	
28,390	4,003	3,088	5,247	2,642	3,395	3,835	50,600	46,928	155,428	252,956	1988	
45,761	5,875	6,638	3,009	5,503	645	3,869	71,300	56,200	253,600	381,100	*** 1989	
3,846	4,527	188	3,627	1,250	1,492	222	15,152	0	32,620	47,772	QTR\1 1984 الربع ١	
1,714	1,521	1,347	2,386	0	5,975	0	12,943	37,800	35,832	86,575	QTR\2 1984 الربع ٢	
3,137	1,621	172	681	0	2,802	0	8,413	38,498	10,150	57,061	QTR\3 1984 الربع ٣	
2,111	274	2,757	2,844	0	1,404	0	9,390	0	27,506	36,896	QTR\4 1984 الربع ٤	
0	1,705	697	522	1,765	3,302	1,742	9,733	0	50,112	59,845	QTR\1 1985 الربع ١	
0	877	1,755	5,233	926	3,891	911	13,593	55,729	30,246	99,568	QTR\2 1985 الربع ٢	
8,177	1,597	1,028	2,693	984	1,241	1,536	17,256	35,660	58,565	111,481	QTR\3 1985 الربع ٣	
11,662	1,058	1,844	3,731	4,294	5,871	1,979	30,439	0	48,916	79,355	QTR\4 1985 الربع ٤	
5,385	2,065	831	1,044	332	816	1,106	11,579	0	39,130	50,709	QTR\1 1986 الربع ١	
8,424	7,069	294	3,052	890	1,125	1,514	22,368	0	6,000	28,368	QTR\2 1986 الربع ٢	
5,001	1,390	1,100	973	0	921	374	9,759	0	53,253	63,012	QTR\3 1986 الربع ٣	
1,276	3,955	3,495	967	10,888	1,905	1,844	24,330	91,732	45,324	161,386	QTR\4 1986 الربع ٤	
3,919	5,076	525	2,802	3,783	569	1,566	18,240	0	26,868	45,108	QTR\1 1987 الربع ١	
8,855	379	409	3,113	1,054	1,677	2,523	18,010	2,746	7,284	28,040	QTR\2 1987 الربع ٢	
4,884	967	155	2,671	221	500	2,062	11,460	99	27,384	38,943	QTR\3 1987 الربع ٣	
4,157	1,697	319	838	4,526	394	733	12,664	0	66,004	78,668	QTR\4 1987 الربع ٤	
11,171	694	1,038	837	1,230	378	855	16,203	0	15,397	31,600	QTR\1 1988 الربع ١	
8,112	2,942	1,529	2,266	981	395	918	17,143	0	30,332	47,475	QTR\2 1988 الربع ٢	
6,420	50	472	811	0	320	666	8,739	36,995	39,504	85,238	QTR\3 1988 الربع ٣	
2,687	317	49	1,333	431	2,302	1,396	8,515	9,933	70,195	88,643	QTR\4 1988 الربع ٤	
11,018	0	2,231	480	1,785	73	0	15,587	212	19,852	35,651	QTR\1 1989 الربع ١	
15,566	0	3,286	1,300	0	75	2,442	22,669	5,324	51,740	79,733	QTR\2 1989 الربع ٢	
828	0	1,016	465	650	61	935	3,955	50,664	179,856	234,475	QTR\3 1989 الربع ٣	
18,349	5,875	105	764	3,068	436	492	29,089	0	2,152	31,241	QTR\4 1989 الربع ٤	

SOURCES : MINISTRY OF FINANCE.
 : MINISTRY OF PLANNING.
 : CENTRAL BANK OF JORDAN.
 * : ARAB FUND FOR ECONOMIC AND SOCIAL DEVELOPMENT.
 ** : INCLUDES ECONOMIC / TECHNICAL ASSISTANCE
 & EXPECTED LOANS & ECONOMIC / TECHNICAL
 ASSISTANCE.
 *** : PRELIMINARY.

المصادر : وزارة المالية .
 : وزارة التخطيط .
 : البنك المركزي الاردني .
 * : الصندوق العربي للنماء الاقتصادي والاجتماعي .
 ** : تشمل على المساعدات الاقتصادية والفنية
 والقروض والمساعدات الاقتصادية والفنية
 المتوقعة .
 *** : اولية .

★ (٢٧) النفقات العامة للحكومة المركزية

(27) Government Expenditures ★

Thousand JD

الف دينار

TYPE OF EXPENDITURES	** 1989				** 1989	1988	1987	1986	1985	انواع النفقات
	الربع الرابع	الربع الثالث	الربع الثاني	الربع الاول						
TOTAL	376,058	266,136	243,237	227,482	1112,913	1054,001	965,808	981,342	805,683	المجموع
RECURRING	242,473	165,685	183,732	162,807	754,697	669,554	602,654	570,526	542,510	متكررة
CAPITAL	133,585	100,451	59,505	64,675	358,216	384,447	363,154	410,816	263,173	رأسمالية
1- GENERAL ADMINISTRATION	3,192	2,629	2,083	2,135	10,039	8,595	7,700	7,503	5,537	١- الإدارة العامة
RECURRING	3,192	2,587	2,073	2,135	9,987	8,545	7,700	7,503	5,537	متكررة
CAPITAL	-	42	10	-	52	50	-	-	-	رأسمالية
2- DEFENCE	55,178	49,822	50,400	48,600	204,000	209,927	209,000	209,000	190,200	٢- الدفاع
RECURRING	55,178	49,822	50,400	48,600	204,000	209,927	209,000	209,000	190,200	متكررة
CAPITAL	-	-	-	-	-	-	-	-	-	رأسمالية
3- INTERNAL ORDER & SECURITY	17,498	14,762	15,477	15,728	63,465	62,345	59,802	51,665	43,184	٣- الاصل والنظام الداخلي
RECURRING	13,931	13,205	14,235	14,408	55,779	54,226	50,339	46,969	39,327	متكررة
CAPITAL	3,567	1,557	1,242	1,320	7,686	8,119	9,463	4,696	3,857	رأسمالية
4- INTERNATIONAL AFFAIRS	2,569	1,995	1,893	1,962	8,419	7,268	7,204	6,373	7,072	٤- الشؤون الدولية
RECURRING	2,428	1,947	1,891	1,903	8,169	6,410	5,873	5,826	5,454	متكررة
CAPITAL	141	48	2	59	250	858	1,331	547	1,618	رأسمالية
5- FINANCE ADMINISTRATION	197,270	101,881	107,158	93,070	499,379	436,319	356,007	383,823	270,313	٥- الإدارة المالية
RECURRING	119,483	57,210	75,420	54,167	306,280	223,796	177,252	158,150	171,307	متكررة
CAPITAL	77,787	44,671	31,738	38,903	193,099	212,523	178,755	225,673	99,006	رأسمالية
6- ECONOMIC DEVELOPMENT SERVICES	51,892	56,473	28,388	27,730	164,483	160,566	166,639	179,607	159,578	٦- خدمات التنمية الاقتصادية
RECURRING	5,680	4,626	4,366	4,651	19,323	18,644	17,845	16,680	15,162	متكررة
CAPITAL	46,212	51,847	24,022	23,079	145,160	141,922	148,794	162,927	144,416	رأسمالية
7- SOCIAL SERVICES	35,641	29,070	30,050	29,727	124,488	126,519	115,671	105,094	95,152	٧- خدمات اجتماعية
RECURRING	33,114	28,262	28,282	29,200	118,858	118,019	106,325	98,642	89,679	متكررة
CAPITAL	2,527	808	1,768	527	5,630	8,500	9,346	6,452	5,473	رأسمالية
8- CULTURE & INFORMATION SERVICES	4,904	2,941	2,679	2,711	13,235	12,770	12,919	11,569	10,483	٨- خدمات ثقافية و إعلامية
RECURRING	3,974	2,597	2,475	2,605	11,651	10,117	9,394	9,150	8,755	متكررة
CAPITAL	930	344	204	106	1,584	2,653	3,525	2,419	1,728	رأسمالية
9- COMMUNICATION AND TRANSPORT SERVICES	7,914	6,563	5,109	5,819	25,405	29,692	30,866	26,708	24,164	٩- خدمات المواصلات والنقل
RECURRING	5,493	5,429	4,590	5,138	20,650	19,870	18,926	18,606	17,089	متكررة
CAPITAL	2,421	1,134	519	681	4,755	9,822	11,940	8,102	7,075	رأسمالية

SOURCE : MINISTRY OF FINANCE .
* : INCLUDING SETTLEMENT OF
LOANS AND OBLIGATIONS
** : PRELIMINARY .

المصدر : وزارة المالية .
* : تشمل تسديد القروض والتزامات .
** : أوليئة .

(٢٨) خلاصة الموازنة العامة للحكومة المركزية

(28) Summary of Central Government Budget

Thousand JD

الف دينار

العجز قبل التمويل PRE-FINANCING DEFICIT	EXPENDITURES				REVENUES				الفترة
	التفقات				الدورات				
	المجموع	رأسمالية	RECURRING	مستمرة	المجموع	القروض المستردة	المساعدات الخارجية	الدورات المحلية	
TOTAL	CAPITAL	MILITARY	CIVIL	TOTAL	LOANS REPAYED	FOREIGN ASSISTANCE	DOMESTIC REVENUES		
-94,209	492,406	171,151	132,320	189,007	390,197	0	210,302	187,895	١٩٧٩
-81,932	517,303	181,330	137,033	199,020	435,451	0	209,304	226,147	١٩٨٠
-88,766	611,504	220,036	163,005	228,463	522,738	7,226	206,312	309,200	١٩٨١
-87,991	649,765	206,797	102,510	260,450	561,774	0	199,502	362,192	١٩٨٢
-43,205	643,063	189,380	195,990	257,677	599,858	2,268	197,014	400,576	١٩٨٣
-116,998	647,733	159,641	196,770	291,322	530,735	9,620	106,108	415,007	١٩٨٤
-111,743	750,834	216,324	224,049	310,461	647,091	18,449	187,839	440,803	١٩٨٥
-153,136	824,008	253,482	249,587	320,939	670,872	12,777	143,707	514,388	١٩٨٦
-190,206	874,977	272,323	252,849	349,805	676,771	17,698	127,540	531,533	١٩٨٧
-204,563	925,856	256,302	257,326	412,228	721,293	21,518	155,428	544,347	١٩٨٨
-119,135	1,002,345	247,648	251,520	503,177	803,210	40,000	253,600	589,610	١٩٨٩
980	135,655	36,400	45,813	53,442	136,643	472	32,620	103,551	١٩٨٤
-6,031	141,754	36,523	47,295	57,936	135,723	2,149	35,832	97,742	الربع الاول
-9,357	131,408	36,562	40,742	54,104	122,051	412	10,150	111,489	الربع الثاني
-102,598	238,916	50,156	62,919	125,841	136,318	6,587	27,506	102,225	الربع الثالث
11,032	140,848	42,889	46,154	59,805	159,880	584	50,112	109,184	الربع الرابع
-42,694	173,928	50,329	53,759	69,840	131,234	349	30,246	100,639	١٩٨٥
-15,502	177,783	51,590	60,145	66,040	162,281	2,286	58,565	101,430	الربع الاول
-64,579	258,275	71,516	63,992	122,767	193,696	15,230	48,916	129,550	الربع الثاني
-15,365	159,963	33,167	55,691	71,105	144,598	928	39,130	104,540	الربع الثالث
-82,523	193,242	64,691	53,178	75,373	110,719	670	6,000	104,049	الربع الرابع
-39,976	199,314	61,259	64,089	73,966	159,338	5,165	53,253	100,920	١٩٨٦
-15,272	271,489	94,365	76,628	100,496	256,217	6,014	45,324	204,879	الربع الاول
-49,753	185,088	38,206	66,440	80,434	135,335	2,373	26,868	106,094	الربع الثاني
-78,394	198,477	44,976	65,036	88,465	120,083	1,976	7,284	110,823	الربع الثالث
-58,887	199,019	58,978	65,371	74,670	140,132	2,151	27,384	110,597	الربع الرابع
-11,172	292,393	130,163	55,995	106,235	281,221	11,198	66,004	204,019	١٩٨٧
-56,851	195,801	52,276	58,004	85,521	138,950	4,143	15,397	119,410	الربع الاول
-60,198	214,792	55,871	59,760	99,161	154,594	2,626	30,332	121,636	الربع الثاني
-42,443	213,437	53,406	65,668	94,363	170,994	6,546	39,504	124,944	الربع الثالث
-45,071	301,826	94,749	73,894	133,183	256,755	8,203	70,195	178,357	الربع الرابع
-54,314	198,026	35,219	60,857	101,950	143,712	6,354	19,852	117,506	١٩٨٨
-37,678	216,719	32,987	62,640	121,092	179,041	4,644	51,740	122,657	الربع الاول
97,399	245,244	79,559	61,109	104,576	342,643	3,252	179,856	159,535	الربع الثاني
-124,542	342,356	99,883	66,914	175,559	217,814	25,750	2,152	189,912	الربع الثالث

المصدر : وزارة المالية .
* : أولية .

(٢٨) خلاصة الموازنة العامة للحكومة المركزية (تابع)

(28) Summary of Central Government Budget (Continued)

الف دينار

PERIOD	العجز بعد التحويل	SOURCES OF FINANCE					
		DOMESTIC FINANCING			FOREIGN FINANCING		
		صافي التحويل الداخلي	تسديدات القروض الداخلية	التقروض المحلية	صافي التحويل الخارجي	تسديدات القروض الخارجية	التقروض الخارجية
		POST- FINANCING DEFICIT	DOMESTIC FINANCING (NET)	REPAYMENTS	INTERNAL LOANS	FOREIGN FINANCING (NET)	REPAYMENTS
1979	-37,700	26,809	5,461	32,350	29,692	7,932	37,624
1980	-16,120	11,207	6,793	18,000	54,597	16,969	71,566
1981	-17,977	16,062	1,938	18,000	54,727	21,658	76,385
1982	-13,300	19,187	9,013	28,200	55,504	9,767	65,271
1983	25,210	8,035	20,790	28,825	60,380	16,421	76,801
1984	-17,374	14,241	11,259	25,500	85,383	36,813	122,196
1985	39,117	25,890	9,409	35,299	124,970	37,440	162,410
1986	-75,924	-8,899	83,677	74,778	86,111	73,657	159,768
1987	-95,839	95,130	34,849	129,979	7,237	55,902	63,219
1988	-100,161	115,320	19,699	135,019	-10,918	108,446	97,528
1989	2,324	82,955	21,572	104,527	38,504	88,996	127,500
1984							
QTR\1	7,173	1,205	6,000	7,205	4,980	10,172	15,152
QTR\2	32,977	3,635	0	3,635	35,373	15,370	50,743
QTR\3	33,623	1,340	0	1,340	41,640	5,271	46,911
QTR\4	-91,147	8,061	5,259	13,320	3,390	6,000	9,390
1985							
QTR\1	18,972	760	774	1,534	7,180	2,553	9,733
QTR\2	25,420	11,300	0	11,300	56,822	12,500	69,322
QTR\3	29,266	-1,080	1,280	200	45,848	7,068	52,916
QTR\4	-34,549	14,910	7,355	22,265	15,120	15,319	30,439
1986							
QTR\1	-16,175	-7,480	7,480	0	6,670	4,909	11,579
QTR\2	-61,273	8,550	1,867	10,417	12,700	9,668	22,368
QTR\3	-25,574	9,811	1,510	11,321	4,591	5,168	9,759
QTR\4	27,098	-19,780	72,820	53,040	62,150	53,912	116,062
1987							
QTR\1	-39,823	1,000	6,110	7,110	8,930	9,310	18,240
QTR\2	-65,104	7,160	3,887	11,047	6,130	14,626	20,756
QTR\3	-13,057	41,770	8,572	50,342	4,060	7,499	11,559
QTR\4	22,145	45,200	16,280	61,480	-11,883	24,547	12,664
1988							
QTR\1	-42,299	14,340	4,797	19,137	212	15,991	16,203
QTR\2	-41,408	20,450	5,238	25,688	-1,660	18,803	17,143
QTR\3	-6,453	11,640	8,114	19,754	24,350	21,384	45,734
QTR\4	-10,001	68,890	1,550	70,440	-33,820	52,268	18,448
1989							
QTR\1	-48,406	17,811	1,822	19,633	-11,903	27,634	15,731
QTR\2	-18,648	13,786	3,219	17,005	5,244	23,299	28,543
QTR\3	99,076	-45,200	8,839	-36,361	46,877	12,053	58,930
QTR\4	-29,698	96,558	7,692	104,250	-1,714	26,010	24,296

SOURCE : MINISTRY OF FINANCE .
* : PRELIMINARY .

* (٢٩) التصنيف الاقتصادي لنفقات الحكومة المركزية *

(29) Economic Classification of Government Expenditures

الف دينار

Thousand JD

CODE	1989	1988	1987	1986	1985	1984	1983	1982	التصنيف
PUBLIC EXPENDITURES	1112,913	1054,001	965,800	981,342	805,683	720,805	705,274	693,545	النفقات العامة
A. RECURRING EXPENDITURES	754,697	669,554	602,654	570,526	542,510	488,092	453,675	442,968	النفقات المتكررة
1. SALARIES, WAGES & ALLOWANCES	159,127	150,595	135,475	125,429	112,800	101,078	95,815	88,634	الرواتب والاجور والعلاوات
2. PUBLIC DEBT INTEREST	137,952	102,660	75,335	58,012	51,447	40,781	31,316	20,817	فوائد الدين العام
INTERNAL DEBT INTEREST	43,952	35,292	30,200	19,969	17,271	13,404	12,732	9,590	فوائد القروض الداخلية
EXTERNAL DEBT INTEREST	94,000	67,368	45,135	38,043	34,176	27,377	18,584	11,227	فوائد القروض الخارجية
3. SUBSIDIES & OTHER TRANSFERS	27,929	17,197	8,787	9,219	36,523	50,809	37,133	58,311	الدعم وتحويلات اخرى
ELECTRICITY AND FUEL SUBSIDY	0	0	0	0	24,306	36,853	26,672	40,850	دعم المحروقات والكهرباء
EXTRAORDINARY & FOOD SUBSIDY	25,890	3,390	2,417	2,570	4,866	5,840	8,347	13,499	الطاشرة ودعم التموين
DISPLACED RELIEF	2,000	3,556	2,370	2,875	3,032	3,950	2,114	3,962	اغاشة النازحين
OTHER	39	10,251	4,000	3,774	4,319	4,166	0	0	اخرى
4. TRANSFER EXPENDITURES AND PENSION	130,076	87,475	80,050	78,492	67,102	54,513	53,121	50,684	النفقات التحويلية والتقاعد
SUBSIDIES, COMPENSATIONS AND PENSION	121,497	78,760	70,401	68,697	61,544	49,798	47,001	46,912	الدعائم والتكافؤات والتقاعد
CONTRIBUTIONS & COMPENSATIONS FOR PROPERTY	1,762	1,647	1,623	2,012	1,989	2,124	1,916	1,535	المساهمات وتعويضات المستلكات
OTHER	6,817	7,068	8,026	7,783	3,569	2,591	4,204	2,237	اخرى
5. DEFENCE AND SECURITY	251,520	257,326	252,850	249,587	224,049	196,770	195,998	182,509	الدفاع والامن
6. OTHER EXPENDITURES	48,093	54,301	50,157	49,787	50,581	44,141	40,292	42,013	نفقات اخرى
TRAVEL AND FIELD ALLOWANCES	6,815	8,445	7,243	8,140	11,008	6,493	6,007	5,994	اجور النقل وعلاوات السفر والسيدان
RENT	4,630	4,237	5,390	5,065	4,508	4,173	3,949	3,424	الاجسارات
POST, TELEGRAM, WATER AND ELECTRICITY	6,432	6,046	5,176	5,051	4,438	3,988	5,199	3,468	البرق والبريد والماء والكهرباء
EQUIPMENT, MACHINES AND FURNITURE	9,870	9,411	10,426	9,419	8,574	9,721	10,782	15,430	اجهزة وآلات واثاث ولوازم
MISCELLANEOUS	20,346	26,162	21,922	22,112	22,053	19,766	14,355	13,697	متفرقة
B. CAPITAL EXPENDITURES	358,216	384,447	363,154	410,816	263,173	232,713	251,599	250,577	النفقات الرأسمالية
1. ORDINARY CAPITAL EXPENDITURES	122,840	144,029	108,406	169,156	57,985	53,746	42,385	24,920	نفقات رأسمالية عادية
LAND, BUILDINGS AND CONSTRUCTION	5,385	10,562	9,353	9,613	9,535	4,394	3,568	3,139	اراضي وانشاءات
EQUIPMENT, MACHINES, AND APPARATUSES	6,867	5,280	8,179	2,171	1,575	1,232	1,540	2,919	آلات ومعدات واجهزة
SETTLEMENT OF LOANS AND OBLIGATIONS	110,568	128,145	90,831	157,334	46,849	48,072	37,212	18,780	تسديد القروض والتزامات
OTHER	20	42	43	38	26	48	68	90	اخرى
2. DEVELOPMENT CAPITAL EXPENDITURES	235,376	240,418	254,748	241,660	205,188	178,967	209,214	225,649	نفقات رأسمالية انشائية
SALARIES AND WAGES	3,035	4,190	3,000	3,626	3,230	4,231	4,298	4,684	رواتب واجور
STUDIES AND RESEARCH	6,718	9,563	10,170	11,195	11,347	10,100	14,401	12,187	دراسات وابحاث
EQUIP., MACH., APPARATUSES, AND MATERIALS/SUPPLIES	8,415	14,050	14,645	9,641	10,925	13,971	14,578	10,003	آلات ومعدات واجهزة ولوازم
LAND, BUILDINGS AND CONSTRUCTION	168,071	157,208	170,370	158,680	131,369	116,164	134,045	164,563	اراضي وانشاءات
INVESTMENTS AND LOANS	44,710	50,611	49,268	53,877	45,397	32,094	38,028	31,119	قروض واستثمارات
OTHER	4,427	4,796	6,495	4,641	2,920	2,407	3,864	3,093	اخرى

SOURCES: CENTRAL BANK OF JORDAN.

MINISTRY OF FINANCE.

* INCLUDING SETTLEMENT OF LOANS & OBLIGATIONS.

** PRELIMINARY.

*** REVISED

المصادر: البنك المركزي الاردني.

وزارة المالية.

* تشمل تسديد القروض والتزامات.

** أوليوية.

*** معدلة.

(٣٠) الدين العام الداخلي

(30) Internal Public Debt

Thousand JD

الف دينار

	الحركة خلال ك٢ - آذار ١٩٩٠ MOVEMENT DURING JAN.-MAR. 1990				الرصيد غير المسدد UNPAID BALANCE				
	الرصيد غير المسدد UNPAID BALANCE	اصدارات جديدة NEW ISSUES	فوائد وجوائز INTERESTS & PRIZES	اطفاء AMORTIZATION	1989	1988	1987	1986	
GRAND TOTAL	1,004,379	290,410	5,004	281,000	994,969	921,774	624,369	414,904	المجموع العام
A) TREASURY BILLS	200,000	250,000	3,695	274,000	224,000	238,000	152,000	118,000	١) اذونات الخزينة
CENTRAL BANK	21,930	44,230	652	74,330	52,030	86,815	2,500	5,120	البنك المركزي
COMMERCIAL BANKS	177,335	204,270	3,021	197,880	170,945	148,605	144,455	110,780	البنوك التجارية
OTHER	735	1,500	22	1,790	1,025	2,580	5,045	2,100	اخرى
B) GOVERNMENT BONDS	138,500	4,000	949	0	134,500	127,500	126,500	117,000	ب) السندات الحكومية
CENTRAL BANK	33,543	724	66	95	32,914	24,651	23,732	24,167	البنك المركزي
COMMERCIAL BANKS	59,817	2,120	483	-534	57,163	59,107	59,742	51,306	البنوك التجارية
OTHER	45,140	1,156	400	439	44,423	43,742	43,026	41,527	اخرى
C) PUBLIC CORPS. BONDS	18,325	0	360	0	18,325	18,150	20,150	22,150	ج) سندات المؤسسات العامة
CENTRAL BANK	502	0	7	-77	425	5,463	260	261	البنك المركزي
COMMERCIAL BANKS	8,345	0	114	0	8,345	9,571	17,485	19,482	البنوك التجارية
OTHER	9,478	0	239	77	9,555	3,116	2,405	2,407	اخرى
D) TREASURY BONDS	75,000	0	0	7,000	82,000	75,000	64,000	24,000	د) سندات الخزينة
CENTRAL BANK	1,950	0	0	3,690	5,640	13,460	0	300	البنك المركزي
COMMERCIAL BANKS	72,600	0	0	2,710	75,310	57,440	62,190	23,700	البنوك التجارية
OTHER	450	0	0	600	1,050	4,100	1,810	0	اخرى
E) ADVANCES	572,554	36,410	0	0	536,144	463,124	261,719	133,754	هـ) السلف
ORDINARY ADVANCE *	173,285	36,410	0	0	136,875	152,719	146,450	124,485	* السلفة العادية
EXTRAORDINARY ADVANCE	399,269	0	0	0	399,269	310,405	115,269	9,269	السلفة الاستثنائية
ADVANCE AGAINST PROFITS	0	0	0	0	0	0	0	0	سلفة الارباح

SOURCE: CENTRAL BANK OF JORDAN
* : IN ACCORDANCE WITH ARTICLE
NO. 49 OF THE C.B.J. LAW,
NO. 23,1971.

المصدر : البنك المركزي الاردني *
* : استنادا الى المادة رقم (٤٩) من
قانون البنك المركزي الاردني
رقم (٢٣) لعام ١٩٧١.

(٣١) الدين العام الخارجي

(31) External Public Debt

الف دينار

Thousand JD

SOURCE	حركة القروض الخارجية خلال النصف الاول ١٩٨٩* LOANS MOVEMENT DURING 1 ST. HALF. 1989*				الرصيد المتراكم غير السدد في نهاية الفترة ACCUMULATIVE DEBT OUTSTANDING AT THE END OF PERIOD				المصدر
	الرصيد غير السدد DEBT OUTST- ANDING	التسديدات REPAYMENTS	سحوب		*				
		الاقساط PRINCIPAL	فوائد INTEREST	DISB- URSED	1980	1987	1986	1985	
A) GOVERNMENT DEBT	1693,363	20,740	17,031	36,882	1475,107	951,439	884,481	773,202	١) قروض الحكومة
1. FOREIGN GOVERNMENTS	793,750	7,735	2,934	13,949	711,240	494,340	463,220	440,485	١) حكومات اجنبية
UNITED KINGDOM	34,717	0	0	1,683	32,134	23,603	19,546	20,386	المملكة المتحدة
WEST GERMANY	129,128	0	0	2,431	117,921	87,796	71,991	58,685	المانيا الغربية
UNITED STATES	146,724	644	213	1,704	121,822	83,693	85,202	86,301	الولايات المتحدة
JAPAN	104,832	1,226	1,685	0	102,751	71,135	50,602	28,558	اليابان
FRANCE	16,108	0	0	0	14,861	11,084	9,718	9,075	فرنسا
ITALY	33,804	0	0	5,507	23,651	15,328	16,130	8,648	اطاليا
KUWAIT	107,826	989	122	261	96,752	71,748	70,145	73,090	الكويت
SAUDI ARABIA	104,784	3,027	909	2,185	89,105	62,710	69,401	74,870	السعودية
ABU-DHABI	45,573	0	0	0	38,211	27,719	30,203	33,726	ابوظبي
IRAQ	27,114	1,849	0	0	24,655	20,373	24,963	31,036	العراق
OTHER	43,140	0	5	18	49,377	19,151	15,319	16,110	اخرى
2. INTERNATIONAL AND REG- IONAL LENDING INSTS.	341,773	13,005	9,366	22,687	284,773	199,587	179,704	147,476	٢) مؤسسات اقراض دولية واقليمية
IDA	43,892	202	120	0	37,012	25,850	27,651	29,896	مؤسسة الائتماء الدولية
ARAB FUND FOR ECONOMIC & SOCIAL DEVELOPMENT	55,516	2,078	2,586	5,933	45,596	31,873	30,321	30,754	الصندوق العربي للاشياء الاقتصادية والاجتماعي
THE OPEC SPECIAL FUND	7,617	0	0	0	6,394	4,927	5,693	2,618	الصندوق الخاص للوبيك
IBRD	149,049	9,805	5,938	14,139	120,996	74,862	62,323	39,155	البنك الدولي
EUROPEAN INVESTMENT BANK	20,616	409	510	1,680	17,893	13,486	10,361	6,181	بنك الاستثمار الاوروبي
ISLAMIC D. BANK	8,385	0	0	611	5,402	4,034	2,744	2,800	البنك الاسلامي للتنمية
THE INTERNATIONAL FUND FOR AGRI. DEVELOPMENT	8,106	511	212	324	7,406	9,617	4,712	3,108	الصندوق الدولي للتنمية الزراعية
ARAB MONETARY FUND	13,043	0	0	0	11,830	8,362	11,791	10,004	صندوق النقد العربي
IMF	35,549	0	0	0	32,244	26,576	24,108	22,960	صندوق النقد الدولي
3. FOREIGN BANKS	521,993	0	4,731	246	445,027	251,627	234,816	179,941	٣) مصارف اجنبية
4. FOREIGN COMMERCIAL CO.	35,847	0	0	0	34,067	5,885	6,741	5,300	٤) شركات اجنبية تجارية
B) GOVERNMENT-GUARANTEED DEBT	277,244	5,632	1,655	813	251,473	264,557	202,492	324,696	ب) قروض بكفالة الحكومة
1. FOREIGN GOVERNMENTS	26,013	905	47	11	23,400	66,554	84,353	101,771	١) حكومات اجنبية
UNITED STATES	7,681	905	47	0	6,633	50,771	72,070	89,632	الولايات المتحدة
WEST GERMANY	13,064	0	0	11	12,161	9,277	7,637	6,215	المانيا الغربية
KUWAIT	1,623	0	0	0	1,431	1,373	1,657	2,305	الكويت
LIBYA	2,557	0	0	0	2,146	1,842	2,305	2,870	ليبيا
OTHER	1,088	0	0	0	1,029	3,291	684	749	اخرى
2. INTERNATIONAL AND REG- IONAL LENDING INSTS.	53,521	1,387	510	802	46,795	32,272	30,094	36,937	٢) مؤسسات اقراض دولية واقليمية
3. FOREIGN BANKS	124,330	3,340	1,097	0	115,217	103,346	93,076	98,098	٣) مصارف اجنبية
4. FOREIGN COMMERCIAL CO.	73,372	0	1	0	66,061	62,385	74,969	87,890	٤) شركات اجنبية تجارية
GRAND TOTAL (A+B)	1970,607	26,372	18,686	37,695	1726,580	1215,996	1166,973	1097,898	المجموع العام (أ+ب)

SOURCE: MINISTRY OF PLANNING, MINISTRY
OF FINANCE AND CENTRAL BANK
OF JORDAN.
* : PRELIMINARY.

المصدر : وزارة التخطيط ، وزارة
المالية والبنك المركزي
الاردني .
* : اولية .

*
حركة ميناء العقبة (٣٢)

(32) Activity in Aqaba Port *

البضائع الواردة IMPORTED GOODS		البضائع المصدرة EXPORTED GOODS							عدد الركاب NO. OF PASSENGERS		عدد البواخر NO. OF VESSELS	الفترة PERIOD	
مستوردات TRANSIT	واردات IMPORTS	صادرات اخرى و شراذيم TRANSIT & OTHER	اعادة تصدير RE- EXPORTS	المواد الوطنية DOMESTIC EXPORTS			مجموع البضائع المصدرة والواردة TOTAL OF IMPORTS & EXPORTS	عدد الركاب NO. OF PASSENGERS					
				اخرى OTHER	بوتاس POTASH	اسمدة FERTI- LISERS		فوسفات PHOSPHATE	مغادرون DEPART- URES	قادمون ARRIVALS			
161.1	2140.2	35.6	6.5	16.0	0.0	0.0	2684.1	5043.5	0	7,291	1,238	1979	
941.4	2082.7	45.6	4.3	6.0	0.0	0.0	3562.1	6642.1	17,309	30,151	1,466	1980	
3030.7	2773.9	98.2	28.4	5.5	0.0	0.0	3489.6	9426.3	12,331	74,668	1,744	1981	
4166.3	3671.0	142.1	46.1	3.0	0.0	82.0	3562.3	11672.8	99,262	273,551	2,599	1982	
2936.9	3161.9	639.7	162.1	155.6	0.0	431.5	3670.2	11157.9	262,020	261,761	2,454	1983	
3220.2	3228.1	1415.0	59.1	36.2	294.9	637.9	4715.0	13606.4	176,550	344,648	2,329	1984	
4007.7	2362.4	2046.2	49.4	54.8	890.2	519.5	4609.5	14547.7	213,356	444,661	2,671	1985	
4462.5	2690.7	2700.9	36.3	84.1	1125.2	552.3	5197.7	16849.7	404,050	435,605	2,677	1986	
5941.4	2802.4	3177.6	48.6	721.7	1204.9	575.4	5543.4	20015.4	211,224	437,451	2,555	1987	
6930.2	2213.0	2999.2	18.6	238.3	1285.4	600.1	5811.4	20096.2	239,624	583,828	2,583	1988	
6162.9	2531.8	1249.0	35.3	483.0	1235.3	572.7	6410.6	18680.6	321,212	448,689	2,446	1989	
628.4	182.7	90.3	2.4	4.3	91.0	59.1	397.6	1455.8	11,414	41,688	214	MAR. آذار	
679.4	245.5	326.7	1.3	3.7	145.9	31.6	348.7	1782.8	15,464	25,690	219	APR. نيسان	
819.2	115.7	263.8	1.3	3.1	67.1	24.2	462.2	1756.6	15,602	18,662	216	MAY آيار	
527.0	197.5	197.0	1.6	4.0	159.0	108.6	484.7	1679.4	41,653	41,791	211	JUNE حزيران	
556.7	175.8	251.1	1.4	4.5	84.1	44.2	461.0	1578.8	39,682	49,208	203	JULY تموز	
491.1	142.2	167.8	1.0	33.3	108.5	86.4	470.2	1500.5	18,700	94,798	216	AUG. آب	
569.4	214.5	313.3	3.4	11.9	89.6	37.6	549.7	1789.4	16,032	96,698	209	SEP. ايلول	
502.7	157.2	298.2	0.9	40.6	183.4	50.0	595.8	1828.8	17,793	65,021	228	OCT. تشرين اول	
681.4	175.8	339.2	0.5	36.3	62.7	33.2	608.0	1937.1	18,760	46,191	209	NOV. تشرين ثاني	
550.9	192.8	439.1	1.1	29.2	165.5	30.1	570.1	1978.8	25,099	40,541	228	DEC. كانون اول	
511.2	199.1	239.2	1.2	52.1	23.4	37.0	581.2	1644.4	16,273	34,118	209	JAN. كانون ثاني	
485.3	151.0	33.1	1.3	27.2	75.7	20.0	467.9	1261.5	12,083	38,931	194	FEB. شباط	
637.8	91.7	194.6	2.3	28.7	208.8	38.3	644.4	1846.6	18,063	47,527	183	MAR. آذار	
493.7	225.1	216.5	1.6	12.5	50.9	86.0	547.6	1633.9	20,337	32,167	211	APR. نيسان	
628.9	236.3	100.7	1.5	30.0	90.9	53.2	549.4	1690.9	20,375	35,606	204	MAY آيار	
454.8	120.1	48.3	4.9	37.9	166.2	60.0	659.3	1551.5	51,968	48,344	215	JUNE حزيران	
494.8	186.4	120.4	1.8	29.4	81.3	88.7	679.2	1690.0	59,493	45,020	212	JULY تموز	
471.2	224.4	83.6	0.7	46.6	67.7	31.7	374.7	1300.6	32,878	87,926	195	AUG. آب	
420.5	271.8	43.9	1.5	63.2	73.8	63.1	560.2	1498.0	22,900	37,491	209	SEP. ايلول	
553.6	279.7	73.9	3.1	28.1	209.7	75.3	477.7	1701.1	19,903	15,887	215	OCT. تشرين اول	
515.6	256.8	39.3	14.5	43.9	130.9	16.3	393.0	1410.3	22,685	12,776	204	NOV. تشرين ثاني	
495.5	289.4	47.5	0.9	83.4	56.0	3.1	476.0	1451.8	24,254	12,896	195	DEC. كانون اول	
717.3	206.3	60.9	1.0	9.9	113.9	30.7	369.5	1509.5	19,221	14,353	196	JAN. كانون ثاني	
346.3	191.7	**	27.6	**	50.4	152.3	49.5	501.2	1333.6	15,367	16,474	182	FEB. شباط
305.0	194.1	62.4	2.0	13.9	98.4	79.5	357.1	1192.4	26,771	24,033	207	MAR. آذار	

SOURCE : PORTS CORPORATION-AQABA.

* : EXPORTS AND IMPORTS IN THOUSAND OF TONS.

** : REVISED.

المصدر : مؤسسة الموانئ - العقبة.
* : البضائع المصدرة و الواردة بالالف باطن.
** : معدلة.

(٣٣) البنود الرئيسية لميزان المدفوعات

(33) Main Items of the Balance of Payments

مليون دينار

Million JD

الربع الثالث 3RD. QTR.	1989		1988		1987		1986		1985		
	داائن CREDIT	مدين DEBIT	داائن CREDIT	مدين DEBIT	داائن CREDIT	مدين DEBIT	داائن CREDIT	مدين DEBIT	داائن CREDIT	مدين DEBIT	
438.42	2111.22	1888.26	1505.45	1610.96	1297.23	1415.58	1321.21	1337.16	1539.09	1638.99	أ. الحساب الجاري
435.38	1731.90	1879.99	1263.60	1601.35	1090.96	1408.60	1080.67	1334.62	1221.55	1636.46	(1) البضائع والخدمات
239.08	637.62	1214.15	381.50	1019.99	315.71	912.58	256.03	847.83	310.89	1072.51	1/1 البضائع
196.30	1094.28	665.84	882.10	581.36	775.25	496.02	824.64	406.79	910.66	563.95	2/1 الخدمات
160.60		576.53		638.49		596.87		591.80		761.62	ميزان البضائع
	428.44		300.74		279.23		337.85		346.71		ميزان الخدمات
130.01		148.09		337.75		317.64		253.95		414.91	ميزان البضائع والخدمات
3.04	379.32	8.27	241.85	9.61	206.27	6.98	240.54	2.54	317.54	2.53	(2) حوالات بدون مقابل
3.04	25.74	8.27	32.27	9.61	3.38	6.98	19.25	2.54	26.36	2.53	1/2 خصوصية
-	353.58	-	209.58	-	202.89	-	221.29	-	291.18	-	2/2 حكومية
	371.05		232.24		199.29		238.00		315.01		مافي حوالات بدون مقابل
65.18	222.96			105.51		118.35		15.95		99.90	مافي الحساب الجاري
-	-	-	-	-	-	-	-	-	-	-	ب. تخصيصات حقوق السحب الخاصة
132.75	347.75	234.41	391.16	358.32	283.92	207.98	279.54	228.59	350.54	212.90	ج. حساب رأس المال
131.18	347.75	223.08	381.47	358.13	270.42	207.63	269.07	225.20	340.89	212.90	(1) الحكومة
131.18	347.75	222.94	381.47	358.13	268.81	207.63	269.07	222.39	340.89	193.63	1/1 الموجودات
		0.14			1.61			2.81		19.27	2/1 الالتزامات
		0.19	0.04	-	11.08	0.01	9.86	1.95	5.55	-	(2) استثمارات خاصة طويلة الاجل
		0.19	-0.04	-	11.08	-	-9.86	-	5.55	-	1/2 الموجودات
											2/2 الالتزامات
1.57	-	11.14	9.65	0.19	2.42	0.34	0.61	1.44	4.10	-	(3) استثمارات خاصة قصيرة الاجل
1.57	-	8.95	-9.65	-	2.42	-	-	1.44	0.16	-	1/3 الموجودات
		2.19							3.94		2/3 الالتزامات
94.75	113.34		32.84		75.94		50.95		137.64		مافي حساب رأس المال
159.93	336.30			72.67		42.41	35.00		37.74		الميزان الاجمالي (أ + ب + ج)
42.52	19.47	379.79	221.66	173.50	101.32	64.77	22.56	40.84	36.32	54.81	د. القطاع النقدي (الاحتياطيات)
41.87	-	252.69	44.22	46.08	67.77	-	0.34	22.41	8.54	0.45	(1) البنك المركزي
41.87	-	250.72	44.22	46.08	10.30	-	-0.34	22.41	8.54	0.45	1/1 الموجودات
		1.97			57.47						2/1 الالتزامات
											(2) صندوق النقد الدولي
											1/2 الموجودات
											2/2 الالتزامات
		107.17	170.62	120.57	33.55	48.73	10.55	18.43	21.95	54.36	(3) البنوك التجارية
		59.83	170.62	120.57	33.55	48.73	10.55	18.43	21.95	54.36	1/3 الموجودات
		47.34									2/3 الالتزامات
0.65	19.47	19.93	6.82	6.85	-	16.04	11.67	-	5.83	-	(4) المؤسسات المالية
0.65	19.47	-	6.82	6.85	-	10.21	0.33	-	5.35	-	1/4 الموجودات
		19.93	-	-	-	5.83	11.34	-	0.48	-	2/4 الالتزامات
		360.32	48.16		36.55			18.28		18.49	مافي القطاع النقدي
	24.02		24.51		5.86			16.72		19.25	مافي السهو والخطأ

* : اولى سنة

(٣٣) البنود الرئيسية لميزان المدفوعات (تابع)

مليون دينار

(33) Main Items of the Balance of Payments (Continued)

Million JD

	*1989								*1988		
	الربع الرابع 4TH. QTR.		الربع الثالث 3RD. QTR.		الربع الثاني 2ND. QTR.		الربع الأول 1ST. QTR.		الربع الرابع 4TH. QTR.		الربع الثالث 3RD. QTR.
	داائن CREDIT	مديين DEBIT	داائن CREDIT	مديين DEBIT	داائن CREDIT	مديين DEBIT	داائن CREDIT	مديين DEBIT	داائن CREDIT	مديين DEBIT	داائن CREDIT
A. CURRENT ACCOUNT	469.72	545.72	741.70	511.62	474.92	427.56	424.80	403.36	480.17	481.49	373.24
1) GOODS AND SERVICES	418.30	544.23	545.90	510.07	396.89	424.55	370.81	401.14	398.30	478.96	305.37
1/1 MERCHANDISE	183.49	382.10	159.76	293.53	144.02	275.51	150.35	263.01	136.82	318.43	78.48
1/2 SERVICES	234.81	162.13	386.14	216.54	252.87	149.04	220.46	138.13	261.48	160.53	226.89
TRADE BALANCE		198.61		133.77		131.49		112.66		181.61	
SERVICES	72.68		169.60		103.83		82.33		100.95		30.59
TRADE & SERVICES BALANCE		125.93	35.83			27.66		30.33		80.66	
2) UNREQUESTED TRANSFERS	51.42	1.49	195.88	1.55	78.03	3.01	53.99	2.22	81.87	2.53	67.87
2/1 PRIVATE	9.90	1.49	5.48	1.55	4.54	3.01	5.82	2.22	11.46	2.53	6.56
2/2 GOVERNMENT	41.52	-	190.40	-	73.49	-	48.17	-	70.41	-	61.31
UNREQUESTED TRANSFERS BALANCE	49.93		194.33		75.02		51.77		79.34		64.83
CURRENT ACCOUNT BALANCE		76.00	230.16		47.36		21.44			1.32	
B. ALLOCATION OF SDRs	-	-	-	-	-	-	-	-	-	-	-
C. CAPITAL ACCOUNT	147.52	78.55	87.37	57.54	69.41	50.27	58.03	62.63	185.18	72.01	38.00
1) GOVERNMENT	147.52	65.69	85.73	52.64	56.47	50.27	58.03	54.48	177.83	70.75	37.18
1/1 ASSETS				0.14							
1/2 LIABILITIES	147.52	65.69	85.73	52.50	56.47	50.27	58.03	54.48	177.83	70.75	37.18
2) PRIVATE LONG-TERM INVESTMENT	-	0.19	-	-	-	-	-	-	-	-	-
2/1 ASSETS	-	0.19	-	-	-	-	-	-	-	-	-
2/2 LIABILITIES	-	-	-	-	-	-	-	-	-	-	-
3) PRIVATE SHORT-TERM INVESTMENT	-	12.67	1.64	4.90	12.94	-	-	8.15	7.35	1.26	0.82
3/1 ASSETS	-	1.11	-	4.90	5.16	-	-	8.10	-	1.26	0.82
3/2 LIABILITIES	-	11.56	1.64	-	7.78	-	-	0.05	7.35	-	-
CAPITAL ACCOUNT BALANCE	68.97		29.83		19.14		4.60		113.17		
OVERALL BALANCE (A+B+C)		7.03	259.99		66.50		16.84		111.85		
D. RESERVES	57.38	90.44	9.51	340.87	63.63	40.71	38.86	57.68	74.40	89.16	47.07
1) CENTRAL BANK	4.03	21.74	-	217.62	10.57	39.71	18.77	6.99	8.82	9.24	14.35
1/1 ASSETS	4.03	-	-	208.05	-	39.71	-	6.99	8.82	-	-
1/2 LIABILITIES	-	21.74	-	9.57	10.57	-	18.77	-	-	9.24	14.35
2) IMF RESERVE POSITION	-	-	-	-	-	-	-	-	-	-	-
2/1 ASSETS	-	-	-	-	-	-	-	-	-	-	-
2/2 LIABILITIES	-	-	-	-	-	-	-	-	-	-	-
3) COMMERCIAL BANKS	27.39	56.03	7.24	114.72	52.31	0.00	18.80	42.16	55.78	68.71	32.44
3/1 ASSETS	-	56.03	7.24	-	31.12	-	-	42.16	-	68.71	18.35
3/2 LIABILITIES	27.39	-	-	114.72	21.19	-	18.80	-	55.78	-	14.09
4) FINANCIAL INSTITUTIONS	25.96	12.67	2.27	8.53	0.75	1.00	1.29	8.53	9.80	11.21	0.28
4/1 ASSETS	25.96	-	-	8.53	0.75	1.00	1.29	-	9.80	-	-
4/2 LIABILITIES	-	12.67	2.27	-	-	-	-	8.53	9.80	-	-
NET RESERVES		33.06		331.36	22.92			18.82		14.76	4.55
NET ERRORS AND OMISSIONS	40.09		71.37			89.42	1.98			97.09	155.38

* : PRELIMINARY.

(٣٤) الحساب الجاري

(34) Current Account

Million JD

مليون دينار

	*1989				1989	1988	1987	1986	1985	
	الربع الرابع	الربع الثالث	الربع الثاني	الربع الأول						
	4TH. QTR.	3RD. QTR.	2ND. QTR.	1ST. QTR.						
INVISIBLE RECEIPTS =====										المقبوضات غير المنظورة =====
1. WORKERS' REMITTANCES	78.18	111.91	81.72	86.46	358.27	335.69	317.74	414.53	402.92	١. حوالات العاملين
2. TRAVEL	60.50	129.98	71.94	52.14	314.56	230.76	196.36	186.33	204.17	٢. السفر
3. TRANSPORTATION	37.96	50.63	36.72	31.84	157.15	147.85	117.00	91.00	155.98	٣. النقل
3/1 AIR FREIGHT	36.39	49.24	35.59	30.85	152.07	137.47	106.97	76.42	139.38	١/٣ النقل الجوي
3/2 SEA FREIGHT	1.57	1.39	1.13	0.99	5.08	10.38	10.03	14.58	16.60	٢/٣ النقل البحري
4. INVESTMENT INCOME	10.01	6.70	3.36	2.98	23.05	15.15	19.66	34.89	39.59	٤. دخل الاستثمارات
5. GOVERNMENT	2.93	3.25	2.33	1.92	10.43	4.56	4.03	2.69	3.09	٥. الحكومة
6. FREIGHT AND INSURANCE	0.17	1.62	1.87	7.17	10.83	7.24	17.22	20.64	31.13	٦. التأمين والتأمين التجاري
6/1 OIL TRANSIT DUES	0.12	0.00	0.00	0.02	0.14	0.10	0.13	0.94	0.94	١/٦ عوائد مرور النايبيل النفط
6/2 OTHER	0.05	1.62	1.87	7.15	10.69	7.14	17.09	19.70	30.19	٢/٦ اخرى
7. NON-MERCHANDISE INSURANCE	1.36	0.01	0.00	0.02	1.39	0.93	3.74	5.12	9.65	٧. التأمين غير التجاري
8. UNREQUITED TRANSFERS	51.42	195.88	78.03	53.99	379.32	241.85	206.27	240.54	317.54	٨. حوالات بدون مقابل
8/1 PRIVATE	9.90	5.48	4.54	5.82	25.74	32.27	3.38	19.25	26.36	١/٨ خصوصية
8/2 GOVERNMENT	41.52	190.40	73.49	48.17	353.58	209.58	202.89	221.29	291.18	٢/٨ حكومية
9. OTHER RECEIPTS	43.70	82.04	54.93	37.93	218.60	139.92	99.50	69.44	64.13	٩. مقبوضات اخرى
TOTAL	286.23	582.02	330.90	274.45	1473.60	1123.95	981.52	1065.18	1228.20	المجموع
INVISIBLE PAYMENTS =====										المدفوعات غير المنظورة =====
1. WORKERS' REMITTANCES	13.00	13.00	13.00	13.00	52.00	57.20	62.40	86.45	92.95	١. حوالات العاملين
2. TRAVEL	51.32	109.99	37.27	43.81	242.39	178.28	150.70	155.20	166.42	٢. السفر
2/1 EDUCATION	18.97	14.22	18.97	18.97	71.13	40.50	45.42	54.10	77.32	١/٢ التعليم
2/2 TOURISM & MEDICAL CARE	32.35	95.77	18.30	24.84	171.26	137.78	105.28	101.02	89.10	٢/٢ سياحة و علاج
3. TRANSPORTATION	37.70	38.05	32.28	29.90	137.93	134.14	86.50	69.60	121.62	٣. النقل
3/1 AIR FREIGHT	37.02	37.82	31.94	29.46	136.24	130.48	84.33	67.46	120.16	١/٣ النقل الجوي
3/2 OTHER	0.68	0.23	0.34	0.44	1.69	3.66	2.17	2.14	1.46	٢/٣ اخرى
4. INVESTMENT INCOME	39.99	24.39	38.95	31.60	134.93	130.56	94.36	84.39	74.59	٤. دخل الاستثمارات
5. GOVERNMENT	10.07	15.56	20.21	13.38	59.22	52.70	70.97	69.31	81.07	٥. الحكومة
6. UNREQUITED TRANSFERS	1.49	1.55	3.01	2.22	8.27	9.61	6.98	2.54	2.53	٦. حوالات بدون مقابل
7. OTHER PAYMENTS	10.05	15.55	7.33	6.44	39.37	28.48	31.09	21.84	27.30	٧. مدفوعات اخرى
TOTAL	163.62	218.09	152.05	140.35	674.11	590.97	503.00	489.33	566.48	المجموع
BALANCE ON INVISIBLE TRANSACTION	122.61	363.93	178.85	134.10	799.49	532.98	478.52	575.85	661.72	صافي العمليات غير المنظورة
TRADE BALANCE	-198.61	-133.77	-131.49	-112.66	-576.53	-638.49	-596.87	-591.80	-761.62	الميزان التجاري
CURRENT ACCOUNT BALANCE	-76.00	230.16	47.36	21.44	222.96	-105.51	-118.35	-15.95	-99.90	رصيد الحساب الجاري

* PRELIMINARY.

* أوليية .

مليون دينار

Million JD

(٧) الميزان التجاري

(7) Trade Balance

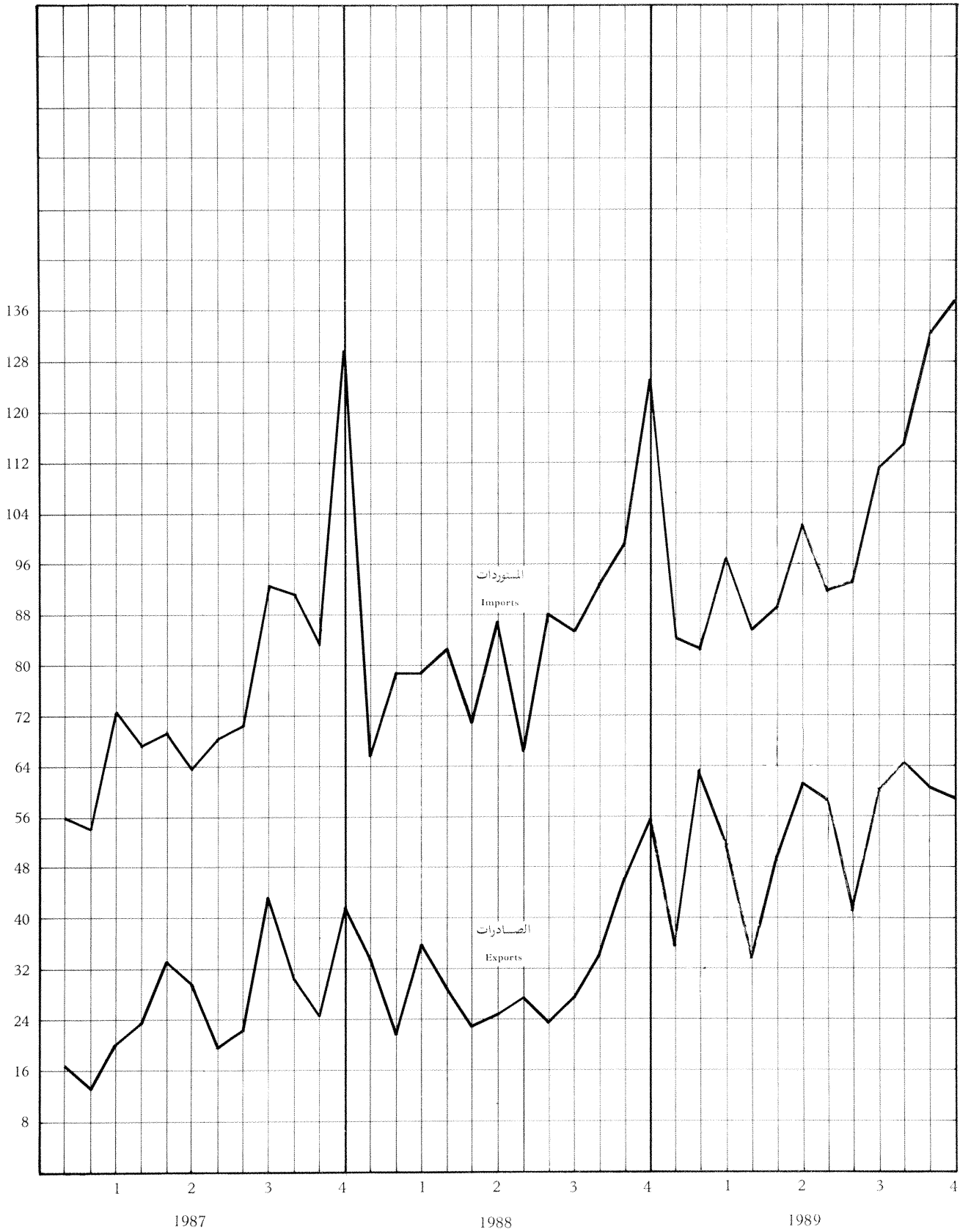

(٣٥) التركيب السلمي للتجارة الخارجية حسب الاغراض الاقتصادية

(35) External Trade by Economic Functions

الف دينار

Thousand JD

١٩٨٩ *								
نيسان	آذار	شباط	كانون ثاني	1989 *	1988	1987	1986	التصنيف
APR.	MAR.	FEB.	JAN.					
32,202	45,910	26,622	29,680	534,106	324,780	248,773	225,615	المصادر الوطنية
15,624	25,026	12,510	11,070	272,542	196,139	142,248	130,543	السلع الاستهلاكية
2,523	2,026	1,352	1,611	40,844	23,694	31,800	29,424	المواد الغذائية
11,652	19,499	9,890	7,720	202,045	158,381	102,690	101,076	سلع الاستهلاك الجاري
1,449	2,701	1,268	1,731	29,653	14,064	7,750	8,043	سلع الاستهلاك الدائم
15,059	18,967	12,540	16,395	221,470	112,549	87,320	76,533	المواد الخام
75	4	4	10	611	776	331	142	المحروقات والوقود
14,984	18,963	12,536	16,385	220,859	111,773	86,989	76,391	المواد الخام الاخرى
1,519	1,915	1,572	2,223	40,084	16,090	19,205	10,539	السلع الرأسمالية
1,039	1,075	1,005	1,529	26,492	10,459	15,351	8,583	مواد البناء
233	379	420	449	8,621	1,890	505	300	آلات ومعدات
247	461	147	245	4,971	3,741	3,349	1,656	سلع رأسمالية اخرى
0	2	0	0	10	10	0	0	مواد غير داخلية في مكان آخر
1,299	5,570	36,846	5,706	103,516	56,709	66,936	30,413	المعاد تصديرية
305	799	1,348	1,896	13,373	23,050	6,627	5,536	السلع الاستهلاكية
133	260	103	59	3,233	2,766	2,564	1,505	المواد الغذائية
101	310	191	251	2,942	2,921	1,442	1,079	سلع الاستهلاك الجاري
71	229	1,054	1,586	7,198	17,371	2,621	2,952	سلع الاستهلاك الدائم
70	2,035	1,097	2,233	10,546	13,260	17,128	8,674	المواد الخام
0	12	0	1	90	4	22	24	المحروقات والوقود
70	2,023	1,097	2,232	10,456	13,264	17,106	8,650	المواد الخام الاخرى
917	2,642	34,401	1,572	73,211	20,146	41,823	16,173	السلع الرأسمالية
14	111	299	103	2,539	795	469	1,153	مواد البناء
296	1,195	33,719	435	52,661	11,956	29,826	5,639	آلات ومعدات
607	1,336	383	1,034	18,011	7,395	11,520	9,381	سلع رأسمالية اخرى
7	102	0	5	6,306	237	1,358	30	مواد غير داخلية في مكان آخر
85,644	96,732	82,846	84,167	1,221,200	1,022,469	915,545	850,199	المستوردات
25,591	29,599	25,510	19,539	381,510	332,661	333,494	329,145	السلع الاستهلاكية
8,695	11,956	11,097	7,154	161,665	153,224	132,094	134,357	المواد الغذائية
9,560	10,351	7,100	7,095	129,903	100,761	116,241	115,079	سلع الاستهلاك الجاري
7,336	7,292	7,313	5,290	89,942	78,676	85,159	79,709	سلع الاستهلاك الدائم
39,867	40,673	33,495	37,734	490,508	363,290	340,706	284,216	المواد الخام
16,380	16,186	12,761	18,616	205,807	131,733	149,037	111,077	المحروقات والوقود
23,487	24,487	20,734	19,118	284,701	231,557	191,669	173,139	المواد الخام الاخرى
19,064	23,186	23,097	22,682	319,479	288,860	221,635	195,893	السلع الرأسمالية
7,775	8,456	11,908	9,745	142,189	130,283	87,886	76,675	آلات ومعدات النقل
8,422	10,918	8,938	11,070	137,568	124,729	99,856	90,948	آلات ومعدات اخرى
2,867	3,812	2,251	1,867	39,722	33,848	33,893	28,270	سلع رأسمالية اخرى
1,122	3,274	744	4,212	29,791	37,658	19,710	40,945	مواد غير داخلية في مكان آخر

المصدر : دائرة الاحصاءات العامة .
* : اولية .

(٣٥) التركيب السلعي للتجارة الخارجية حسب الاغراض الاقتصادية (تابع)

الف دينار

(35) External Trade by Economic Functions (Continued)

Thousand JD

CODE	1989 *							
	كانون اول DEC.	تشرين ثاني NOV.	تشرين اول OCT.	ايلول SEP.	آب AUG.	تموز JULY	حزيران JUNE	ايار MAY
DOMESTIC EXPORTS =====	53,421	48,884	59,316	50,990	36,683	52,683	53,787	43,912
CONSUMER GOODS	22,472	25,065	35,502	26,386	19,927	26,386	28,507	24,067
FOODSTUFFS	4,946	4,045	2,998	4,497	3,104	4,350	4,555	4,037
CURRENT CONSUMER GOODS	13,294	17,095	29,349	19,407	14,169	19,718	21,668	18,576
DURABLE CONSUMER GOODS	4,232	3,925	3,155	2,482	2,654	2,318	2,284	1,454
RAW MATERIALS	24,292	20,095	18,751	21,308	13,447	22,333	21,196	17,087
OIL AND FUELS	326	30	42	43	16	29	15	17
OTHER	23,966	20,065	18,709	21,265	13,431	22,304	21,181	17,070
CAPITAL GOODS	6,657	3,724	5,063	3,301	3,309	3,964	4,084	2,753
CONSTRUCTION MATERIALS	4,570	2,226	2,846	1,852	2,521	2,575	3,215	2,039
MACHINERY AND EQUIPMENTS	1,482	922	1,430	1,022	415	876	563	422
OTHER	605	576	779	427	373	513	306	292
MISCELLANEOUS	0	0	0	3	0	0	0	5
RE-EXPORTS =====	5,302	11,499	5,077	9,303	4,282	5,809	7,392	5,423
CONSUMER GOODS	2,049	1,759	875	1,080	687	927	763	885
FOODSTUFFS	369	163	365	428	516	480	78	279
CURRENT CONSUMER GOODS	156	600	174	175	46	241	279	418
DURABLE CONSUMER GOODS	1,524	996	336	477	125	206	406	188
RAW MATERIALS	564	506	175	821	1,002	1,487	235	321
OIL AND FUELS	3	9	5	46	1	8	5	0
OTHER	561	497	170	775	1,001	1,479	230	321
CAPITAL GOODS	2,535	3,448	4,026	7,268	2,583	3,349	6,380	4,090
CONSTRUCTION MATERIALS	235	76	45	175	20	741	156	564
MACHINERY AND EQUIPMENTS	699	2,053	2,485	2,544	1,949	1,709	4,226	1,351
OTHER	1,601	1,319	1,496	4,549	614	899	1,998	2,175
MISCELLANEOUS	154	5,786	1	134	10	46	14	127
IMPORTS =====	137,434	132,177	114,887	111,114	93,531	91,433	102,227	89,096
CONSUMER GOODS	42,440	50,234	29,007	41,963	30,046	25,307	35,349	26,925
FOODSTUFFS	18,577	23,881	7,755	21,719	12,062	6,626	20,629	11,514
CURRENT CONSUMER GOODS	15,634	16,704	12,862	11,587	9,519	11,664	8,762	9,065
DURABLE CONSUMER GOODS	8,229	9,649	8,390	8,657	8,465	7,017	5,958	6,346
RAW MATERIALS	46,339	50,017	57,344	39,766	36,340	36,339	38,707	33,807
OIL AND FUELS	20,808	19,685	22,946	16,400	15,874	13,855	16,072	16,224
OTHER	25,531	30,332	34,398	23,366	20,466	22,484	22,635	17,663
CAPITAL GOODS	42,343	29,631	27,119	27,533	26,312	27,989	25,730	24,793
MACHINERY & TRANSPORT EQUIP.	23,557	12,875	11,128	12,014	10,743	12,992	11,250	9,746
OTHER MACHINERY & EQUIP.	14,990	13,239	12,605	11,455	12,645	11,149	9,204	12,933
OTHER	3,796	3,517	3,386	4,064	2,924	3,848	5,276	2,114
MISCELLANEOUS	6,312	2,295	1,417	1,852	833	1,790	2,441	3,491

SOURCE: DEPARTMENT OF STATISTICS.

* : PRELIMINARY.

(٣٦) التوزيع الجغرافي للتجارة الخارجية
(36) Geographical Distribution of External Trade

الف دينار
Thousand JD

EXPORTS												الصادرات		البلد
1989 *												1989	1988	
كانون أول DEC.	تشرين ثاني NOV.	تشرين أول OCT.	أيلول SEP.	آب AUG.	تموز JULY	حزيران JUNE	ايار MAY	نيسان APR.	آذار MAR.	شباط FEB.	كانون ثاني JAN.	1989	1988	
53,421	48,884	59,316	50,998	36,683	52,683	53,787	43,912	32,202	45,910	26,622	29,680	534,106	324,788	المجموع
20,891	15,302	16,024	15,146	12,180	10,541	10,349	9,931	8,030	11,710	6,403	8,650	145,165	75,862	السوق العربية المشتركة :
1,360	733	1,398	1,203	742	680	812	1,093	469	1,042	435	787	10,754	7,194	مصر
17,508	13,580	13,526	12,975	10,289	9,127	8,646	7,915	7,195	9,912	5,642	7,621	123,936	64,576	العراق
1,572	385	1,022	443	836	650	784	858	348	601	246	238	7,983	3,290	سوريا
12,016	13,958	11,768	6,768	6,536	8,185	7,895	7,310	4,588	7,481	4,476	5,107	96,088	60,254	بقيصة الدول العربية :
439	171	103	105	559	833	700	205	141	175	139	183	3,753	1,080	لبنان
5,551	8,170	8,434	3,473	2,764	3,186	3,335	3,200	1,830	4,360	1,688	1,721	47,712	31,313	السعودية
1,703	1,555	1,169	877	1,534	1,453	1,530	1,272	989	1,033	792	1,596	15,503	9,392	الكويت
552	763	719	432	116	433	392	662	101	358	281	419	5,228	2,143	البحرين
386	236	282	327	187	300	455	458	182	242	438	319	3,812	1,682	قطر
1,588	1,907	836	1,097	962	1,003	1,284	805	908	1,200	460	737	12,787	6,948	الامارات
2,687	3,287	3,284	2,493	1,056	861	2,094	1,477	2,723	1,780	1,807	1,501	25,050	25,447	السوق الأوروبية المشتركة :
64	46	11	10	0	2	0	2	2	4	1	3	145	771	بلجيكا
632	1,014	758	36	172	680	1,688	921	1,529	1,387	1,185	306	10,308	3,086	فرنسبا
46	95	44	41	14	6	24	53	18	29	13	29	412	6,396	ألمانيا الغربية
17	563	0	279	0	0	212	100	22	6	80	124	1,403	357	هولندا
1,438	1,479	2,065	1,697	282	90	47	162	983	193	0	673	9,109	12,006	إيطاليا
271	82	49	78	256	79	119	88	40	157	29	127	1,375	567	الملكة المتحدة
4	6	5	1	1	4	4	5	1	4	2	3	40	30	الدنمارك
215	2	352	351	0	0	0	146	128	0	497	236	1,927	1,167	اليونان
0	0	0	0	331	0	0	0	0	0	0	0	331	13	إسبانيا
11	10	2	5	3	10	3	6	1	2	0	5	58	1,482	بقيصة الدول الأوروبية :
4	0	0	0	1	0	0	4	0	1	0	3	13	17	النمسا
7	10	2	4	2	6	3	2	0	1	0	0	37	465	السويد
0	0	0	1	0	4	0	0	1	0	0	2	8	999	سويسرا
249	441	115	139	223	157	165	67	10	31	1,171	48	2,816	1,209	الولايات المتحدة
2,836	3,905	5,782	3,789	1,649	5,459	6,449	4,586	3,419	7,166	4,777	3,847	53,664	39,686	الدول الاشتراكية
447	0	513	0	0	0	0	0	0	0	0	0	960	675	بلغاريا
0	126	121	0	140	131	280	265	253	245	109	301	1,971	1,336	تشيكوسلوفاكيا
0	0	0	0	0	0	0	0	0	0	0	0	0	0	ألمانيا الشرقية
0	0	0	0	0	0	0	0	0	0	0	0	0	0	2:
1,236	1,272	2,013	578	1,145	1,091	1,124	3,081	526	2,054	727	1,381	16,228	4,875	بولندا
623	1,128	0	0	0	0	1,403	1,081	2,339	1,736	1,785	1,717	11,812	7,149	رومانيا
0	0	0	0	0	0	0	0	0	0	0	0	0	4:	روسيا
530	1,379	1,267	1,917	364	2,571	1,422	159	301	1,201	162	448	11,721	9,707	يوغوسلافيا
0	0	1,868	1,294	0	1,666	2,220	0	0	1,930	1,994	0	10,972	15,938	الصين الشعبية
3,136	2,735	14,135	10,001	9,500	18,326	11,897	7,679	6,229	4,803	1,102	5,390	94,933	55,426	ألمانيا الغربية
1,525	1,145	1,035	8,177	1,721	1,073	744	174	378	955	642	593	18,162	6,635	اليابان
10,070	8,101	7,171	4,480	3,815	8,071	14,191	12,602	6,816	11,982	6,244	4,547	98,170	58,787	البلدان الأخرى
1,611	302	1,304	1,001	341	1,197	854	1,393	955	464	971	1,072	11,465	8,785	تركيا
634	755	561	249	0	1,862	563	2,545	711	1,554	450	1,385	11,269	7,347	تايبوان
2,308	54	1,261	0	0	0	2,923	739	0	2,539	0	0	9,824	6,665	كوريا الجنوبية
2,484	5,409	1,172	1,086	985	4,658	2,324	2,302	3,071	3,087	0	709	27,287	10,956	اندونيسيا
379	773	351	935	737	313	750	342	0	898	590	225	6,293	3,998	باكستان

المصدر : دائرة الإحصاءات العامة .
* : أولية .

(٣٦) التوزيع الجغرافي للتجارة الخارجية (تابع)

الف دينار

Thousand JD

(36) Geographical Distribution of External Trade (Continued)

COUNTRY	IMPORTS												التسـتوردات	
	1989 *												1989	1988
	كانون اول DEC.	شـتـريـن شـانـي NAV.	شـتـريـن اول OCT.	ايلول SEP.	اـب AUG.	تموز JULY	حزيران JUNE	ايار MAY	نيسان APR.	اذار MAR.	شباط FEB.	كانون شـانـي JAN.		
TOTAL	137,434	132,177	114,887	111,114	93,531	91,433	102,227	89,096	85,644	96,732	82,846	84,167	1221,288	1022,469
A.C.M. COUNTRIES	25,693	23,611	24,290	24,475	18,618	19,165	21,326	19,912	19,428	21,843	15,403	18,306	252,150	139,621
EGYPT	2,145	1,168	1,612	2,248	1,058	1,774	1,470	1,376	1,747	2,142	801	914	18,455	9,658
IRAQ	22,378	21,475	21,068	20,574	16,830	16,353	16,742	16,679	16,658	16,512	13,288	15,609	214,166	117,334
SYRIA	1,169	968	1,611	1,652	730	1,038	3,114	1,857	1,023	3,187	1,313	1,864	19,526	9,619
OTHER ARAB COUNTRIES	7,260	12,705	12,850	6,650	4,437	5,522	4,287	4,886	6,901	8,327	3,629	10,883	88,337	122,060
LEBANON	973	805	924	500	409	584	316	317	376	582	385	602	6,853	7,950
SAUDI ARABIA	2,818	4,668	5,155	1,736	1,168	1,104	1,623	1,874	1,786	1,924	1,317	7,000	32,173	74,236
KUWAIT	2,456	3,269	3,636	3,800	1,795	1,696	2,050	2,180	2,477	3,680	1,409	2,554	31,002	22,702
BAHRAIN	4	1,190	2,321	83	2	1,842	12	4	24	245	35	158	5,920	3,783
QATAR	391	2,401	514	232	575	98	88	101	677	1,625	292	281	7,275	6,312
U.A.E.	245	160	142	156	111	147	104	106	191	159	69	72	1,662	1,348
E.E.C. COUNTRIES	49,399	38,088	28,857	28,992	29,981	28,566	29,746	23,574	25,667	27,292	27,440	22,728	360,250	299,115
BELGIUM	3,139	2,981	2,947	2,927	1,445	1,538	3,058	1,142	1,720	1,719	2,004	1,132	25,752	24,190
FRANCE	16,043	9,215	2,956	5,735	4,875	5,108	5,403	2,504	4,321	7,043	3,371	5,963	72,537	39,578
W. GERMANY	7,523	6,483	7,072	4,699	6,919	7,385	6,338	6,156	5,355	5,045	8,468	4,694	76,137	65,950
NETHERLANDS	6,156	4,413	2,106	3,648	2,116	2,049	1,991	1,889	2,215	1,973	3,815	1,480	33,851	31,902
ITALY	5,779	5,093	5,883	3,951	4,631	4,391	4,143	4,236	3,832	3,438	3,074	2,726	51,177	46,470
U.K.	8,174	7,192	5,638	5,645	7,110	5,463	6,560	5,655	6,118	5,898	4,910	5,377	73,740	64,843
DENMARK	845	486	557	612	353	895	732	517	573	830	401	292	7,093	7,417
GREECE	530	749	569	305	409	431	446	684	463	387	571	430	5,974	5,609
SPAIN	831	1,186	777	967	1,036	895	741	637	856	734	632	553	9,845	10,945
OTHER EUROPEAN COUNTRIES	8,052	4,152	6,828	6,063	3,974	3,052	3,769	4,692	2,687	6,493	4,834	3,170	57,766	46,704
AUSTRIA	1,177	983	1,742	2,263	486	589	1,444	830	560	3,458	630	555	14,717	9,507
SWEDEN	1,201	1,350	1,664	636	643	1,124	1,167	1,511	728	960	2,592	1,242	14,818	11,233
SWITZERLAND	1,313	1,380	2,855	2,687	2,443	1,055	649	1,536	900	1,325	1,281	1,103	18,527	20,998
U.S.A.	17,688	20,771	10,042	21,077	14,064	8,914	17,916	14,709	7,470	10,943	10,930	10,216	164,660	128,860
SOCIALIST COUNTRIES	8,544	6,209	8,858	7,409	7,439	7,012	5,687	5,990	7,454	4,322	4,815	4,841	78,580	83,597
BULGARIA	1,837	1,662	800	234	172	442	370	434	516	350	290	419	7,526	11,527
CZECHOSLOVAKIA	461	390	399	372	843	847	496	380	341	462	372	298	5,661	5,730
E. GERMANY	186	361	142	124	239	343	185	346	2,182	144	177	189	4,618	3,918
HUNGARY	679	362	336	527	968	667	389	365	435	557	362	496	6,143	5,914
POLAND	670	553	457	1,500	73	299	135	973	284	107	269	820	6,140	5,306
ROMANIA	752	719	1,051	863	2,123	973	1,346	748	1,352	741	474	1,290	12,432	23,128
U.S.S.R.	308	113	1,012	1,007	169	137	76	199	365	358	562	274	4,580	4,499
YUGOSLAVIA	986	826	2,122	1,519	638	1,148	409	207	501	259	433	435	9,563	5,965
CHINA	2,665	1,223	2,539	1,263	2,214	2,156	2,281	2,258	1,478	1,344	1,876	620	21,917	17,530
INDIA	1,189	952	1,065	536	370	750	1,785	261	385	388	421	611	8,713	2,786
JAPAN	4,334	4,487	3,224	3,498	4,313	4,198	3,139	2,741	3,554	3,466	4,737	3,983	45,674	54,142
OTHER COUNTRIES	15,355	21,282	18,873	12,414	10,335	14,254	14,572	12,331	12,098	13,658	10,637	9,349	165,158	145,584
TURKEY	3,846	5,138	2,639	2,153	1,440	1,337	2,349	1,401	2,087	2,095	1,140	2,524	28,149	29,016
TAIWAN	2,790	1,966	2,130	1,824	1,941	2,051	2,036	1,696	1,523	2,144	1,484	1,065	22,650	20,511
SOUTH KOREA	1,317	1,189	1,550	1,102	988	1,020	1,166	1,105	1,291	2,261	1,181	848	15,018	12,786
INDONESIA	214	340	1,033	204	141	749	203	364	238	508	84	186	4,272	4,547
PAKISTAN	124	62	54	223	127	174	45	33	89	54	99	1	1,085	635

SOURCE : DEPARTMENT OF STATISTICS .

* : PRELIMINARY .

(٣٧) التركيب السلي للصادرات الوطنية حسب التصنيف الدولي

(37) Domestic Exports by Commodity According to SITC

الف دينار

Thousand JD

١٩٨١ *								التصنيف
نيسان APR.	أذار MAR.	شباط FEB.	كانون ثاني JAN.	1989 *	1988	1987	1986	
32,202	45,910	26,622	29,600	534,106	324,788	240,773	225,615	الجموع
3,065	3,619	1,753	2,104	40,623	30,010	33,837	41,932	٠٠ السواد الغذائية والحيوانات الحية
1	10	3	5	1,161	560	2,750	3,493	حيوانات حية
673	603	412	596	10,463	5,062	4,475	1,041	منتجات الألبان والبيض
310	525	18	0	2,166	832	3,213	1,564	دقيق الحنطة والقمح
1,505	1,596	832	1,106	27,914	15,160	14,765	13,377	الخضروات
309	365	311	322	4,592	4,400	5,246	8,475	الفواكه والخضراوات
4	202	19	0	227	1,408	1,721	12,407	الأغذية
172	54	13	21	2,045	1,408	3,037	1,390	٠١ المشروبات والتبغ
130	23	0	2	503	1,379	3,017	1,297	السجائر
13,513	24,590	13,754	11,600	224,913	146,862	91,502	97,029	٠٢ السواد الخام غير المعالجة للكل عدا المحروقات
11,225	13,426	9,595	10,055	146,270	76,682	61,002	64,805	الفسفات
1,882	10,296	3,720	1,202	71,176	67,311	28,003	31,396	البوتاس
0	3	0	0	6	338	344	145	٠٣ الوقود المعدني وسواد التشحيم والمواد المشابهة
62	33	258	1,077	2,446	632	437	1,514	٠٤ زيوت وشحوم حيوانية ونباتية
54	33	258	1,077	2,304	365	196	1,373	زيت زيتون
10,705	10,030	6,381	7,860	155,974	91,625	69,932	54,455	٠٥ مواد كيميائية الدهان والصبغات
80	123	75	103	1,693	1,264	1,176	313	الدوية
862	2,139	2,360	942	29,073	10,534	10,633	15,430	المنظفات والصابون
1,063	631	65	52	8,404	2,280	3,046	4,092	الاسمدة
6,232	4,574	2,621	3,967	69,047	48,943	30,143	29,072	٠٦ بضائع مصنوعة مختلفة حسب المادة
2,047	4,658	3,234	4,906	63,659	35,371	37,343	19,622	منتجات الأخشاب
512	414	73	420	4,348	1,366	115	611	الورق والكرتون
450	835	855	577	8,828	4,858	5,047	3,178	العزل والتبغ ومنتجاتها
539	1,323	918	1,957	12,891	13,092	11,160	3,322	الاسمنت
245	388	376	594	7,476	3,234	10,482	3,975	٠٧ آلات ومعدات نقل
353	605	511	532	10,901	3,762	2,464	1,408	٠٨ مصنوعات متنوعة
1,405	2,316	718	1,340	24,716	13,749	9,877	7,320	سلاسل
528	911	472	746	10,433	3,345	1,293	739	مصنوعات بلاستيكية
329	340	178	314	3,564	3,573	3,753	3,924	٠٩ أصناف وبعاءات غير مصنوعة
0	2	0	0	23	951	0	0	

المصدر : دائرة الإحصاءات العامة .
* : أولية .

(٣٧) التركيب السلي للصادرات الوطنية حسب التصنيف الدولي (تابع)

الف دينار

(37) Domestic Exports by Commodity According to SITC (Continued)

Thousand JD

CODE	1989 *							
	كانون أول DEC.	نشرين ثاني NOV.	نشرين أول OCT.	أيلول SEP.	أب AUG.	تموز JULY	حزيران JUNE	مايار MAY
TOTAL =====	53,421 =====	40,004 =====	59,316 =====	50,990 =====	36,603 =====	52,603 =====	53,707 =====	43,912 =====
0. FOOD AND LIVE								
ANIMALS	6,392	5,474	4,101	5,234	3,123	4,390	4,637	4,571
LIVE ANIMALS	21	77	14	76	96	460	375	7
DAIRY PRODUCTS & EGGS	1,659	1,575	1,265	947	602	625	640	706
WHEAT & FLOUR OF WHEAT	0	0	0	0	0	172	512	629
VEGETABLES	3,007	3,104	2,424	3,795	2,101	2,327	2,307	2,770
FRUITS AND NUTS	562	436	277	130	102	709	639	262
FODDER	0	0	0	2	0	0	0	0
1. BEVERAGES AND TOBACCO	130	409	41	159	591	503	402	102
CIGARETTES	71	90	2	49	40	42	4	42
2. CRUDE MAT., INEDIBLE, EXCEPT FUELS	17,349	10,539	25,320	19,919	14,361	21,403	24,504	10,021
PHOSPHATES	12,603	10,551	11,604	14,597	9,471	16,206	15,352	11,505
POTASH	3,916	7,203	13,290	4,571	4,490	4,561	9,465	6,492
3. MINERAL FUELS, LUBRICANTS & RELATED MATERIALS	0	0	0	0	3	0	0	0
4. ANIMAL & VEGETABLE OILS & FATS	599	129	21	250	0	0	5	12
OLIVE-OIL	500	129	21	215	0	0	5	12
5. CHEMICALS	13,230	11,443	19,296	16,039	10,936	10,640	16,517	14,873
PAINTS	220	165	229	250	105	51	149	127
MEDICAMENTS	4,644	3,060	3,153	2,005	2,605	2,429	2,111	2,603
DETERGENTS AND SOAP	970	116	031	1,540	949	1,005	306	060
FERTILIZERS	1,350	4,024	10,221	0,221	3,764	9,906	6,570	7,509
6. MANUFACTURED GOODS CLASSIFIED BY MAT.	10,610	7,009	6,450	5,603	4,934	4,523	4,949	3,760
ARTICLES OF WOODS	1,021	085	230	305	34	25	59	290
PAPER AND CARDBOARD	917	906	759	763	1,075	626	660	397
TEXTILE YARN, FABRICS, MADE UP ARTICLES & RELATED PRODUCTS	1,009	1,177	1,353	1,672	716	751	349	247
CEMENT	2,095	643	436	610	916	362	434	369
7. MACHINERY & TRANSPORT EQUIP.	1,613	1,050	2,071	1,290	751	090	737	490
8. MISC. MANUFACTURED ARTICLES	3,474	3,031	1,936	2,421	1,904	2,150	1,063	1,190
CLOTHES	1,347	1,370	053	1,300	990	702	699	515
PLASTIC PRODUCTS	450	530	303	290	199	201	240	174
9. COMMODITIES & TRANSACTIONS NOT CLASSIFIED ELSEWHERE	0	0	0	3	0	0	13	5

SOURCE : DEPARTMENT OF STATISTICS
* : PRELIMINARY .

(٣٨) التركيب السعوي للمستوردات حسب التصنيف الدولي

(38) Imports by Commodity According To SITC

الف دينار

Thousand JD

١٩٨٩ *								التصنيف
نيسان APR.	اذار MAR.	شباط FEB.	كانون ثاني JAN.	1909 *	1900	1907	1906	
85,644	96,732	82,046	84,167	1,221,200	1,022,469	915,545	850,199	المجموع
9,065	14,632	15,689	10,400	107,730	172,909	155,719	165,560	٠٠ المواد الغذائية والحيوانات الحية
101	180	276	193	3,590	4,334	3,627	2,923	حيوانات حية
514	423	1,056	865	14,491	28,654	27,020	24,324	اللحوم
1,055	1,513	1,617	662	19,334	16,720	15,798	17,012	منتجات الالبان والبيض
100	54	0	1,201	17,536	25,417	28,710	15,022	دقيق الحنطة والقمح
0	2,400	173	35	7,972	10,570	7,256	9,772	ارز مقشور
0	1,713	3,297	1,800	12,036	8,251	9,307	8,696	الكسبر
1,731	3,297	1,056	1,700	24,534	17,410	16,506	25,367	الفواكة والخضروات والكسرات
549	413	823	842	7,090	7,700	6,100	6,240	القهوة والشاي والكافور والبهسارات
547	730	402	780	8,055	6,022	7,999	6,672	٠١ المشروبات والتبغ
237	341	121	417	3,991	3,272	3,413	3,415	التبغ الخام
156	195	171	211	2,205	1,372	1,606	1,610	السجائر
2,024	1,660	2,040	2,010	40,701	37,591	34,730	20,646	٠٢ المواد الخام غير المألحة للاكل
1,274	170	342	503	8,696	8,166	7,109	6,457	عدا المحروقات
330	334	241	463	7,360	5,152	4,410	3,042	الاشخاب والفلين
304	75	110	11	9,744	4,930	2,615	2,796	الالياف النسيجية وقملاتها
								الخبوب والكسرات الزيتية
10,417	20,306	14,942	20,972	230,349	157,800	156,130	116,400	٠٣ الوقود المعدني ومواد التشحيم
15,467	15,023	11,461	17,509	190,461	127,110	110,590	92,832	والسواد المشابهة
								النقط الخام
								٠٤ زيوت وشحوم حيوانية
203	402	1,197	327	7,197	10,063	8,018	9,417	ونباتية
9,903	10,497	6,012	7,067	134,222	100,501	91,671	74,065	٠٥ مواد كيميائية
2,907	2,337	1,659	1,647	37,316	24,656	19,646	18,046	ادوية ومستحضرات طبية
334	401	151	165	3,005	3,737	2,903	3,672	سواد ومستحضرات الزينة
193	509	441	50	5,100	4,202	5,018	4,611	والعطور والتنظيف
2,902	2,193	1,523	1,431	34,200	27,734	24,079	14,302	اللاصقة
								سواد بلاستيكية
19,720	10,062	16,370	13,425	224,621	177,002	163,109	140,947	٠٦ بضائع مصنوعة مصنعة حسب
1,709	1,275	2,097	1,104	22,330	17,336	14,034	12,292	المسادة
1,072	1,632	2,370	1,779	25,400	20,833	16,149	12,776	المصنوعات المطاطية
3,960	4,413	3,002	3,202	50,401	34,419	29,460	26,102	الورق والكرتون
6	20	39	3	211	164	115	107	الغزل والمنسوجات والمصنوعات
6,246	4,759	3,603	2,900	53,009	43,165	51,092	41,094	منهسلة
								اللاصقة
								الحديد والصلب
14,909	17,409	19,916	19,095	250,120	233,671	186,290	176,604	٠٧ آلات وسعدات النقل
8,397	11,499	9,723	11,547	149,431	130,301	103,018	103,225	آلات كهربائية وغير
6,592	5,910	10,193	7,540	108,697	103,370	83,272	73,379	كهربائية
								وسائل نقل وقطعها
7,109	9,442	4,334	4,535	84,746	75,412	87,734	79,063	٠٨ مصنوعات متنوعة
307	417	445	209	4,016	6,572	12,003	10,766	آلات
3,231	2,279	910	745	22,551	18,990	19,007	22,256	ملايس و احذية
								اجهزة وادوات مهنية
537	932	761	1,400	14,320	12,059	19,150	14,509	وعلمية
								٠٩ اصناف وسعدات غير
2,059	2,632	1,056	4,740	36,739	49,010	24,057	51,137	مصنوعة

المصدر : دائرة الاحصاءات العامة .
* اوليسة .

(٣٨) التركيب السلمي للمستوردات حسب التصنيف الدولي (تابع)

(38) Imports by Commodity According To SITC (Continued)

الف دينار

Thousand JD

CODE	1989 *							
	كانون أول DEC.	نوفمبر NOV.	أكتوبر OCT.	سبتمبر SEP.	أغسطس AUG.	يوليو JULY	يونيو JUNE	مايو MAY
TOTAL =====	137,434	132,177	114,007	111,114	93,531	91,433	102,227	09,096
0. FOOD AND LIVE ANIMALS	23,003	25,177	0,911	23,304	12,237	7,649	25,637	12,026
LIVE ANIMALS	577	307	49	1,465	4	07	149	122
MEAT	073	2,194	1,493	357	1,743	1,740	2,430	803
DAIRY PRODUCTS AND EGGS	3,774	1,065	090	3,077	945	951	1,309	796
WHEAT AND FLOUR OF WHEAT	0	70	181	200	5,540	40	5,000	5,150
RICE	10	9	0	4,707	33	63	407	55
SUGAR	200	49	0	0	0	0	4,009	0
FRUITS , VEGETABLES AND NUTS	3,567	2,705	2,492	2,380	1,063	1,724	850	1,169
COFFEE, TEA, COCOA AND SPICES	807	039	444	320	270	412	514	057
1. BEVERAGES AND TOBACCO	566	901	914	1,435	765	749	400	490
CRUDE TOBACCO	197	349	606	907	322	173	135	106
CIGARETTES	65	249	170	259	40	407	100	150
2. CRUDE MATERIALS, INEDIBLE, EXCEPT FUELS	3,216	7,050	3,903	4,543	2,700	3,020	2,100	3,035
WOOD, LUMBER AND CORK	276	270	1,420	633	039	613	779	1,489
TEXTILE FIBERS AND THEIR WASTE	1,303	1,073	606	605	490	529	550	660
OIL SEEDS, OIL NUTS AND OIL KERNELS	666	4,277	694	412	999	1,340	217	543
3. MINERAL FUELS, LUBRICANTS AND RELATED MATERIALS	23,034	22,139	27,049	20,272	10,400	15,071	10,054	10,005
CRUDE OIL	19,644	10,532	22,004	15,329	14,610	12,079	14,054	14,589
4. ANIMAL AND VEGETABLE OILS AND FATS	570	454	1,251	149	004	194	675	003
5. CHEMICALS	15,733	17,566	13,977	11,769	10,121	12,365	9,123	0,409
MEDICAL & PHARMAC. PRODUCTS	3,342	3,607	4,295	5,170	3,316	3,179	2,963	2,014
ESSENTIAL OILS & PERFUME MATERIALS	354	360	191	120	314	166	291	230
POLISHING & CLEANING PREPS.	1,210	314	249	340	233	960	201	304
FERTILIZERS	4,163	5,904	3,020	2,929	2,529	3,291	2,464	1,763
PLASTIC MATERIALS								
6. MANUFACTURED GOODS CLASSIFIED BY MATERIAL	21,001	23,700	24,093	17,622	17,322	20,149	17,709	13,752
RUBBER PRODUCTS	2,604	2,308	1,446	1,313	1,963	1,976	1,103	2,392
PAPER AND CARDBOARD	2,025	3,267	1,702	1,053	1,942	2,271	2,324	1,403
TEXTILE YARN, FABRICS, MADE-UP ARTICLES AND RELATED PRODUCTS	5,336	4,916	5,422	4,065	4,426	3,050	3,016	3,097
CEMENT	34	17	10	0	27	0	51	4
IRON AND STEEL	2,537	4,037	0,724	4,660	3,227	6,276	4,044	1,100
7. MACHINERY AND TRANSPORT EQUIPMENT	36,451	24,102	22,276	22,172	21,325	22,039	10,570	19,776
ELECTRICAL & NON-ELECTRICAL MACHINERY	17,952	14,350	15,174	13,105	13,961	11,344	10,570	11,001
TRANSPORT EQUIPMENTS & SPAREPARTS	10,499	9,744	7,102	9,067	7,364	10,695	0,000	7,975
8. MISC. MANUFACTURED ARTICLES	6,770	7,993	7,919	7,000	7,511	7,551	7,199	6,407
FURNITURE	350	423	342	360	679	405	640	239
CLOTHING AND FOOTWEAR	1,537	2,375	2,151	1,301	1,340	2,132	2,500	1,962
SCIENTIFIC INSTRUMENTS, PHOTO- GRAPHIC EQUIPMENT ETC.	966	1,004	1,212	970	2,159	1,506	1,222	1,403
9. COMMODITIES AND TRANSACTIONS NOT CLASSIFIED ELSEWHERE	6,274	2,279	3,714	1,960	2,250	1,030	2,576	4,545

SOURCE : DEPARTMENT OF STATISTICS .
* : PRELIMINARY .

(٣٩) الصادرات الوطنية الى دول السوق العربية المشتركة حسب التصنيف الدولي

(39) Domestic Exports to ACMC According to SITC

الف دينار

Thousand JD

١٩٨٩ *				١٩٨٩ *	١٩٨٨	١٩٨٧	١٩٨٦	التصنيف
نيسان APR.	آذار MAR.	شباط FEB.	كانون ثاني JAN.					
8,038	11,710	6,403	8,650	145,165	75,862	81,885	52,827	المجموع
1,042	1,438	474	565	13,258	8,190	10,347	17,060	٠٠ المواد الغذائية والحيوانات الحية
145	138	13	2	1,148	318	1,337	1,583	الخشروات
137	135	0	6	1,084	257	1,212	1,396	البندورة ورب البندورة
0	0	0	0	1	0	5	126	الباذنجان
3	0	0	0	6	3	129	190	الفواكة والمكسرات
0	0	0	0	1	2	125	181	الحمضيات
0	0	0	0	0	1	1	2	البطيخ والشمام
0	201	19	0	222	1,408	1,718	12,145	الدعلاف
41	24	13	15	565	796	1,795	76	٠١ المشروبات والتبغ
0	0	0	0	0	738	1,778	0	السجائر
290	555	250	97	4,308	755	368	883	٠٢ المواد الخام غير المألحة للاكل عدا المحروقات
0	3	0	0	3	335	326	104	٠٣ الوقود المعدني ومواد التشحيم والمواد المشابهة
7	1	0	0	378	278	241	286	٠٤ زيوت وشحوم حيوانية ونباتية
3,559	3,522	2,308	1,954	52,675	24,582	28,270	16,537	٠٥ مواد كيميائية
470	1,002	1,206	276	14,241	6,854	10,271	9,196	الدوائية
1,039	597	19	8	7,820	2,118	3,698	3,944	المنظفات والصابون
2,049	4,062	2,479	4,528	52,599	29,701	32,188	12,300	٠٦ بضائع مصنوعة مصنفة حسب المسادة
174	277	314	442	4,500	2,091	9,242	1,636	الاسمنت
222	823	393	446	8,819	2,519	1,477	611	٠٧ آلات ومعدات النقل
828	1,282	486	1,045	12,560	8,696	6,873	4,970	٠٨ مصنوعات متنوعة
0	0	0	0	0	10	0	0	٠٩ اصناف ومعاملات غير مصنفة

المصدر : دائرة الإحصاءات العامة .
* : أولية .

(٣٩) الصادرات الوطنية الى دول السوق العربية المشتركة حسب التصنيف الدولي (تابع)

الف دينار

(39) Domestic Exports to ACOM According to SITC (Continued)

Thousand JD

CODE	1989 *							
	كانون أول DEC.	نوفمبر NOV.	أكتوبر OCT.	أيلول SEP.	أب AUG.	تموز JULY	حزيران JUNE	أيار MAY
TOTAL =====	20,891	15,302	16,024	15,146	12,180	10,541	10,349	9,931
0. FOOD AND LIVE ANIMALS	2,114	1,551	1,160	969	636	878	997	1,434
VEGETABLES	518	0	3	0	8	136	4	181
TOMATOES AND TOMATO JUICE	506	0	2	0	0	136	1	161
EGGPLANTS	1	0	0	0	0	0	0	0
FRUITS AND NUTS	1	0	0	0	0	1	0	1
CITRUS FRUITS	1	0	0	0	0	0	0	0
WATERMELONS	0	0	0	0	0	0	0	0
FODDER	0	0	0	2	0	0	0	0
1. BEVERAGES AND TOBACCO	68	205	24	46	36	6	0	7
CIGARETTES	0	0	0	0	0	0	0	0
2. CRUDE MATERIALS, INEDIBLE, EXCEPT FUELS	304	419	388	274	602	475	342	232
3. MINERAL FUELS, LUBRICANTS AND RELATED MATERIALS	0	0	0	0	0	0	0	0
4. ANIMAL AND VEGETABLE OILS AND FATS	158	82	17	110	0	0	0	3
5. CHEMICALS	6,777	5,129	6,577	5,913	5,836	3,629	3,232	4,239
MEDICAMENTS	2,160	2,021	1,590	1,242	1,819	896	649	910
DETERGENTS AND SOAP	903	33	737	1,485	908	975	327	789
6. MANUFACTURED GOODS CLASSIFIED BY MATERIAL	8,332	5,491	5,332	4,980	3,695	4,023	4,455	3,173
CEMENT	948	282	372	487	335	316	251	302
7. MACHINERY AND TRANSPORT EQUIP.	1,391	936	1,268	1,072	537	735	595	401
8. MISC. MANUFACTURED ARTICLES	1,747	1,409	1,258	1,782	758	795	728	442
9. COMMODITIES AND TRANSACTION NOT CLASSIFIED ELSEWHERE	0	0	0	0	0	0	0	0

SOURCE: DEPARTMENT OF STATISTICS.

* : PRELIMINARY .

(٤٠) المستوردات من دول السوق العربية المشتركة حسب التصنيف الدولي

(40) Imports From ACMC According to SITC

الف دينار

Thousand JD

١٩٨٩ *								التصنيف
نيسان	آذار	شباط	كانون ثاني	١٩٨٩ *	١٩٨٨	١٩٨٧	١٩٨٦	
APR.	MAR.	FEB.	JAN.					
19,428	21,843	15,403	18,386	252,150	139,621	120,664	99,642	المجموع
550	2,779	1,082	1,474	17,943	11,752	10,340	18,261	٠٠ المواد الغذائية والحيوانات الحية
4	3	1	1	12	240	24	65	حيوانات حية
162	336	82	192	3,701	3,852	3,524	5,094	الفواكه
74	1,136	606	608	4,274	774	580	3,263	الخضروات
0	0	0	0	752	828	1,655	2,389	ارز
165	990	248	546	7,170	4,650	844	5,422	حنطة وشعير
0	25	7	15	221	210	219	144	٠١ المشروبات والتبغ
								٠٢ المواد الخام غير الصالحة للاكل
199	130	57	201	5,447	12,203	9,280	8,335	عدا المحروقات
								٠٣ الوقود المعدني و مواد التشحيم
16,258	15,830	13,036	14,965	202,416	101,088	90,504	65,045	والمواد المشابهة
								٠٤ زيوت وشحوم حيوانية
0	1	17	0	50	0	0	10	ونباتية
217	619	125	446	6,817	4,810	2,845	1,086	٠٥ مواد كيميائية
								٠٦ بضائع مصنوعة حسب
1,429	1,525	646	858	11,940	6,516	4,850	4,056	المسادة
402	522	173	493	5,531	4,007	2,314	1,990	المنسوجات
16	106	25	21	679	350	319	38	اللاخشاب
6	0	0	0	35	163	24	141	الزجاج
144	107	109	48	1,393	560	515	355	٠٧ آلات ومعدات النقل
631	827	324	359	5,775	2,367	2,103	2,350	٠٨ مصنوعات متنوعة
484	464	278	272	3,684	1,495	1,215	1,611	ملايس
0	0	0	20	148	35	8	0	٠٩ مواد غير مصنفة

المصدر : دائرة الإحصاءات العامة .
* : أولية .

(٤٠) المستوردات من دول السوق العربية المشتركة حسب التصنيف الدولي (تابع)

الف دينار

(40) Imports From ACMC According to SITC (Continued)

Thousand JD

CODE	1989 *							
	كانون أول	تشرين ثاني	تشرين أول	أيلول	آب	تموز	حزيران	آيار
	DEC.	NOV.	OCT.	SEP.	AUG.	JULY	JUNE	MAY
TOTAL =====	25,693 =====	23,611 =====	24,290 =====	24,475 =====	10,610 =====	19,165 =====	21,326 =====	19,912 =====
0. FOOD AND LIVE ANIMALS	532	770	1,344	3,099	622	1,108	3,141	1,362
LIVE ANIMALS	0	0	1	2	0	0	0	0
FRUITS	209	103	338	1,219	270	533	67	110
VEGETABLES	54	258	609	157	209	472	8	3
RICE	0	30	0	267	0	0	455	0
WHEAT AND BARLEY	0	0	137	1,250	35	104	2,520	1,175
1. BEVERAGES AND TOBACCO	13	73	0	46	1	18	5	18
2. CRUDE MATERIALS, INEDIBLE, EXCEPT FUELS	377	169	320	2,680	290	110	255	651
3. MINERALS FUELS, LUBRICANTS & RELATED MATERIALS	21,006	19,943	20,050	16,705	16,424	15,032	16,242	16,125
4. ANIMALS & VEGETABLES OILS & FATS	0	32	0	0	0	0	0	0
5. CHEMICALS	1,420	965	730	419	212	611	628	425
6. MANUFACTURED GOODS CLASSIFIED BY MATERIAL	1,666	666	907	1,134	810	844	461	994
TEXTILES	966	263	373	576	360	648	313	442
WOODS	137	103	34	46	64	69	26	32
GLASS	0	10	0	0	0	0	19	0
7. MACHINERY & TRANSPORT EQUIP.	157	215	203	21	42	157	113	77
8. MISCELLANEOUS MANUFACTURED ARTICLES	514	778	616	371	217	397	481	260
CLOTHES	355	479	437	214	138	212	239	112
9. COMMODITIES & TRANSACTIONS NOT CLASSIFIED ELSEWHERE	0	0	120	0	0	0	0	0

SOURCE: DEPARTMENT OF STATISTICS.

* : PRELIMINARY .

(٤١) الأرقام القياسية لسعر الوحدة ووحدة الكمية للصادرات - المستوردات

(41) Indices of Unit Price and Unit Volume of Exports - Imports

(1985 = 100)

سبب التمثيل - فالدولي							
الفترة	مجموع الصادرات	مواد غذائية وحيوانات خبيثة	مشروبات و تبغ	مواد خام عدا المحروقات	مواد كيميائية	مواد مصنعة	مصنوعات متنوعة
	TOTAL EXPORTS	FOOD & LIVE ANIMALS	BEVERAGES & TOBACCO	RAW MATERIALS EXCEPT FUELS	CHEMICALS	MANUFACTURED GOODS	VARIOUS MANUFACTURED GOODS
	(8)	(0)	(1)	(2)	(5)	(6)	(8)
(أ) الرقم القياسي لسعر الوحدة							
١٩٨١	94.7	103.4	89.6	104.4	85.6	75.1	87.2
١٩٨٢	103.6	103.7	102.5	112.9	106.5	91.7	89.1
١٩٨٣	94.6	98.4	101.7	99.2	92.0	92.9	73.0
١٩٨٤	103.1	100.6	103.0	104.0	118.1	98.7	100.4
١٩٨٥	100.0	100.0	100.0	100.0	100.0	100.0	100.0
١٩٨٦	86.1	98.3	118.7	81.1	86.2	94.7	82.5
١٩٨٧	79.9	95.4	80.5	71.2	87.3	90.3	68.0
١٩٨٨	93.1	105.8	84.2	90.9	95.2	97.3	88.9
الربع الأول ١٩٨٧	86.5	94.6	129.6	73.9	95.8	95.9	80.9
الربع الثاني	74.6	93.1	80.1	68.7	80.0	87.5	72.2
الربع الثالث	80.7	89.0	68.7	80.4	74.9	89.2	68.1
الربع الرابع	79.1	110.8	78.7	67.8	101.0	89.3	52.4
الربع الأول ١٩٨٨	83.8	101.4	71.1	75.3	95.4	96.0	82.0
الربع الثاني	89.3	108.1	88.2	84.7	90.7	106.1	74.4
الربع الثالث	91.4	103.3	136.8	90.9	91.2	82.6	65.3
الربع الرابع	104.5	109.3	131.8	105.4	102.9	96.5	94.5
الربع الأول ١٩٨٩	130.5	105.0	158.7	141.1	122.9	96.0	91.3
الربع الثاني	126.3	112.4	133.8	164.2	96.5	105.9	120.8
(ب) الرقم القياسي لوحدة الكمية							
١٩٨١	67.4	72.3	344.4	53.8	31.1	126.8	90.2
١٩٨٢	69.0	87.1	312.3	54.1	41.4	92.8	117.0
١٩٨٣	68.4	90.2	204.0	56.3	78.4	52.5	60.3
١٩٨٤	96.0	96.5	232.1	85.0	112.3	92.3	127.2
١٩٨٥	100.0	100.0	100.0	100.0	100.0	100.0	100.0
١٩٨٦	102.6	98.0	60.5	122.5	124.0	52.2	47.9
١٩٨٧	121.9	81.4	194.9	130.5	157.2	104.1	78.5
١٩٨٨	136.6	65.1	91.2	164.1	188.9	91.6	83.6
الربع الأول ١٩٨٧	81.6	77.1	62.8	75.9	105.9	80.8	44.7
الربع الثاني	140.2	130.9	235.5	151.1	191.9	76.0	52.6
الربع الثالث	102.4	64.7	204.3	95.1	147.9	108.9	75.8
الربع الرابع	163.7	52.7	275.2	199.7	181.6	151.4	167.4
الربع الأول ١٩٨٨	149.4	58.1	216.9	140.4	209.8	156.7	123.9
الربع الثاني	116.1	72.7	74.0	144.4	163.7	53.6	55.3
الربع الثالث	137.3	92.5	26.1	171.4	159.6	56.7	64.5
الربع الرابع	162.7	70.9	39.5	201.9	217.9	64.9	118.7
الربع الأول ١٩٨٩	124.8	66.1	11.3	153.4	142.7	135.1	112.7
الربع الثاني	196.0	100.4	129.1	168.6	480.3	110.0	81.2

ملاحظة: أرقام السنوات قبل عام ١٩٨٥ تم اشتقاقها من ربط الرقم القياسي القديم (١٩٨٥=١٠٠) بالرقم القياسي الجديد .
* : أولية .

(٤١) الأرقام القياسية لسعر الوحدة ووحدة الكمية للصادرات - المستوردات (تابع)

(41) Indices of Unit Price and Unit Volume of Exports- Imports (Con.)

(1985 = 100)

PERIOD	CATEGORIES OF S. I. T. C.									
	مجموع المستوردات	مواد غذائية وحيوانات حسية	مشروبات و تتبغ	مواد خام عسدا المحروقات	وقود معدني و مواد تشحيم	زيوت وشحوم	مواد كيمياوية	مواد مصنعة	آلات ومعدات النقل	مجموعات متنوعة
	(8)	(7)	(6)	(5)	(4)	(3)	(2)	(1)	(0)	TOTAL IMPORTS
A _ INDEX OF UNIT PRICE										
1981	104.6	117.9	97.3	79.3	87.6	95.5	99.0	73.2	116.6	105.3
1982	109.5	111.3	94.3	114.6	93.9	106.9	94.7	83.8	120.7	107.0
1983	98.9	91.6	95.9	127.7	62.1	94.4	105.5	111.0	104.8	97.8
1984	98.7	98.7	100.8	105.3	99.2	98.8	102.3	98.4	111.1	102.7
1985	100.0	100.0	100.0	100.0	100.0	100.0	100.0	100.0	100.0	100.0
1986	79.3	84.7	93.6	74.4	89.0	48.4	86.7	84.8	91.8	75.3
1987	93.9	87.2	96.2	91.5	61.8	56.0	84.5	80.5	83.0	78.2
* 1988	89.0	104.8	112.1	68.4	58.0	58.3	97.9	87.8	94.2	82.7
1ST. QTR. 1987	85.0	83.2	94.4	89.6	61.6	52.0	87.4	86.2	103.3	76.2
2ND. QTR.	90.1	99.6	86.4	84.7	61.6	56.9	108.5	87.9	89.5	79.8
3RD. QTR.	90.6	86.4	123.5	92.1	69.6	57.9	90.7	80.0	76.8	81.2
4TH. QTR.	106.5	82.6	87.2	97.4	59.6	57.3	72.4	69.0	77.8	76.4
* 1ST. QTR. 1988	88.4	109.2	95.4	79.1	71.1	52.0	94.8	74.2	70.3	75.6
2ND. QTR.	68.0	110.5	96.1	61.7	54.7	52.5	99.6	85.1	91.7	76.4
3RD. QTR.	95.2	107.9	124.0	63.4	53.0	57.7	103.1	86.3	92.5	84.6
4TH. QTR.	112.2	93.1	134.5	70.2	65.2	68.4	94.3	102.4	113.2	91.4
* 1ST. QTR. 1989	125.3	97.6	150.9	94.9	64.5	78.7	181.3	110.4	87.9	94.3
2ND. QTR.	120.9	91.9	158.6	88.7	70.1	91.0	158.4	130.0	96.0	99.6
B _ INDEX OF UNIT VOLUME										
1981	78.5	137.6	103.0	95.1	33.4	81.0	57.1	188.7	77.4	94.1
1982	87.7	138.7	120.3	60.9	57.9	102.1	66.5	185.8	88.9	103.3
1983	91.2	130.5	117.8	64.8	60.5	99.3	91.8	194.5	94.9	104.2
1984	95.2	105.4	97.0	108.3	100.9	96.8	85.3	199.2	94.3	97.7
1985	100.0	100.0	100.0	100.0	100.0	100.0	100.0	100.0	100.0	100.0
1986	95.7	100.6	88.8	148.8	104.3	107.8	99.9	194.9	102.6	105.1
1987	88.9	103.0	103.9	148.1	127.8	124.8	102.1	246.2	106.7	109.0
* 1988	80.6	107.5	93.1	217.3	184.5	121.3	116.1	192.5	104.5	115.1
1ST. QTR. 1987	75.3	88.5	74.4	95.1	134.3	124.4	64.2	198.8	71.8	89.4
2ND. QTR.	87.1	82.7	112.3	144.3	89.6	113.8	68.3	255.4	63.6	93.1
3RD. QTR.	95.2	95.8	86.8	156.3	69.7	111.5	102.4	277.2	117.9	105.3
4TH. QTR.	98.6	145.9	143.6	196.2	217.3	149.8	168.5	253.6	170.7	147.8
* 1ST. QTR. 1988	70.9	92.9	99.9	195.5	125.0	115.6	114.1	185.7	103.3	109.8
2ND. QTR.	109.4	90.8	101.1	229.6	337.5	113.6	105.2	206.3	91.4	117.2
3RD. QTR.	71.4	101.1	83.5	200.8	80.6	113.8	133.3	175.6	88.5	104.6
4TH. QTR.	72.9	150.2	90.4	243.0	171.5	142.3	68.8	125.3	137.3	130.1
* 1ST. QTR. 1989	55.5	111.5	76.1	156.9	122.6	128.2	38.2	178.8	105.5	104.1
2ND. QTR.	65.4	112.0	76.2	183.4	99.0	108.8	67.0	116.8	110.7	103.5

NOTE : DATA FOR YEARS BEFORE 1985 HAVE BEEN DERIVED
BY LINKING THE OLD INDEX (1980=100) TO THE
NEW ONE.

* : PRELIMINARY.

(٤٢) القادمون والمغادرون حسب الجنسيات

(42) Arrivals and Departures by Nationality

بالالف شخص

In thousand of persons

بقية الدول العربية OTHER ARAB COUNTRIES		العراق IRAQ		السعودية SAUDI ARABIA		سوريا SYRIA		مصر EGYPT		الأردن JORDAN		المجموع TOTAL		الفترة
قادم	مغادر	قادم	مغادر	قادم	مغادر	قادم	مغادر	قادم	مغادر	قادم	مغادر	قادم	مغادر	
ARRIVAL	DEPARTURE	ARRIVAL	DEPARTURE	ARRIVAL	DEPARTURE	ARRIVAL	DEPARTURE	ARRIVAL	DEPARTURE	ARRIVAL	DEPARTURE	ARRIVAL	DEPARTURE	
181.0	156.9	29.0	34.7	114.8	113.6	505.7	551.7	243.7	180.0	741.7	719.9	2053.4	2009.7	١٩٧٩
180.5	143.9	114.1	135.0	149.5	134.9	436.3	330.8	332.8	292.2	633.2	642.9	2252.8	2045.8	١٩٨٠
156.6	177.2	151.1	166.7	156.7	151.3	314.2	271.0	346.0	372.9	731.9	669.5	2219.8	2182.5	١٩٨١
155.6	167.0	133.1	130.4	159.7	134.1	298.5	309.6	899.4	769.1	625.4	694.3	2553.0	2505.4	١٩٨٢
134.2	120.6	32.2	27.7	170.5	158.4	283.8	285.3	834.4	801.8	682.5	706.6	2436.4	2364.8	١٩٨٣
129.3	110.8	61.8	54.4	178.1	169.9	263.6	276.7	651.2	661.9	694.3	697.7	2259.3	2230.4	١٩٨٤
165.0	183.8	71.7	65.6	240.1	252.0	326.2	337.2	750.2	680.1	909.7	893.6	2758.6	2688.6	١٩٨٥
160.9	156.0	62.6	61.9	234.6	246.8	386.0	379.2	759.6	702.1	837.8	963.3	2734.8	2803.5	١٩٨٦
188.8	198.7	63.4	64.6	283.1	277.5	464.7	464.3	603.6	579.2	1027.4	1212.4	2924.3	3123.3	١٩٨٧
210.6	213.3	42.9	57.0	390.5	394.5	641.4	629.3	786.0	766.6	1135.7	1269.1	3524.7	3686.3	١٩٨٨
247.0	262.1	42.2	48.4	388.0	349.7	594.0	488.4	655.3	634.4	1107.0	1190.9	3373.4	3308.6	١٩٨٩
11.2	11.1	3.7	4.5	15.9	15.2	46.9	35.4	53.9	40.8	61.1	64.6	223.5	200.0	١٩٨٨
10.3	10.9	3.7	4.4	15.5	14.1	42.7	42.4	34.4	39.9	69.9	69.9	206.6	210.8	إذار
13.5	12.0	3.7	4.1	21.1	22.6	44.0	41.1	35.1	33.9	80.1	71.9	220.6	208.7	نيسان
27.8	20.0	4.5	5.1	35.5	23.9	80.5	48.8	78.7	71.8	193.4	78.5	445.6	270.0	آيار
39.4	29.4	3.6	5.2	93.9	61.9	110.5	80.9	72.8	75.1	216.2	132.6	563.5	488.9	حزيران
29.0	45.6	3.7	4.9	96.1	129.9	80.7	126.6	103.3	92.1	123.2	379.1	463.5	056.8	تموز
17.9	23.0	3.8	5.1	31.4	46.8	54.7	70.4	111.3	104.6	75.9	138.3	316.3	408.6	آب
13.7	13.1	3.3	4.5	17.1	17.6	39.5	39.1	89.3	84.6	58.7	69.7	252.2	258.3	ايلول
12.4	12.4	2.6	4.3	15.3	14.6	33.9	39.0	60.6	68.4	54.8	56.5	205.6	221.7	تشرين اول
13.6	13.7	2.8	4.6	15.5	16.6	31.5	41.5	52.4	75.4	56.4	71.9	200.1	250.5	تشرين ثاني
13.0	13.3	3.0	4.0	16.9	16.2	35.8	28.4	49.4	50.4	77.9	69.3	221.8	208.1	كانون اول
10.7	10.7	2.4	3.4	13.6	14.4	34.3	28.0	51.3	48.1	53.6	57.4	190.6	185.0	١٩٨٩
13.0	13.3	2.9	3.1	16.4	16.1	39.3	27.6	63.2	57.8	62.8	68.4	233.4	219.2	كانون ثاني
10.7	10.9	2.8	4.1	10.8	11.2	34.2	28.0	47.0	49.3	59.3	61.0	197.7	206.7	شباط
15.0	13.7	2.7	3.3	22.6	20.3	41.7	33.0	52.9	49.4	72.3	63.3	234.7	211.8	إذار
38.2	24.4	3.1	3.8	32.9	21.7	83.3	43.8	82.9	84.8	200.1	76.4	467.9	280.1	نيسان
45.5	40.4	3.4	4.0	128.0	57.3	102.3	56.4	77.6	84.5	219.5	125.0	604.9	393.5	آيار
39.5	63.8	3.9	5.1	58.1	88.9	64.9	82.4	104.6	91.3	122.5	289.8	424.6	651.6	حزيران
24.8	33.6	3.6	4.2	38.7	54.5	54.5	64.0	52.3	45.6	70.2	179.3	269.4	406.4	تموز
13.3	14.6	5.2	4.0	19.5	18.1	39.3	35.2	17.0	13.2	56.8	63.9	181.6	177.1	آب
11.3	11.4	4.1	4.3	15.6	15.8	32.2	32.1	26.4	28.3	54.3	60.0	169.7	177.0	ايلول
12.0	12.0	5.1	5.1	14.9	15.2	32.2	29.5	30.7	31.7	57.7	77.1	177.1	192.1	تشرين اول
12.9	12.5	5.0	5.6	22.1	18.4	39.0	29.9	26.4	24.8	92.5	79.8	220.7	194.1	١٩٩٠
10.8	10.5	6.2	5.7	14.9	15.4	35.9	29.7	25.2	25.2	63.0	74.1	181.2	184.2	كانون ثاني
10.6	11.2	6.8	6.4	15.9	17.0	29.8	26.9	30.6	31.7	68.9	71.6	197.6	198.3	شباط
														إذار

المصدر : دائرة الإحصاءات العامة .

: مديرية الأمن العام اعتباراً من تشرين الأول ١٩٨٢ .

(٤٢) القادمون والمغادرون حسب الجنسيات (تابع)

بالالف شخص

(42) Arrivals and Departures by Nationality (Continued)

In thousand of persons

PERIOD	بلدان اخرى OTHER COUNTRIES		بقية الدول الامريكية OTHER AMERICAN COUNTRIES		الولايات المتحدة U.S.A.		بقية الدول الاروپية OTHER EUROPEAN COUNTRIES		بريطانيا U.K.		بقية الدول الاسيوية OTHER ASIAN COUNTRIES		تركيا TURKEY	
	قادم	مغادر	قادم	مغادر	قادم	مغادر	قادم	مغادر	قادم	مغادر	قادم	مغادر	قادم	مغادر
	ARRIVAL	DEPART- URE	ARRIVAL	DEPART- URE	ARRIVAL	DEPART- URE	ARRIVAL	DEPART- URE	ARRIVAL	DEPART- URE	ARRIVAL	DEPART- URE	ARRIVAL	DEPART- URE
1979	18.5	21.1	8.1	9.3	55.9	63.5	73.5	74.1	19.9	20.3	18.2	16.0	42.6	40.6
1980	27.3	24.6	7.0	11.3	64.9	71.1	116.4	117.0	21.3	21.0	40.0	34.5	128.7	86.6
1981	35.8	39.0	11.7	11.9	65.9	69.1	117.0	135.8	23.5	26.6	36.0	21.2	73.4	70.3
1982	40.5	60.7	5.1	6.5	44.6	38.0	74.2	70.9	19.9	21.3	29.2	29.4	67.8	65.3
1983	26.4	25.5	5.1	4.3	48.1	33.1	69.1	63.1	19.8	19.7	25.2	23.1	97.1	87.6
1984	20.6	20.4	5.0	6.0	48.3	28.8	69.0	59.3	18.5	17.4	21.3	25.7	98.3	101.4
1985	23.6	27.0	5.3	4.5	38.7	27.9	76.7	68.5	18.5	18.0	26.8	28.5	98.1	101.9
1986	30.6	32.4	5.7	5.3	31.0	33.3	66.0	65.3	18.9	19.1	41.7	42.0	99.4	96.8
1987	26.8	59.1	5.0	5.5	42.1	42.1	70.7	70.3	18.2	18.5	50.5	51.8	80.0	79.3
1988	27.5	48.5	5.3	35.6	42.2	40.6	78.5	77.2	18.3	17.7	53.3	52.8	92.5	84.1
1989	29.5	40.3	7.4	7.8	42.0	40.7	97.5	96.1	19.5	19.1	46.0	50.1	98.0	80.6
MAR.	2.3	2.4	0.4	0.4	4.4	5.2	11.1	8.6	2.0	1.8	3.5	3.5	7.1	6.5
APR.	3.6	3.2	0.4	0.4	4.1	3.6	8.7	8.9	2.0	1.9	3.8	3.7	7.5	7.5
MAY	2.4	2.4	0.6	0.6	2.7	2.8	5.8	6.4	1.4	1.4	4.0	3.7	6.2	5.8
JUNE	2.2	2.3	0.5	0.4	3.4	1.9	3.6	4.0	1.2	1.3	5.8	4.6	8.5	7.4
JULY	2.2	2.1	0.7	0.6	3.5	3.2	5.0	4.7	1.4	1.3	5.8	5.1	8.5	6.8
AUG.	2.0	22.1	0.5	30.6	2.7	3.5	5.6	6.5	1.5	1.5	5.5	5.6	9.7	8.8
SEP.	2.3	2.3	0.4	0.5	2.0	2.1	5.3	5.0	1.5	1.4	4.6	4.9	5.2	4.2
OCT.	3.0	2.9	0.4	0.4	2.9	2.9	9.2	9.3	1.7	1.6	5.2	5.1	8.2	7.5
NOV.	1.9	2.4	0.4	0.6	3.1	2.9	6.0	6.9	1.8	1.9	4.5	4.5	8.3	7.3
DEC.	1.8	2.1	0.4	0.4	2.4	1.2	6.5	5.1	1.2	1.3	4.7	6.5	10.9	10.2
1989	2.3	2.5	0.4	0.4	4.5	4.3	5.9	7.4	1.3	1.0	2.7	3.2	8.7	7.7
FEB.	1.6	1.6	0.4	0.5	4.3	3.8	6.5	6.0	1.2	1.1	2.6	2.9	8.1	7.1
MAR.	2.6	2.3	0.6	0.6	4.5	4.7	13.8	12.3	2.6	2.3	2.9	3.4	8.8	7.3
APR.	2.6	12.8	0.6	0.6	3.0	2.4	12.5	13.4	2.0	2.0	3.0	3.0	9.2	8.0
MAY	3.3	3.4	0.6	0.7	3.7	3.6	7.5	9.8	1.9	2.0	3.5	3.3	7.0	6.0
JUNE	2.3	2.8	0.8	0.7	4.7	3.8	4.8	5.1	1.1	1.3	5.3	4.6	8.4	6.9
JULY	2.7	2.7	1.1	1.0	4.5	4.3	5.6	5.2	1.4	1.3	5.8	5.3	7.5	6.1
AUG.	2.3	2.4	0.8	1.0	3.1	3.8	7.7	7.9	1.3	1.5	5.7	6.8	10.2	6.9
SEP.	2.6	2.6	0.7	0.7	2.0	2.4	6.4	5.9	1.7	1.6	4.1	5.3	7.8	6.7
OCT.	2.5	2.7	0.5	0.7	3.1	2.5	11.2	9.1	1.9	1.8	3.1	4.6	8.2	6.7
NOV.	2.4	2.2	0.5	0.5	2.5	3.0	7.9	8.2	2.0	2.1	3.4	3.3	7.1	5.8
DEC.	2.3	2.3	0.4	0.4	2.1	2.1	7.7	5.8	1.1	1.1	3.9	4.4	7.0	5.4
1990	2.5	2.7	0.5	0.5	2.8	2.8	5.7	7.9	1.0	1.0	3.6	3.4	6.7	4.8
FEB.	2.1	2.1	0.7	0.7	3.9	3.7	9.3	8.2	1.1	1.0	3.0	3.2	5.1	4.7
MAR.	3.3	3.3	0.6	0.6	3.9	4.0	14.0	12.6	3.2	4.2	3.5	3.6	6.5	5.2

SOURCE : DEPARTMENT OF STATISTICS.

: GENERAL SECURITY DEPARTMENT , SINCE OCTOBER 1982.

(٤٣) تصاريح العملة الصادرة حسب مناطق الدفع

(43) Foreign Exchange Permits Distributed by Area

Thousand JD

الف دينار

المجموع TOTAL		بلدان اخرى OTHER COUNTRIES		الولايات المتحدة U.S.A.		بقية الدول الاوروبية OTHER EUROPEAN COUNTRIES		السوق الاوروبية E.E.C.		بقية الدول العربية OTHER ARAB COUNTRIES		السوق العربية المشتركة ARAB COMMON MARKET		الفترة PERIOD
بضائع GOODS	خدمات SERV-ICES	بضائع GOODS	خدمات SERV-ICES	بضائع GOODS	خدمات SERV-ICES	بضائع GOODS	خدمات SERV-ICES	بضائع GOODS	خدمات SERV-ICES	بضائع GOODS	خدمات SERV-ICES	بضائع GOODS	خدمات SERV-ICES	
443,789	224,057	99,240	21,829	66,760	83,209	79,023	16,803	104,429	83,836	6,811	11,689	7,526	6,691	1979
643,041	439,055	144,410	22,750	56,367	165,160	68,486	11,126	344,551	221,151	14,992	10,435	14,227	8,433	1980
665,122	467,240	301,129	8,062	80,291	309,647	137,446	14,696	511,392	95,097	20,661	28,098	14,203	11,640	1981
697,724	493,710	226,389	12,000	59,969	363,650	90,394	13,890	287,534	70,246	23,642	22,215	9,796	11,709	1982
606,278	430,308	188,145	12,264	53,405	272,511	93,344	15,834	245,403	76,519	11,518	43,155	14,463	10,025	1983
712,735	524,579	213,048	29,475	61,404	306,354	101,316	12,358	265,990	105,835	18,775	60,714	51,402	9,843	1984
767,897	429,160	197,160	18,529	102,472	247,668	106,892	14,477	239,873	74,316	71,062	62,606	50,438	11,564	1985
629,604	418,558	167,364	27,924	49,623	160,341	91,802	20,625	210,892	87,383	16,877	101,121	84,966	21,164	1986
673,057	486,082	177,840	69,028	56,753	152,106	79,486	20,661	241,503	93,351	36,323	112,577	81,152	38,359	1987
756,366	604,104	157,161	76,977	57,935	107,410	106,730	26,209	268,516	118,148	48,151	143,433	117,873	51,927	1988
849,698	473,683	147,737	46,654	49,479	113,206	90,787	36,883	305,367	76,828	44,825	128,752	211,503	71,360	1989
118,467	57,692	13,048	2,030	3,595	11,527	8,552	2,267	21,928	12,515	7,472	27,255	63,872	2,098	JAN. 1988 كانون الثاني
59,390	33,315	13,501	1,547	5,648	17,742	8,261	2,015	24,773	7,326	3,259	3,524	3,948	1,161	FEB. شباط
60,967	42,238	15,258	6,293	6,838	17,616	7,828	716	25,555	11,603	3,586	5,114	1,902	896	MAR. آذار
46,875	39,242	15,647	5,583	3,215	14,846	4,279	857	19,505	9,266	2,059	6,928	2,170	1,762	APR. نيسان
51,471	27,576	10,588	2,222	6,061	8,832	8,275	1,811	15,976	9,727	9,727	2,277	844	2,707	MAY آيار
73,100	42,038	17,094	3,444	4,586	10,111	8,072	2,454	23,901	14,578	3,560	7,326	15,887	4,125	JUNE حزيران
40,212	46,788	10,775	3,446	3,206	6,112	5,071	3,685	16,392	11,803	3,414	18,057	1,354	3,685	JULY تموز
51,342	69,297	15,336	18,225	4,130	36,628	6,510	1,404	20,344	5,695	3,042	5,267	1,980	2,078	AUG. آب
61,439	68,793	10,960	11,318	5,011	19,185	10,055	2,980	27,910	9,448	2,609	15,600	4,894	10,262	SEP. ايلول
60,317	60,825	10,290	8,047	4,754	15,176	18,349	2,776	20,101	6,452	4,251	18,737	2,572	9,637	OCT. تشرين اول
72,984	64,738	12,006	7,108	4,017	13,309	13,550	2,490	26,744	15,043	2,676	16,445	13,991	10,343	NOV. تشرين الثاني
59,802	51,562	12,658	7,714	6,874	16,326	7,928	2,754	25,387	4,692	2,496	16,903	4,459	3,173	DEC. كانون اول
156,194	14,786	18,657	976	2,750	2,963	5,036	705	19,656	3,916	2,020	2,203	108,075	4,023	JAN. 1989 كانون الثاني
57,690	33,511	13,178	4,694	1,955	8,249	6,036	528	27,936	11,163	4,382	4,409	4,203	4,468	FEB. شباط
49,717	26,569	12,923	2,342	3,361	6,673	6,622	4,812	21,975	4,505	2,670	4,452	2,166	3,785	MAR. آذار
90,519	34,597	10,574	8,551	1,535	8,896	4,388	2,051	19,274	5,424	4,654	5,229	50,094	4,446	APR. نيسان
53,719	30,715	6,151	2,042	4,163	3,972	6,227	7,459	27,386	3,282	2,358	7,024	7,434	6,936	MAY آيار
49,965	40,858	8,462	4,339	2,491	11,271	6,290	1,930	23,098	3,564	2,686	12,188	6,938	7,566	JUNE حزيران
41,923	42,084	4,730	6,371	2,983	12,990	8,905	1,269	21,826	3,797	2,143	8,775	1,336	8,882	JULY تموز
70,881	65,221	12,575	5,270	7,705	22,035	8,001	2,110	32,447	4,817	5,429	22,116	4,724	8,873	AUG. آب
78,862	31,944	15,589	3,230	4,409	5,139	11,600	1,368	32,979	7,854	5,664	8,654	8,621	5,699	SEP. ايلول
55,838	45,118	12,815	2,368	3,363	9,274	6,309	4,478	23,403	8,225	5,253	14,801	4,695	5,972	OCT. تشرين اول
71,053	58,515	12,884	2,159	5,046	15,049	11,704	7,603	30,418	14,549	4,538	13,419	6,463	5,736	NOV. تشرين الثاني
73,337	49,765	19,199	4,312	9,718	6,695	9,669	2,570	24,969	5,732	3,028	25,482	6,754	4,974	DEC. كانون اول
73,609	58,028	8,282	1,675	7,553	9,589	9,744	799	31,094	9,399	8,858	20,133	8,078	16,433	JAN. 1990 كانون الثاني

(٤٤) تصاريح العملة الصادرة للمدفوعات غير المنظورة

(44) Foreign Exchange Permits Issued of Invisible Trade and Capital Transfers

Thousand JD

الف دينار

المجموع	مسترفة	حوالات من حسابات غير المقيمين	تسديد القروض والفوائد	الحكومة	ارباح استثمارات	اجور نقل اخرى	تأمين وشحن تجاري	تعليم	سفر	الفترة
TOTAL	MISCELLANEOUS	TRANSFERS OF NON-RESIDENT BALANCES	LOANS REPAYMENT & INTEREST	GOVERNMENT	INVESTMENT INCOME	OTHER TRANSPORTATION	MERCHANDISE, INSURANCE & FREIGHT	EDUCATION	TRAVEL	PERIOD
224,057	35,829	10,519	18,076	141,722	2,801	1,183	1,363	8,534	4,030	1979
439,055	23,813	16,283	53,688	301,431	1,576	2,635	21,577	11,393	6,659	1980
467,240	31,933	15,200	64,198	330,247	3,705	2,211	2,389	9,795	7,562	1981
493,710	38,694	13,645	81,119	327,325	5,627	8,879	2,619	10,312	5,490	1982
430,308	32,700	13,892	82,846	272,037	6,247	8,192	1,012	8,348	5,034	1983
524,579	46,716	9,930	152,945	279,734	4,074	5,512	1,693	13,555	10,420	1984
429,160	38,293	10,378	195,572	146,877	7,994	5,214	1,461	12,834	10,537	1985
418,558	45,000	3,773	260,990	72,122	2,642	2,238	2,913	16,612	12,268	1986
486,082	92,371	7,375	262,303	70,967	7,365	696	7,816	20,135	16,974	1987
604,104	74,097	18,836	392,457	52,705	10,262	2,822	7,209	19,261	26,455	1988
473,683	62,470	13,552	265,938	59,355	7,146	6,111	5,245	23,006	30,860	1989
57,692	9,691	219	41,069	3,633	77	104	865	1,370	664	1988
33,315	5,279	1,729	19,116	3,803	102	170	313	1,757	1,046	JAN. كانون ثاني
42,238	7,127	799	26,812	4,231	41	82	611	1,458	1,077	FEB. شباط
39,242	5,540	669	24,698	4,284	1,289	128	426	1,049	1,159	MAR. اذار
27,576	3,330	2,205	15,453	3,476	408	7	502	1,193	1,002	APR. نيسان
42,038	5,454	1,263	22,795	6,820	225	70	1,176	1,609	2,626	MAY آيار
46,788	5,078	1,494	29,214	3,522	2,957	332	557	1,376	2,258	JUNE حزيران
69,297	3,537	2,089	54,477	2,610	109	206	988	1,827	3,454	JULY تموز
68,793	3,317	897	46,040	2,241	4,689	351	767	3,202	7,289	AUG. آب
60,825	5,574	1,325	38,174	9,551	94	125	255	1,930	3,797	SEP. ايلول
64,738	16,962	5,784	35,836	2,317	160	487	413	1,297	1,482	OCT. تشرين اول
51,562	3,208	363	38,773	6,217	111	760	336	1,193	601	NOV. تشرين ثاني
14,786	3,376	355	3,712	5,296	72	143	123	1,297	412	DEC. كانون اول
33,511	2,874	321	24,586	2,445	156	238	344	1,469	1,078	1989
26,569	4,456	640	10,410	5,635	123	646	476	1,698	2,485	JAN. كانون ثاني
34,597	3,439	312	17,246	6,636	2,292	165	377	1,489	2,641	FEB. شباط
30,715	4,829	185	13,424	6,597	481	187	415	1,442	3,155	MAR. اذار
40,858	3,375	411	21,933	6,978	533	170	210	2,914	4,334	APR. نيسان
42,084	3,765	1,292	24,648	5,597	269	197	122	1,981	4,213	MAY آيار
65,221	15,441	1,833	33,961	7,115	469	757	528	3,180	1,937	JUNE حزيران
31,944	5,123	3,995	11,427	2,986	790	1,276	646	2,350	3,351	JULY تموز
45,118	3,726	2,124	29,000	2,401	1,347	937	831	1,984	2,768	AUG. آب
58,515	5,694	921	44,436	2,876	358	542	582	1,514	1,592	SEP. ايلول
49,765	6,372	1,163	31,155	4,793	256	853	591	1,688	2,894	OCT. تشرين اول
58,028	9,533	897	38,267	5,823	21	458	422	1,520	1,087	NOV. تشرين ثاني
										DEC. كانون اول
										1990
										JAN. كانون ثاني

* (٤٥) الناتج القومي الاجمالي

(45) Gross National Product*

Million JD

(بالاسعار الجارية — At Current Prices)

مليون دينار

	1989	1988	1987	1986	1985	1984	1983	
1) INDUSTRIES	1046.1	1461.9	1387.5	1343.9	1341.8	1327.3	1250.0	(١) الصناعات
- AGRICULTURE, HUNTING, FORESTRY & FISHING	134.2	123.2	125.0	100.1	87.4	79.6	97.2	- الزراعة والقتن والغابات وصيد الاسماك
- MINING AND QUARRYING	158.3	89.6	62.6	63.1	62.7	60.8	40.6	- المناجم والمحاجر
- MANUFACTURING	281.5	221.8	199.6	180.0	192.9	233.7	197.6	- الصناعات التحويلية
- ELECTRICITY AND WATER	53.5	50.6	48.5	44.2	40.1	32.0	22.1	- الكهرباء والمياه
- CONSTRUCTION	120.3	127.9	124.3	131.4	144.4	177.6	188.0	التشييد
- WHOLESALE AND RETAIL TRADE, RESTAURANTS AND HOTELS	341.3	261.2	271.8	275.7	290.4	252.3	241.3	- تجارة الجملة والتجزئة والمطاعم والفنادق
- TRANSPORT, STORAGE & COMMUNICATION	303.1	240.8	230.7	229.8	220.6	191.1	190.5	- النقل والتخزين والاتصالات
- FINANCE, INSURANCE, REAL STATE & BUSINESS SERVICES	408.0	312.0	291.4	285.7	273.0	268.4	245.3	- خدمات المال والتأمين والعقارات وخدمات الاعمال
- COMMUNITY, SOCIAL AND PERSONAL SERVICES	45.9	34.8	33.6	33.9	30.3	31.8	27.4	- خدمات اجتماعية وشخصية
2) PRODUCERS OF GOVERNMENT SERVICES	415.2	398.5	372.6	356.7	316.9	289.5	266.1	(٢) منتجو الخدمات الحكومي
3) PRODUCERS OF PRIVATE NON-PROFIT TO HOUSEHOLDS	25.9	20.0	19.3	18.7	19.0	18.9	17.8	(٣) منتجو الخدمات الخاصه التي لا تهدف الربح و تخدم العائلات
4) DOMESTIC SERVICES OF HOUSEHOLDS	5.5	5.6	5.9	5.8	4.9	4.0	3.5	(٤) الخدمات المنزلية
TOTAL (2 + 3 + 4)	446.6	424.1	397.8	381.2	340.8	312.4	287.4	مجموع (٤ + ٣ + ٢)
- (LESS): IMPUTED BANK SERVICE CHARGE	-42.4	-32.7	-39.3	-38.8	-36.3	-34.9	-31.9	- ناقص : الخدمات المصرفيه المحاسبه
= G.D.P. AT FACTOR COST	2250.3	1853.3	1746.0	1686.3	1646.3	1604.8	1505.5	= الناتج المحلي الاجمالي بسعر الكلف
+ INDIRECT TAXES								+ الضرائب غير المباشره
LESS SUBSIDIES	306.3	336.2	327.2	338.3	233.7	213.9	222.6	ناقص الاعانات
= G.D.P. AT PRODUCERS' PRICES	2556.6	2189.5	2073.2	2024.6	1880.0	1818.7	1728.1	= الناتج المحلي الاجمالي باسعار المنتجين
+ NET FACTOR INCOME FROM ABROAD	-82.2	-88.6	-50.1	-17.4	-4.8	13.6	49.1	+ صافي الدخل من عوامل الانتاج في الخارج
= G.N.P. AT MARKET PRICE	2474.4	2100.9	2023.1	2007.2	1875.2	1832.3	1777.2	= الناتج القومي الاجمالي بالاسعار الجاريه

SOURCE: DEPARTMENT OF STATISTICS.

* : PRELIMINARY.

NOTE : DATA HAS BEEN REVISED BY THE DEPARTMENT OF STATISTICS TO COMMENSURATE WITH THE NEW SYSTEM OF NATIONAL ACCOUNTS (SNA) INTRODUCED BY THE UNITED NATIONS IN 1968.

المصدر : دائرة الاحصاءات العامة .

* : اوليه

ملاحظه : عدلت البيانات من قبل دائره الاحصاءات العامه لتناسب مع النظام الجديد للحسابات القوميـه الصادر عن هيئه الامم المتحده عام ١٩٦٨ .

* (٤٥) الناتج القومي الاجمالي (تابع) *

* (45) Gross National Product (Continued) *

(المثبتة بأسعار عام ١٩٨٥ — At Constant 1985 Prices)

Million JD

مليون دينار

	1989	1988	1987	1986	1985	
1) INDUSTRIES	1395.9	1400.5	1442.9	1389.7	1341.8	(١) الصناعات
- AGRICULTURE, HUNTING, FORESTRY & FISHING	116.3	131.2	116.4	90.3	87.4	- الزراعة والصيد والقطن والغابات
- MINING AND QUARRYING	76.5	65.5	70.2	66.4	62.7	- المناجم والمحاجر
- MANUFACTURING	199.7	191.9	192.4	185.0	192.9	- الصناعات التحويلية
- ELECTRICITY AND WATER	65.2	61.7	64.7	60.8	40.1	- الكهرباء والمياه
- CONSTRUCTION	124.3	140.9	147.5	159.5	144.4	- التشييد
- WHOLESALE AND RETAIL TRADE, RESTAURANTS AND HOTELS	248.6	247.4	279.9	271.8	290.4	- تجارة الجملة والتجزئة والمطاعم والفنادق
- TRANSPORT, STORAGE & COMMUNICATION	224.9	223.4	241.6	232.4	220.6	- النقل والتخزين والاتصالات
- FINANCE, INSURANCE, REAL STATE & BUSINESS SERVICES	308.6	307.2	298.2	290.5	273.0	- خدمات المال والتأمين والعقارات وخدمات الاعمال
- COMMUNITY, SOCIAL AND PERSONAL SERVICES	31.8	31.3	32.0	33.0	30.3	- خدمات اجتماعية وشخصية
2) PRODUCERS OF GOVERNMENT SERVICES	380.4	376.4	364.3	339.8	316.9	(٢) منتجو الخدمات الحكومية
3) PRODUCERS OF PRIVATE NON-PROFIT TO HOUSEHOLDS	19.3	19.4	19.8	19.0	19.0	(٣) منتجو الخدمات الخاصة التي لا تهدف الربح و تخدم العائلات
4) DOMESTIC SERVICES OF HOUSEHOLDS	4.3	5.7	6.0	5.8	4.9	(٤) الخدمات المنزلية
TOTAL (2 + 3 + 4)	404.0	401.5	390.1	364.6	340.8	مجموع (٢ + ٣ + ٤)
- (LESS): IMPUTED BANK SERVICE CHARGE	-38.7	-39.1	-40.3	-39.4	-36.3	- ناقص : الخدمات المصرفية المحتسبه
= G.D.P. AT FACTOR COST	1761.2	1762.9	1792.7	1714.9	1646.3	= الناتج المحلي الاجمالي بسعر الكلفه
+ INDIRECT TAXES						+ الضرائب غير المباشرة
LESS SUBSIDIES	240.0	320.1	336.0	344.0	233.7	ناقص الاعانات
= G.D.P. AT PRODUCERS' PRICES	2001.2	2083.0	2128.7	2058.9	1880.0	= الناتج المحلي الاجمالي باسعار المنتجين

SOURCE: DEPARTMENT OF STATISTICS.

* : PRELIMINARY.

NOTE : DATA HAS BEEN REVISED BY THE DEPARTMENT OF STATISTICS TO COMMENSURATE WITH THE NEW SYSTEM OF NATIONAL ACCOUNTS (SNA) INTRODUCED BY THE UNITED NATIONS IN 1968.

المصدر : دائرة الإحصاءات العامة .

* أوليئة .

ملاحظة : عدلت البيانات من قبل دائرة الإحصاءات العامة لتتناسب مع النظام الجديد للحسابات القومية الصادر عن هيئة الأمم المتحدة عام ١٩٦٨ .

* (٤٦) مصادر واستخدامات الناتج المحلي الاجمالي *

(46) Sources and Uses of Gross Domestic Product *

Million JD

مليون دينار

	1989	1988	1987	1986	1985	1984	1983	
GOVT. FINAL CONSUMPTION EXPENDITURE	549.9	575.7	566.3	546.5	515.2	522.8	461.3	الإنفاق الاستهلاكي النهائي الحكومي
PRIVATE FINAL CONSUMPTION EXPENDITURE	2,014.1	1,699.9	1,531.7	1,558.4	1,560.9	1,472.5	1,448.7	الإنفاق الاستهلاكي النهائي الخاص
CHANGE IN STOCKS	0.0	0.0	61.7	29.8	39.1	31.0	53.4	التغير في المخزون
GROSS FIXED CAPITAL FORMATION	465.0	415.0	411.8	423.4	455.6	530.4	548.5	تكوين رأس المال الثابت الاجمالي
EXPORT OF GOODS AND SERVICES	1,350.5	912.5	753.5	630.3	778.1	743.2	637.2	تصدير السلع والخدمات
LESS: IMPORT OF GOODS AND SERVICES	-1,822.9	-1,413.6	-1,251.8	-1,163.8	-1,468.9	-1,481.2	-1,421.0	ناقص: استيراد السلع والخدمات
GDP AT MARKET PRICE	2,556.6	2,189.5	2,073.2	2,024.6	1,880.0	1,818.7	1,728.1	الناتج المحلي الاجمالي بسعر السوق
COMPENSATION OF EMPLOYEES	950.0	905.7	865.6	831.7	777.2	732.4	680.3	عوائد العاملين بأجر
OPERATING SURPLUS	1,097.7	779.5	720.5	698.9	702.5	710.3	681.0	فائض التشغيل
CONSUMPTION OF FIXED CAPITAL	202.6	168.1	159.9	155.7	166.6	162.1	144.2	إهلاك رأس المال الثابت
NET INDIRECT TAXES	306.3	336.2	327.2	338.3	233.7	213.9	222.6	صافي الضرائب غير المباشرة

SOURCE: DEPARTMENT OF STATISTICS.

المصدر : دائرة الإحصاءات العامة .

* : PRELIMINARY.
NOTE : DATA HAS BEEN REVISED BY THE DEPARTMENT OF STATISTICS TO COMMENSURATE WITH THE NEW SYSTEM OF NATIONAL ACCOUNTS (SNA) INTRODUCED BY THE UNITED NATIONS IN 1968.

* : أوليائية .
ملاحظة : عدلت البيانات من قبل دائرة الإحصاءات العامة لتناسب مع النظام الجديد للحسابات القومية الصادر عن هيئة الأمم المتحدة عام ١٩٦٨ .

(٤٧) الانتاج الزراعي
(47) Agricultural Production

	1988	1987	1986	1985	1984	1983	1982	1981	1980	1979	1978	
(1985 = 100)	الرقم القياسي للانتاج الزراعي *											(1985 = 100)
	AGRICULTURAL PRODUCTION INDEX *											
A) PLANT PRODUCTION	161.4	128.8	108.1	100.0	105.8	86.7	104.7	84.5	106.4	48.7	94.5	(أ) الانتاج النباتي
CEREAL AND PULSES	147.3	130.5	52.3	100.0	76.0	194.5	103.2	96.6	179.7	28.5	80.4	الحبوب والبقول
VEGETABLES	119.3	122.1	103.6	100.0	84.1	79.9	77.8	79.2	74.1	64.6	77.3	الخضروات
FRUIT TREES WITHOUT OLIVES	168.1	154.0	129.4	100.0	53.3	55.3	80.4	81.8	60.6	41.5	64.6	الاشجار المثمرة بدون الزيتون
OLIVES	359.4	103.8	161.3	100.0	253.6	112.7	204.9	96.1	225.7	34.7	188.0	الزيتون
B) ANIMAL PRODUCTION	126.1	112.0	120.3	100.0	69.7	77.4	63.0	88.3	79.3	60.1	52.9	(ب) الانتاج الحيواني
MEAT	144.8	138.3	113.9	100.0	57.1	49.9	97.4	147.6	140.6	123.3	132.0	اللحوم الحمراء
POULTRY	136.9	114.5	141.8	100.0	69.4	80.7	51.8	102.4	87.6	57.6	42.9	الدجاج
MILK	91.6	84.8	71.3	100.0	61.3	64.8	66.7	57.9	63.5	53.4	60.8	الحليب
EGGS	104.2	102.9	96.2	100.0	75.0	81.3	71.8	67.3	61.6	54.8	51.0	البيض
OVERALL INDEX	146.0	121.5	113.4	100.0	90.9	82.8	87.5	86.1	95.2	53.5	77.3	الرقم القياسي العام
% CHANGE	20.2	7.1	13.4	10.0	9.8	-5.4	1.6	-9.6	77.9	-30.8	63.4	نسبة التغير %
CROP IN THOUSAND TON	الانتاج الزراعي لاهم المحاصيل الزراعية **											المحصول بالالفطن
	PRODUCTION OF MAIN AGRICULTURAL CROPS **											
A) FIELD CROPS												(أ) المحاصيل الحقلية
WHEAT	78.8	79.8	30.8	62.8	49.7	130.7	52.3	50.6	133.5	16.5	53.3	قمح
BARLEY	44.9	33.0	9.0	19.7	11.9	28.2	19.7	19.2	38.1	4.8	15.6	شعير
TOBACCO	3.7	2.9	1.7	2.8	2.5	5.8	3.4	3.4	3.3	1.1	1.2	تبغ
LENTILS	6.5	5.2	1.8	4.1	2.5	8.4	8.1	7.9	6.3	0.8	8.3	عدس
VETCH	2.0	1.3	1.3	2.3	2.1	3.0	2.6	2.4	1.8	1.1	3.0	كرسنة
CHICK-PEAS	1.8	1.3	0.6	1.6	0.6	2.9	1.5	2.4	1.8	1.1	3.0	حمص
B) VEGETABLES												(ب) الخضار
TOMATOES	218.7	236.8	220.6	251.1	208.7	212.3	195.3	204.5	162.9	171.8	208.8	بندورة
EGGPLANT	72.9	56.6	50.6	57.3	51.1	47.8	45.5	62.4	52.4	52.7	64.1	بادنجان
CUCUMBERS	68.0	67.2	64.3	69.0	41.9	53.7	59.5	43.7	38.7	22.0	30.1	خيار وفقوس
CAULIFLOWER & CABBAGE	33.6	34.2	41.0	15.3	24.7	11.0	11.4	10.9	15.4	16.5	27.7	زهرة وملغوف
MELONS	87.0	91.3	66.5	36.9	24.4	48.4	45.9	46.9	40.3	15.5	40.3	بطيخ وشمام
BROAD BEANS	4.0	7.1	4.4	6.1	4.7	3.6	3.8	3.5	10.8	8.2	5.0	فول اخضر
C) FRUIT TREES												(ج) الاشجار المثمرة
OLIVES	70.8	20.4	31.8	19.7	50.0	22.2	40.4	18.9	44.5	6.8	37.0	زيتون
GRAPES	21.5	18.6	23.2	26.2	8.6	25.8	26.8	25.8	18.2	23.0	30.7	عنب
CITRUS FRUITS	101.3	118.4	87.4	81.3	48.3	50.2	68.7	52.3	49.0	30.0	32.9	حمضيات
BANANAS	33.3	12.8	13.4	10.4	14.3	6.9	6.7	7.3	6.2	8.0	21.1	مسوز
FIGS	2.2	1.3	1.4	0.6	0.3	1.2	1.1	1.1	1.0	0.4	0.8	تيسن
ALMONDS	1.1	1.1	0.5	1.3	0.3	0.5	0.5	0.5	0.7	0.9	0.4	لسوز

* SOURCE: CENTRAL BANK OF JORDAN.

** SOURCE: DEPARTMENT OF STATISTICS.

*** PRELIMINARY.

NOTE: DATA FOR YEARS BEFORE 1985

HAVE BEEN DERIVED BY LINKING THE OLD INDEX (1975=100) TO THE NEW ONE.

**** REVISED.

* المصدر : البنك المركزي الاردني.

** المصدر : دائرة الاحصاءات العامة.

*** اوليئة .

ملاحظة : ارقام السنوات قبل عام ١٩٨٥ تم اشتقاقها

من ربط الرقم القياسي القديم (١٩٧٥=١٠٠) بالرقم القياسي الجديد.

**** معدل .

(٤٨) الانتاج الصناعي لاهم الصناعات

(48) Industrial Production of Principal Industries

الصناعات التحويلية						الصناعات الاستخراجية MINING & QUARRYING			الوحدة	الفترة
الجلود LEATHER		ملابس ونسجة CLOTHES & TEXTILES		السجائر CIGARETTES	مشروبات روحية ALCOHOLIC DRINKS	الاعلاف FODDER	بوتاس POTASH	فوسفات PHOSPHATE		
جلد النعل والصوف SOLE LEATHER AND WOOL	الجلد العلوي UPPER LEATHER	الغزل SPINNING	الاجواخ TEXTILES						مليون سيجارة MILL. CIG.	الف لتر 1000 LITER
طن TON	الف قدم مربع 1000 SQ. FT.	طن TON	الف بياردة 1000 YARDS							
190.7	2448.9	747.9	1416.7	3414.1	7206.7	51.7	-	2828.1	1979	
103.0	2502.7	762.3	1641.2	4188.3	6776.1	47.9	-	3911.3	1980	
118.3	2107.4	667.6	1308.0	4711.4	9005.8	55.4	-	4243.0	1981	
38.8	2268.3	571.9	1123.5	4613.7	9483.9	63.6	15.0	4390.5	1982	
37.2	2334.4	1151.8	1130.6	4067.4	7158.2	60.9	282.8	4745.5	1983	
43.9	2145.7	1831.1	1314.5	4341.9	7202.0	61.2	486.0	6213.1	1984	
29.3	1937.8	1660.3	2249.0	3538.1	5547.2	45.9	908.2	6067.1	1985	
18.1	2393.1	987.0	2249.2	3327.7	5457.2	44.6	1102.0	6249.2	1986	
34.4	2140.6	2179.8	1957.9	4000.4	5320.0	43.7	1203.2	6845.4	1987	
58.1	2133.8	2002.5	2136.4	3704.2	5490.3	48.9	1298.9	5628.2	1988	
76.9	1824.1	1905.5	1617.7	2791.8	5432.3	50.8	1350.7	6635.6	1989	
5.0	137.0	213.1	242.6	369.9	327.0	4.5	113.3	405.4	1988	ادار
4.7	121.7	187.9	205.5	280.0	320.1	4.3	108.5	448.9		نيسان
3.5	144.8	135.9	137.0	253.2	352.0	4.9	104.1	368.4		آيار
5.3	227.5	125.0	198.7	299.7	519.4	5.2	103.9	457.3		حزيران
6.4	162.8	78.3	136.7	260.7	484.9	4.1	110.1	388.6		تموز
10.7	192.2	113.3	156.9	320.5	555.1	4.3	115.1	408.0		آب
3.1	201.3	184.8	159.1	302.7	598.9	2.8	115.9	445.8		ايلول
4.4	205.1	201.3	164.8	324.1	395.0	3.4	120.1	463.9		تشرين اول
3.1	183.3	190.8	163.7	334.8	577.9	3.7	110.2	451.6		تشرين ثاني
4.7	195.1	170.5	165.5	339.1	612.8	3.2	124.7	705.5		كانون اول
1.4	159.0	181.4	176.1	216.1	360.0	3.1	115.2	566.3	1989	كانون ثاني
1.3	85.8	155.7	115.2	199.3	280.9	2.7	96.1	524.4		شباط
4.6	170.7	179.0	159.6	261.5	299.4	3.8	113.3	594.2		ادار
5.8	169.7	110.6	93.9	179.5	446.5	4.2	108.5	555.2		نيسان
5.1	119.4	76.1	147.7	192.0	400.2	4.5	111.4	561.2		آيار
10.3	154.5	157.5	147.7	205.1	548.7	4.5	118.1	586.0		حزيران
7.9	158.7	332.0	128.5	220.8	590.9	5.1	110.1	615.7		تموز
8.9	154.8	149.8	134.4	308.0	604.0	4.5	115.1	623.9		آب
7.0	172.1	154.7	109.7	266.9	527.1	4.4	104.4	489.9		ايلول
10.4	164.0	144.7	122.1	255.9	469.0	4.7	116.0	539.6		تشرين اول
8.0	133.8	116.6	134.2	242.6	420.8	5.0	119.7	471.0		تشرين ثاني
6.2	181.6	147.4	148.6	244.1	484.8	4.3	122.8	508.2		كانون اول
9.3	133.2	146.7	149.4	236.8	427.9	3.9	138.4	588.0	1990	كانون ثاني
10.5	141.4	119.7	132.4	228.0	380.2	3.4	116.9	510.5		شباط
4.0	123.4	154.6	128.8	252.6	707.6	3.8	109.5	536.1		ادار

(٤٨) الانتاج الصناعي لاهم الصناعات (تابع)

(48) Industrial Production of Principal Industries (Continued)

UNIT PERIOD	MANUFACTURING										
	الكهرباء ELECTRICITY	بطاريات سائلة LIQUID BATTERIES	الورق والكرتون PAPER & CARDBOARD	منتجات بتروولية PETROLEUM PRODUCTS	CONST. MATERIALS			مواد البناء الاسمنت CEMENT	CHEMICALS	الصناعات الكيماوية	
					انابيب معدنية METALLIC PIPES	الحديد IRON	الاسمنت CEMENT			سحوق الصابون DETERGENTS	احماض كيماوية CHEMICAL ACIDS
مليون ك. و. س. MILL. KWH.	الف بطارية 1000 BATT.	الف طن 1000 TON	الف طن 1000 TON	الف طن 1000 TON	الف طن 1000 TON	الف طن 1000 TON	الف طن 1000 TON	الف طن 1000 TON	الف طن 1000 TON	الف طن 1000 TON	
1979	842.1	62.9	7.1	1612.4	10.8	81.0	623.2	10.6	-	-	
1980	1051.4	66.3	8.8	1760.0	11.8	86.2	912.7	15.3	-	-	
1981	1174.9	57.3	15.4	2126.0	15.8	134.9	964.7	18.8	-	-	
1982	1387.2	40.4	15.0	2463.9	12.5	192.7	788.4	15.2	-	116.4	
1983	1699.9	36.5	11.9	2499.0	12.9	209.9	1269.0	12.7	632.5	301.6	
1984	1967.0	50.1	18.0	2510.9	14.7	164.9	2026.3	25.5	1194.6	541.0	
1985	2154.4	49.6	21.1	2423.9	14.2	198.4	2022.9	15.0	1007.6	510.5	
1986	2646.8	55.7	15.1	2257.1	12.5	209.6	1794.7	28.1	1024.8	551.1	
1987	3123.8	54.4	20.5	2404.5	18.5	217.0	2371.6	25.9	1103.2	604.0	
1988	2887.1	63.2	17.2	2316.0	15.6	194.3	1777.6	16.8	1157.0	615.8	
1989	3061.5	68.4	22.3	2335.1	14.0	176.5	1930.0	25.4	1169.5	602.7	
MAR. 1988	229.0	4.8	2.1	180.9	1.9	19.6	131.1	1.7	96.7	58.7	
APR.	225.4	4.5	1.9	168.7	0.04	11.9	151.2	1.3	90.7	47.8	
MAY	238.6	3.6	1.7	186.6	1.2	17.7	134.2	0.7	112.3	53.1	
JUNE	242.6	5.2	0.9	166.8	1.3	11.7	139.5	1.0	88.2	33.4	
JULY	256.8	3.3	0.9	156.8	0.6	9.2	137.7	0.9	102.5	65.3	
AUG.	271.0	4.9	0.5	192.9	1.4	20.3	189.1	1.1	86.9	43.8	
SEP.	264.6	5.1	0.4	207.6	1.6	22.4	172.9	1.0	99.2	53.3	
OCT.	254.3	6.3	1.2	235.3	1.8	20.5	198.6	1.3	95.7	54.8	
NOV.	236.1	7.1	1.8	248.0	1.5	20.8	167.2	1.4	98.4	50.8	
DEC.	244.0	7.9	1.7	213.9	1.4	10.5	129.5	1.3	107.1	61.9	
JAN. 1989	249.1	7.5	2.0	208.7	1.4	14.9	112.6	1.0	82.9	45.9	
FEB.	219.0	5.2	1.6	201.0	1.0	11.1	120.3	1.2	96.1	50.5	
MAR.	241.2	5.7	1.9	179.6	1.1	11.1	172.4	2.3	87.6	35.6	
APR.	241.6	4.6	1.7	177.5	0.4	14.1	146.1	2.5	72.5	41.5	
MAY	254.7	3.1	1.5	191.5	1.2	13.8	145.7	2.1	114.9	61.1	
JUNE	255.5	5.1	1.8	149.7	1.8	13.5	166.8	1.7	112.8	48.6	
JULY	275.7	4.9	1.9	181.0	1.4	13.0	207.4	2.5	81.7	51.8	
AUG.	287.4	5.9	2.0	214.2	1.4	15.2	177.5	3.2	97.6	52.8	
SEP.	265.0	6.7	1.9	205.0	1.5	13.6	158.0	2.9	104.4	59.6	
OCT.	263.8	6.6	1.7	240.5	0.9	20.2	169.6	2.4	114.8	64.7	
NOV.	249.6	6.7	2.1	166.4	0.8	21.0	159.4	1.1	103.1	45.1	
DEC.	258.9	6.4	2.2	220.0	1.1	15.0	194.2	2.5	101.1	45.5	
JAN. 1990	264.7	7.0	2.2	239.0	1.1	14.6	107.2	2.7	106.6	48.1	
FEB.	239.0	3.5	1.5	196.5	0.9	6.8	116.7	2.0	98.1	49.0	
MAR.	259.9	5.2	2.0	211.0	1.0	4.4	140.3	2.7	42.2	23.4	

(٤٩) الرقم القياسي للانتاج الصناعي

(49) Industrial Production Index

(1979 = 100)

صناعات كيميائية		بلاستيك و اسفنج	أحذية و جلود	ملابس و أشبة	السجائر و التغاب	اعلاف	مشروبات روحية	مشروبات غازية	موااد غذائية	الرقم القياسي العام	الرقم القياسي المعدل *	الفترة الذميمة
ادوية	عام	PLASTIC AND SPONGE	FOOTWEAR AND LEATHER	CLOTHES AND TEXTILES	CIGARETTES AND MATCHES	FODDER	ALCOHOLIC DRINKS	SOFT DRINKS	FOOD ITEMS	GENERAL INDEX	GENERAL REVISED INDEX*	
PHARMAC- EUTICAL	GENERAL											
(2.3)	6.7	1.7	1.6	2.6	12.2	3.1	1.1	3.0	2.9	100.0		
100.0	100.0	100.0	100.0	100.0	100.0	100.0	100.0	100.0	100.0	100.0	100.0	١٩٧٩
173.1	132.1	99.1	99.9	112.5	123.7	93.0	104.4	109.7	106.8	119.5	119.5	١٩٨٠
172.0	141.5	102.9	102.6	94.3	140.4	108.0	143.2	118.6	111.1	139.2	139.2	١٩٨١
209.3	146.3	108.6	98.4	81.8	139.8	124.7	158.3	62.1	130.2	143.8	143.8	١٩٨٢
223.8	139.9	99.6	104.7	96.3	119.6	119.1	119.4	65.7	117.3	150.9	150.9	١٩٨٣
291.3	193.2	92.6	107.0	126.4	131.8	118.9	135.6	86.9	136.8	173.0	181.2	١٩٨٤
341.1	184.5	89.1	108.7	167.3	107.7	90.3	89.6	78.1	142.2	173.6	185.2	١٩٨٥
339.2	217.3	114.1	118.7	148.2	100.1	87.8	73.2	69.0	97.9	179.0	187.8	١٩٨٦
377.1	226.8	107.8	113.6	167.3	125.9	85.7	67.9	77.3	102.8	200.2	205.2	١٩٨٧
345.1	193.1	122.2	121.0	175.9	115.3	95.8	65.0	87.5	117.5	181.2	188.5	١٩٨٨
498.4	266.7	92.7	98.7	149.8	86.3	99.9	67.4	89.4	112.8	191.5	197.9	١٩٨٩
369.5	201.5	125.6	116.2	231.4	141.9	104.8	55.8	60.1	86.2	180.8	190.3	١٩٨٨ اذار
378.7	204.0	138.9	123.6	199.6	106.7	100.4	48.8	99.4	86.0	169.9	177.4	نيسان
245.0	132.1	139.3	108.5	138.3	95.3	115.2	48.3	144.4	160.6	168.9	177.6	ايار
397.6	199.6	144.8	130.9	182.2	114.1	123.1	76.1	143.3	256.3	179.4	182.1	حزيران
277.9	146.0	135.9	114.6	120.3	95.8	95.7	73.5	148.7	82.2	157.0	169.8	تموز
400.1	215.9	139.9	133.0	145.3	118.3	102.4	71.7	136.6	209.8	195.5	200.1	آب
363.8	193.8	109.3	108.6	167.7	112.4	65.4	84.0	96.9	101.4	192.1	199.5	ايلول
406.8	222.5	108.0	131.2	185.1	115.2	79.3	53.0	99.5	102.5	198.2	205.7	تشرين اول
345.8	197.9	122.5	123.3	172.6	123.2	86.4	78.5	33.5	88.9	189.2	195.7	تشرين ثاني
259.1	158.2	108.3	109.7	164.9	125.5	76.7	84.2	22.9	72.5	191.2	201.5	كانون اول
321.3	173.3	79.2	89.1	177.7	76.9	72.5	50.6	23.7	67.8	177.0	183.7	١٩٨٩ كانون ثاني
242.7	137.9	92.5	76.6	132.9	75.9	64.3	38.4	27.2	61.3	158.7	166.5	شباط
394.5	235.4	122.3	112.6	168.3	98.1	88.3	38.7	53.0	75.5	184.7	188.2	اذار
362.6	246.4	100.2	121.4	101.6	67.3	100.1	94.9	94.3	69.1	179.6	184.3	نيسان
414.1	238.7	82.4	83.5	130.5	71.3	106.7	68.7	114.1	179.5	186.0	195.5	ايار
431.2	223.9	105.8	110.7	159.0	76.8	106.5	92.0	101.5	260.1	190.2	197.0	حزيران
587.5	313.1	90.3	101.8	204.7	82.9	121.2	76.7	151.7	182.9	208.3	213.2	تموز
761.5	396.1	82.9	111.8	148.5	113.1	105.2	77.4	195.3	190.3	224.6	228.9	آب
693.5	353.2	89.0	82.6	135.5	99.0	103.8	73.8	124.3	59.4	195.4	203.0	ايلول
594.5	308.7	98.5	99.4	141.9	94.8	111.8	67.6	91.6	71.6	207.1	216.0	تشرين اول
638.1	276.1	82.7	87.4	138.7	88.5	117.3	59.6	64.1	72.5	189.3	195.4	تشرين ثاني
539.6	297.2	86.6	107.4	158.3	90.9	101.5	70.9	32.6	63.3	196.8	202.5	كانون اول
515.6	297.5	69.3	92.9	164.9	88.2	92.8	64.1	31.3	73.2	196.0	203.8	١٩٩٠ كانون ثاني
441.5	237.9	89.9	89.6	137.8	85.0	80.9	58.4	29.1	78.3	165.5	174.2	شباط
571.8	313.3	112.1	76.7	150.7	92.9	90.1	98.5	72.0	94.9	182.3	182.2	اذار

المصدر : البنك المركزي الاردني.
ملاحظة : ارقام السنوات قبل عام ١٩٧٩ تم اشتقاقها
من ربط الرقم القياسي القديم (١٩٧٥=١٠٠)
بالرقم القياسي الجديد .
* عدلت الارقام لتشمل اليونان والسويد .
** معدله .

(٤٩) الرقم القياسي للإنتاج الصناعي (تابع)

(49) Industrial Production Index (Continued)

(1979 = 100)

PERIOD	WEIGHT	CONST. MATERIALS					مواد البناء			CHEMICALS			
		كهرباء ELECTRICITY	بطاريات BATTERIES	ورق كرتون PAPER AND CARDBOARD	فوسفات PHOSPHATE	منتجات بتروولية PETROLEUM PRODUCTS	اخرى OTHER	منتجات خشبية WOOD PRODUCTS	اسمنت CEMENT	حديد IRON	عام GENERAL	المستحضرات والمصابون DETERGENTS AND SOAP	دهانات PAINTS
		12.8	1.0	1.6	17.8	13.0	(1.3)	(1.5)	(3.5)	(12.6)	18.9	(3.2)	(1.2)
1979		100.0	100.0	100.0	100.0	100.0	100.0	100.0	100.0	100.0	100.0	100.0	100.0
1980		121.9	106.6	91.6	138.3	105.7	104.6	166.7	146.4	106.9	118.8	117.5	92.4
1981		135.0	90.1	162.1	150.1	126.9	164.6	142.1	154.7	169.0	164.1	133.7	103.6
1982		169.8	37.4	148.3	155.3	146.0	170.1	149.4	126.5	158.3	152.7	114.9	109.4
1983		207.1	49.7	111.7	167.8	144.2	212.8	103.3	203.6	173.2	176.2	86.1	122.8
1984		240.6	66.4	160.8	219.7	144.9	205.8	134.6	325.1	139.1	177.8	149.8	120.9
1985		263.5	65.8	200.0	214.6	141.1	155.6	128.4	324.6	165.5	191.3	98.5	113.7
1986		323.7	72.3	170.5	221.0	134.2	115.0	65.0	287.9	173.7	182.2	175.3	95.6
1987		381.8	73.3	245.3	242.1	140.0	86.9	36.9	380.5	183.3	201.6	164.1	105.9
1988		353.0	84.5	208.0	199.0	137.7	117.5	85.1	285.2	162.9	176.2	119.2	99.2
1989		375.3	91.9	263.0	234.7	140.7	159.4	101.3	309.7	147.5	174.7	166.4	89.0
MAR.	1980	336.0	77.7	265.1	172.0	129.9	101.8	63.2	252.4	199.7	191.9	124.4	85.3
APR.		330.7	73.0	236.4	190.5	126.4	122.2	84.7	291.0	113.5	144.7	104.9	133.3
MAY		350.1	59.1	206.3	156.3	130.4	103.1	92.7	258.3	178.0	180.9	59.6	109.1
JUNE		356.0	83.8	156.2	194.1	118.2	122.4	102.1	268.6	120.0	146.3	82.8	131.3
JULY		376.8	53.9	143.7	164.7	110.6	107.9	53.6	265.1	90.5	121.1	71.3	92.5
AUG.		397.7	78.5	129.3	173.1	144.3	126.4	56.8	364.1	203.5	216.3	122.7	111.4
SEP.		388.3	82.0	129.0	189.2	151.9	127.0	69.8	332.9	224.6	225.7	95.3	130.7
OCT.		373.1	100.9	212.5	196.9	170.4	133.6	54.9	382.3	207.9	222.9	131.1	113.2
NOV.		346.4	112.3	253.1	191.6	161.0	140.5	97.9	321.9	207.6	215.4	133.8	85.3
DEC.		358.1	124.6	244.9	299.3	150.1	140.6	227.8	249.3	107.5	145.6	116.4	76.5
JAN.	1989	365.5	119.7	273.8	240.3	140.0	148.4	87.4	216.8	150.6	157.7	93.8	101.9
FEB.		321.4	92.2	236.4	222.5	143.6	107.5	86.8	231.7	111.6	131.6	81.4	87.6
MAR.		354.0	91.8	243.6	252.1	138.3	150.1	78.4	331.9	111.2	152.1	169.6	106.0
APR.		354.5	73.5	214.8	235.6	131.3	161.7	134.3	281.3	135.6	164.3	208.6	124.4
MAY		373.8	50.8	206.9	238.1	140.4	131.5	73.5	280.6	139.6	159.9	165.2	98.5
JUNE		385.6	81.4	259.5	248.7	101.7	131.9	51.2	321.1	140.6	166.3	126.6	86.1
JULY		404.5	77.6	273.8	261.3	137.7	133.3	26.3	399.2	133.2	174.0	189.3	117.5
AUG.		421.7	92.7	272.5	264.8	155.4	178.8	95.6	341.6	153.9	185.7	243.4	102.8
SEP.		388.9	105.6	289.9	207.9	151.0	186.4	76.2	304.3	139.2	168.0	215.9	66.9
OCT.		387.1	104.7	279.0	229.1	173.2	201.4	99.3	326.6	198.0	214.2	193.8	67.2
NOV.		366.3	104.6	295.6	199.9	116.2	185.0	188.5	306.8	205.8	221.7	99.3	53.8
DEC.		388.0	108.0	310.0	215.7	160.1	196.3	218.6	373.9	150.6	200.5	210.0	65.1
JAN.	1990	388.5	111.2	279.0	249.6	164.6	185.0	172.2	206.4	145.9	161.9	220.2	85.5
**													
FEB.		350.7	54.6	256.9	216.7	133.6	128.9	188.5	224.7	68.7	110.6	157.5	62.1
MAR.		381.4	82.7	272.9	227.6	150.1	219.3	135.2	270.0	45.4	106.1	196.3	129.7

SOURCE : CENTRAL BANK OF JORDAN.
NOTE : DATA FOR YEARS BEFORE 1979 HAVE BEEN DERIVED
BY LINKING THE OLD INDEX (1975=100) TO THE
NEW ONE.
* : THE INDEX HAS BEEN REVISED TO INCLUDE
POTASH AND FERTILIZERS.
** : REVISED.

(٥٠) نشاط البناء

(50) Construction Activity

(المساحة بالآلاف الأمتار المربعة)

A) SOLELY RESIDENTIAL					(١) للسكن فقط					الفئة
2) AREA					1) NO. OF PERMITS					
المجموع	اخرى	الزرقاء	اربيد	عمان	المجموع	اخرى	الزرقاء	اربيد	عمان	
TOTAL	OTHER	ZARQA	IRBID	AMMAN	TOTAL	OTHER	ZARQA	IRBID	AMMAN	
1,514.5	396.2	205.9	165.4	747.0	7,410	3,177	1,199	780	2,254	١٩٧٩
1,671.7	372.7	217.0	180.6	901.4	6,594	2,517	1,095	840	2,142	١٩٨٠
2,163.2	968.7	228.7	121.0	844.8	6,432	3,046	883	799	1,704	١٩٨١
2,369.8	1,323.6	180.2	158.7	707.3	6,135	2,863	735	744	1,793	١٩٨٢
2,378.1	1,468.5	180.8	221.5	507.3	6,115	3,464	630	829	1,192	١٩٨٣
2,591.5	1,525.9	119.0	228.5	718.1	6,638	3,316	431	726	2,165	١٩٨٤
1,782.7	794.2	98.4	149.2	740.9	6,066	2,321	419	720	2,606	١٩٨٥
1,781.9	904.2	96.0	131.3	650.4	6,292	2,115	444	748	2,985	١٩٨٦
1,667.1	946.9	89.7	121.8	508.7	6,772	2,827	401	712	2,832	١٩٨٧
1,937.1	901.0	63.3	177.6	795.2	9,783	5,441	300	864	3,178	١٩٨٨
2,281.6	1,236.2	83.7	151.7	810.0	10,025	4,951	305	789	3,980	١٩٨٩
										١٩٨٨
81.2	34.9	5.4	8.6	32.3	318	91	21	48	150	شباط
118.6	64.2	9.7	14.0	30.7	466	193	35	66	172	اذار
122.1	33.5	4.5	37.9	46.2	490	196	24	128	142	نيسان
120.0	36.7	5.6	7.9	69.8	644	340	24	47	233	آيار
221.1	95.7	8.7	19.1	97.6	1,396	935	36	93	332	حزيران
193.1	98.4	2.7	11.3	80.7	1,035	681	15	71	268	تموز
240.2	118.0	7.7	20.7	93.8	1,423	894	41	124	364	آب
246.0	124.2	4.0	14.5	103.3	1,302	805	23	87	387	ايلول
188.1	82.6	6.3	12.9	86.3	782	408	31	61	282	تشرين اول
127.6	78.2	2.2	7.9	39.3	707	381	13	41	272	تشرين ثاني
217.0	133.6	1.9	14.7	66.8	932	512	12	49	359	كانون اول
64.8	28.6	4.0	9.2	23.0	363	153	16	50	144	كانون ثاني
123.2	69.8	3.0	6.7	43.7	630	334	12	34	250	شباط
169.3	96.7	6.2	6.3	60.1	828	424	32	43	329	اذار
174.3	96.9	3.4	12.1	61.9	838	425	17	63	333	نيسان
161.7	90.4	2.5	11.4	57.4	803	421	13	51	318	آيار
215.1	121.8	3.9	13.0	76.4	1,065	533	26	83	423	حزيران
248.1	133.2	5.9	20.9	88.1	1,092	517	32	109	434	تموز
278.3	139.9	8.9	30.7	98.8	1,127	511	54	115	447	آب
271.2	155.6	6.3	13.0	96.3	969	480	29	76	384	ايلول
215.6	124.1	6.2	8.8	76.5	901	461	25	57	358	تشرين اول
164.3	72.2	25.9	7.9	58.3	571	277	20	47	227	تشرين ثاني
195.7	107.0	7.5	11.7	69.5	838	415	29	61	333	كانون اول
155.0	83.1	6.6	10.3	55.0	788	382	27	66	313	كانون ثاني
124.6	26.8	5.0	8.5	84.3	585	232	18	58	277	شباط

المصادر :
 - امانة عمان الكبرى وبلديتنا اربيد والزرقاء .
 - نقابة المهندسين .
 - دائرة الاحصاءات العامة .
 - اولية . *

(٥٠) نشاط البناء (تابع)

(50) Construction Activity (Continued)

(Area in thousands of M²)

PERIOD	المجموع العام (أ+ب) GRAND TOTAL (A+B)		ب) ابنية للسكن ولأغراض أخرى B) RESIDENTIAL AND OTHER									
	المساحة (٢) 2) AREA	عدد (١) الرخص 1) NO. OF PERMITS	2) AREA					1) NO. OF PERMITS				
			المجموع TOTAL	أخرى OTHER	الزرقاء ZARQA	إربيد IRBID	عمان AMMAN	المجموع TOTAL	أخرى OTHER	الزرقاء ZARQA	إربيد IRBID	عمان AMMAN
1979	1,734.1	8,397	219.6	73.6	39.9	4.4	101.7	987	162	220	387	218
1980	1,949.4	7,580	277.7	60.1	31.9	31.1	154.6	986	141	164	500	181
1981	2,472.7	7,576	309.5	138.6	49.1	13.0	108.8	1,144	542	134	318	150
1982	3,122.5	6,917	752.7	545.4	30.9	36.8	139.6	782	366	110	114	192
1983	3,010.4	6,760	632.3	428.7	18.8	72.9	111.9	645	268	89	159	129
1984	2,945.1	7,201	353.6	164.0	33.6	32.0	124.0	563	153	106	75	229
1985	2,210.4	6,778	427.7	213.9	37.0	19.6	157.2	712	300	83	94	235
1986	2,266.6	7,112	484.7	298.0	22.3	15.3	149.1	820	468	77	51	224
1987	2,067.0	7,595	399.9	254.6	12.1	18.5	114.7	823	517	59	75	172
1988	2,229.9	10,255	292.8	108.8	12.2	21.5	150.3	472	105	39	35	293
1989*	2,567.1	10,271	285.5	126.2	15.1	25.8	118.4	246	39	48	89	70
FEB. 1988	92.9	346	11.7	0.0	1.0	2.7	8.0	28	0	2	8	18
MAR.	135.6	493	17.0	0.0	0.1	0.4	16.5	27	0	1	1	25
APR.	140.5	525	18.4	5.6	0.5	0.0	12.3	35	9	3	0	23
MAY	135.3	675	15.3	6.8	0.3	0.0	8.2	31	11	2	0	18
JUNE	247.6	1,444	26.5	8.9	3.0	0.0	14.6	48	10	5	0	33
JULY	211.2	1,081	18.1	7.3	0.4	1.2	9.2	46	15	3	1	27
AUG.	269.1	1,489	28.9	4.4	0.9	0.1	23.5	66	15	2	3	46
SEP.	271.1	1,340	25.1	18.3	0.0	0.0	6.8	38	10	0	0	28
OCT.	216.2	852	28.1	7.4	1.5	2.1	17.1	70	15	10	6	39
NOV.	148.8	725	21.2	10.4	3.3	1.6	5.9	18	3	5	5	5
DEC.	290.7	970	73.7	39.7	0.8	12.8	20.4	38	17	4	7	10
JAN. 1989*	65.9	369	1.1	0.0	0.7	0.4	0.0	6	0	3	3	0
FEB.	166.0	654	42.8	24.2	1.2	1.8	15.6	24	4	4	8	8
MAR.	240.4	862	71.1	38.0	1.6	5.5	26.0	34	9	6	7	12
APR.	209.2	864	34.9	20.6	0.2	1.4	12.7	26	11	1	4	10
MAY	177.7	825	16.0	8.3	0.0	1.9	5.8	22	7	0	7	8
JUNE	228.6	1,080	13.5	7.2	0.1	1.3	4.9	15	1	1	8	5
JULY	274.8	1,112	26.7	14.2	0.5	2.3	9.7	20	2	1	10	7
AUG.	301.3	1,145	23.0	13.7	0.0	1.0	8.3	18	5	0	6	7
SEP.	283.8	991	12.6	0.0	1.7	1.9	9.0	22	0	9	10	3
OCT.	237.4	919	21.8	0.0	2.7	2.7	16.4	18	0	6	6	6
NOV.	169.2	586	4.9	0.0	2.7	1.0	1.2	15	0	5	8	2
DEC.	212.8	864	17.1	0.0	3.7	4.6	8.8	26	0	12	12	2
JAN. 1990*	167.4	800	12.4	0.0	1.4	1.2	9.8	12	0	4	6	2
FEB.	148.8	639	24.2	0.0	1.0	2.7	20.5	54	0	5	7	42

SOURCES :

- MUNICIPALITIES OF AMMAN, IRBID AND ZARQA.
- ASSOCIATION OF JORDAN ENGINEERS.
- DEPARTMENT OF STATISTICS.

* : PRELIMINARY.

(٥١) الرقم القياسي لتكاليف المعيشة

(51) Cost of Living Index

(1986 = 100)

ملابس واحدية		FOOD ITEMS									المواد الغذائية	
ملابس	عام	مشروبات وتبغ	مواد غذائية اخرى	منتجات الالبان والبيض	خضار	فواكة	لحوم و اسماك	الحبوب و منتجاتها	عام	جميع المواد	الاهمية	
CLOTHING	GENERAL	DRINKS AND TOBACCO	OTHER FOODS	DAIRY PRODUCT & EGGS	VEGETABLES	FRUITS	MEATS AND FISH	CEREALS AND BAKERY	GENERAL	ALL ITEMS	الفترة	
(6.08)	7.45	2.65	(8.08)	(9.09)	(3.53)	(2.94)	(10.89)	(3.99)	38.52	100.00		
77.4	75.5	47.2	62.7	69.6	88.5	85.4	71.6	86.0	73.4	69.2	١٩٧٩	
81.8	79.9	50.7	70.3	75.8	94.5	92.7	79.4	101.6	81.4	76.9	١٩٨٠	
103.7	101.0	55.7	84.4	78.6	96.5	82.7	88.3	104.1	88.0	82.8	١٩٨١	
109.8	106.6	65.0	89.1	82.3	104.8	99.9	91.4	103.9	92.1	89.0	١٩٨٢	
111.5	110.3	83.9	93.4	83.0	111.3	93.0	94.9	103.3	94.5	93.5	١٩٨٣	
111.5	110.9	87.1	98.1	87.6	103.7	98.7	96.2	103.2	96.3	97.1	١٩٨٤	
110.9	110.7	99.7	99.2	96.7	97.7	99.3	98.8	100.0	98.5	100.0	١٩٨٥	
100.0	100.0	100.0	100.0	100.0	100.0	100.0	100.0	100.0	100.0	100.0	١٩٨٦	
103.4	103.8	108.7	101.0	94.1	91.9	114.4	98.6	97.4	98.5	99.8	١٩٨٧	
111.1	108.1	110.3	103.3	106.4	96.0	126.3	101.2	97.3	103.9	106.4	١٩٨٨	
185.4	177.4	140.2	123.6	123.9	136.9	174.0	120.5	101.1	125.5	133.8	١٩٨٩	
107.0	104.7	109.7	102.0	107.7	98.6	125.9	99.5	97.2	103.6	104.2	١٩٨٨ اذار	
107.2	104.9	109.7	101.6	107.7	120.0	132.4	100.9	97.2	107.0	105.5	نيسان	
107.3	105.0	109.7	101.4	107.7	87.3	115.7	100.9	97.2	101.9	103.5	آيار	
108.3	105.8	109.7	101.6	108.4	78.5	135.5	100.9	97.2	102.3	103.6	حزيران	
107.8	105.3	109.7	101.6	108.4	73.4	124.6	100.9	97.2	101.0	103.1	تموز	
108.1	105.6	109.7	101.9	108.8	81.2	144.3	100.9	97.2	103.3	104.1	آب	
108.7	106.1	110.2	102.8	101.3	92.8	136.1	103.9	97.2	103.6	106.3	ايلول	
112.0	108.9	110.6	104.5	102.9	97.4	115.7	103.9	97.2	103.6	107.8	تشرين اول	
125.7	120.5	112.3	108.5	103.5	117.4	120.9	100.9	97.4	106.5	114.8	تشرين ثاني	
126.2	120.9	112.6	110.1	105.3	136.6	136.5	102.2	97.6	110.9	117.6	كانون اول	
141.2	136.5	113.8	109.3	105.2	142.7	147.4	106.8	98.7	112.5	121.0	١٩٨٩ كانون ثاني	
156.5	151.1	113.8	108.2	107.6	165.1	174.5	110.4	99.0	118.0	124.9	شباط	
156.5	151.1	113.8	96.4	115.8	183.5	180.0	111.5	99.2	119.9	125.8	اذار	
166.5	160.1	141.4	117.5	117.5	156.8	185.6	118.8	99.4	124.8	130.4	نيسان	
166.6	160.2	141.8	120.2	117.3	90.8	187.7	116.6	99.4	118.8	128.1	آيار	
181.4	173.3	141.8	120.4	117.8	98.4	189.1	116.7	99.5	119.8	130.0	حزيران	
188.8	180.2	144.7	128.0	126.0	92.0	182.9	121.1	101.2	123.7	133.6	تموز	
197.4	188.0	154.1	133.2	131.0	138.5	165.4	127.0	102.6	130.7	138.4	آب	
201.0	190.9	154.2	134.8	132.8	142.3	165.6	128.0	103.4	132.2	139.5	ايلول	
220.0	209.6	154.2	136.9	133.8	137.0	160.4	129.4	103.6	132.4	141.4	تشرين اول	
223.4	212.8	154.2	138.5	137.0	135.7	163.7	129.3	103.7	133.6	143.9	تشرين ثاني	
225.7	214.9	155.0	139.4	144.5	160.6	185.9	129.8	103.8	139.7	148.1	كانون اول	
230.8	219.3	155.0	138.3	145.2	131.5	161.4	163.0	104.0	144.5	150.6	١٩٩٠ كانون ثاني	
231.6	219.9	155.1	139.0	148.1	120.9	178.6	164.2	104.0	146.0	151.4	شباط	
231.7	220.0	155.1	137.2	152.9	149.3	193.5	164.9	104.0	150.7	153.5	اذار	

(٥١) الرقم القياسي لتكاليف المعيشة (تابع)

(51) Cost of Living Index (Continued)

(1986 = 100)

PERIOD	OTHER GOODS & SERVICES السلع والخدمات الأخرى						HOUSING السكن والتنفقات المنزلية				CLOTHING & FOOTWEAR		
	WEIGHT	اخرى	التعليم	العناية الشخصية	العناية الطبية	النقل	عام	اخرى	المخروقات والمنافع	السكن	سلحفاة	عام	احذية
		(2.42)	OTHER	EDUCATION	PERSONAL CARE	MEDICAL CARE	TRANSP-ORTATION	GENERAL	OTHER	FUELS AND UTILITIES	HOUSING	GENERAL	FOOTWEAR
		(2.42)	(6.13)	(3.13)	(2.01)	(9.60)	23.29	(5.86)	(5.39)	(16.04)	28.09	(1.37)	
1979	42.9	53.1	66.4	75.0	40.4	54.2	77.1	64.3	71.7	71.0	66.5		
1980	63.5	58.2	73.4	85.3	64.6	65.1	81.4	80.1	74.4	77.3	71.4		
1981	65.3	61.5	89.6	92.1	80.6	71.4	78.8	89.3	76.8	79.6	88.6		
1982	81.3	70.5	95.1	92.5	87.8	80.8	88.0	96.3	81.5	85.9	92.1		
1983	86.1	77.8	92.9	96.8	93.9	85.5	99.6	99.0	88.6	93.5	105.1		
1984	91.6	86.0	96.1	99.1	98.1	91.3	101.1	99.3	96.9	98.5	108.6		
1985	96.5	93.7	98.8	98.6	100.0	96.2	101.4	103.0	101.4	101.7	109.9		
1986	100.0	100.0	100.0	100.0	100.0	100.0	100.0	100.0	100.0	100.0	100.0		
1987	100.0	104.5	109.0	107.7	103.4	104.5	83.4	98.0	100.9	96.7	105.5		
1988	111.3	100.7	117.9	113.0	116.7	113.9	108.9	98.1	103.5	103.6	94.6		
1989	198.2	119.6	100.9	141.5	158.3	153.8	154.0	100.9	110.2	117.6	142.0		
MAR. 1988	109.6	107.9	114.0	111.7	116.5	112.3	94.1	98.1	103.4	99.0	94.0		
APR.	109.6	107.9	114.0	111.7	116.5	112.3	94.1	98.1	103.4	99.0	94.2		
MAY	109.7	107.9	114.0	112.3	116.5	112.4	94.1	98.1	103.4	99.0	94.2		
JUNE	109.7	107.9	114.0	112.3	116.5	112.4	94.0	98.1	103.0	98.8	94.2		
JULY	109.7	107.9	114.0	112.3	116.5	112.4	94.0	98.1	103.0	98.8	94.2		
AUG.	109.7	107.9	114.0	112.3	116.5	112.4	95.2	98.1	103.0	99.1	94.2		
SEP.	112.3	110.2	115.7	113.3	116.5	114.5	109.1	98.1	103.5	103.7	94.2		
OCT.	112.8	110.2	118.5	113.3	117.1	115.1	120.1	98.1	103.5	107.1	94.6		
NOV.	114.6	110.4	124.2	116.8	117.1	116.9	160.9	98.1	104.3	120.1	96.7		
DEC.	118.9	110.4	144.3	116.8	117.1	121.5	162.6	98.1	104.3	120.6	96.7		
JAN. 1989	179.2	117.9	153.2	140.1	140.2	143.4	130.2	96.4	108.5	110.7	115.6		
FEB.	182.1	117.9	154.8	140.1	140.2	143.9	136.9	96.4	108.5	112.1	127.4		
MAR.	182.1	117.9	155.4	140.1	140.2	144.0	139.8	96.4	108.5	112.7	127.4		
APR.	189.5	117.9	161.1	140.1	160.6	150.6	140.9	101.9	108.5	114.0	132.0		
MAY.	189.5	117.9	164.1	140.1	160.6	151.1	141.4	101.9	108.5	114.1	132.0		
JUNE	190.3	117.9	173.4	140.1	160.6	152.4	142.6	101.9	109.1	114.7	137.5		
JULY	194.2	119.3	190.0	140.1	160.6	155.4	155.4	102.5	109.1	117.5	142.1		
AUG.	202.8	121.7	193.9	141.8	162.3	158.3	167.2	102.7	109.1	120.0	146.5		
SEP.	204.1	121.7	195.9	143.8	162.3	158.9	169.6	102.7	109.1	120.5	146.6		
OCT.	212.1	121.7	202.8	143.8	162.3	160.7	170.1	102.7	109.1	120.6	163.9		
NOV.	220.9	121.7	207.3	143.8	162.3	162.2	172.0	102.7	116.6	125.5	165.9		
DEC.	231.3	121.7	218.9	143.8	162.8	165.0	182.3	102.7	118.2	128.6	166.8		
JAN. 1990	232.2	121.7	219.1	144.6	162.8	165.2	185.2	102.7	118.2	129.2	168.1		
FEB.	235.3	121.7	218.6	145.2	162.8	165.5	186.6	102.7	118.2	129.5	168.1		
MAR.	235.2	121.7	219.4	145.3	164.0	166.1	187.1	102.7	118.2	129.6	168.3		

SOURCE: DEPARTMENT OF STATISTICS.

NOTE : DATA FOR YEARS BEFORE 1986 HAVE BEEN DERIVED BY LINKING THE OLD INDICES (1975=100) AND (1980=100) TO THE NEW ONE.

(٨) الرقم القياسي لتكاليف المعيشة

(8) Cost of Living Index
(1986 = 100)

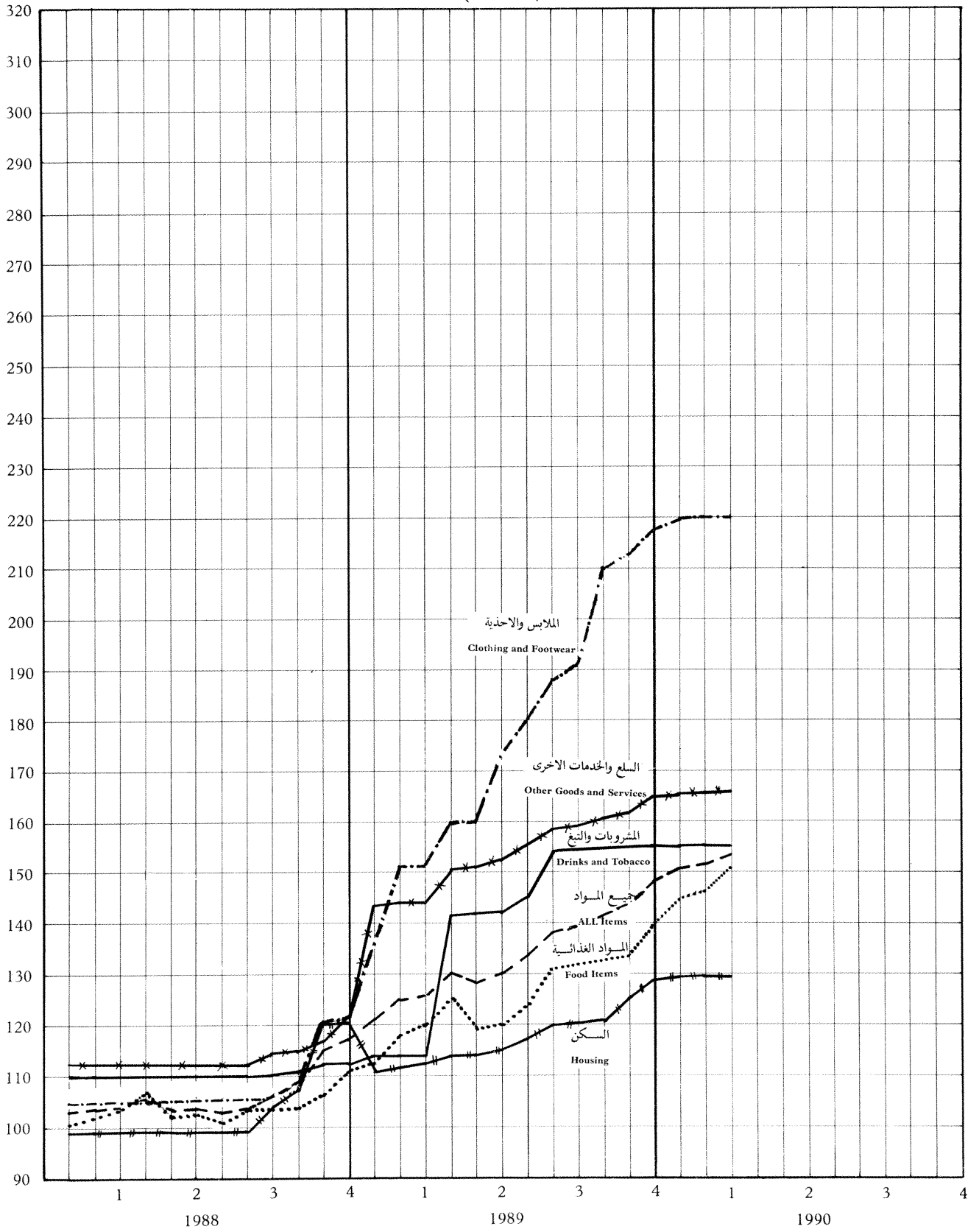

(٥٢) الرقم القياسي لاسعار الاسهم المتداولة

(52) Traded Shares Price Index

(1985 = 100)

الرقم القياسي العام	شركات الخدمات	شركات الطاقة الكهربائية	شركات الصناعة والتعدين	شركات التأمين	البنوك والشركات المالية	الفترة
GENERAL INDEX	SERVICE COMPANIES	ELECTRICITY COMPANIES	MANUFACTURING AND MINING COMPANIES	INSURANCE COMPANIES	BANKS AND FINANCIAL INSTITUTIONS	PERIOD
112.8	149.2	95.2	130.7	115.0	117.1	1979
142.0	220.3	132.5	182.4	104.0	143.0	1980
157.2	210.6	137.9	201.5	176.4	169.2	1981
207.7	319.6	141.2	205.8	259.7	254.1	1982
156.7	183.4	108.2	142.6	155.0	164.9	1983
107.3	121.3	99.9	115.6	68.9	119.3	1984
100.0	100.0	100.0	100.0	100.0	100.0	1985
97.4	83.3	100.4	101.8	106.1	94.8	1986
139.4	78.8	100.3	160.2	143.4	96.8	1987
120.5	72.1	108.0	133.8	115.3	110.1	1988
202.3	227.4	99.8	220.8	84.3	143.1	* 1989
117.1	70.8	96.9	120.7	123.9	117.0	MAR. 1988 اذار
117.8	67.9	95.2	125.4	107.7	104.4	APR. نيسان
105.0	61.2	97.1	122.0	100.2	104.2	MAY آيار
97.0	70.8	98.9	138.9	107.5	82.3	JUNE حزيران
105.5	75.7	101.1	126.3	108.5	93.8	JULY تموز
100.9	71.3	107.5	108.0	100.2	91.7	AUG. آب
112.6	86.3	107.3	128.2	118.9	96.7	SEP. ايلول
128.5	84.6	111.2	143.0	111.2	110.6	OCT. تشرين اول
138.9	78.5	114.8	150.4	116.0	134.1	NOV. تشرين ثاني
139.8	73.3	115.0	165.0	100.7	124.1	DEC. كانون اول
157.8	75.6	115.0	174.5	80.8	109.9	JAN. 1989 كانون ثاني
171.4	117.2	119.2	193.5	59.1	129.9	FEB. شباط
162.6	128.1	102.5	187.8	98.7	142.1	MAR. اذار
159.1	179.2	96.3	172.5	56.9	114.6	APR. نيسان
205.2	229.8	98.2	215.7	68.4	133.8	MAY آيار
194.4	223.5	98.3	204.9	88.5	139.6	JUNE حزيران
208.7	241.7	97.7	231.9	90.2	127.9	JULY تموز
214.2	299.0	97.2	227.0	110.7	161.3	AUG. آب
236.5	315.5	95.0	258.0	83.6	144.6	SEP. ايلول
240.2	283.2	93.2	244.3	86.5	179.2	OCT. تشرين اول
250.2	342.6	90.5	253.4	88.7	188.0	NOV. تشرين ثاني
226.7	293.3	94.7	286.2	99.0	145.9	DEC. كانون اول
246.6	249.9	97.0	302.6	94.2	184.4	JAN. 1990 كانون ثاني
244.9	220.3	92.5	289.4	104.0	202.7	FEB. شباط
277.2	247.7	91.2	341.1	102.1	145.8	MAR. اذار

NOTE: 1-THE INDEX WEIGHTED BY THE NO. OF TRADED SHARES ADJUSTED TO 1 JD FOR EACH.

2-DATA FOR YEARS BEFORE 1985 HAVE BEEN DERIVED BY LINKING THE OLD INDEX (1978=100) TO THE NEW ONE.

ملاحظة ١- الرقم القياسي مرجح بعدد الاسهم المتداولة والمعدلة بقيمة دينار لكل سهم.

٢- ارقام السنوات قبل عام ١٩٨٥ تم اشتقاقها من ربط الرقم القياسي القديم (١٩٧٨=١٠٠) بالرقم القياسي الجديد.

* : PRELIMINARY.

* : أوليائية .

(٥٣) الرقم القياسي لاسعار الاسهم

(53) Share Price Index

(1985 = 100)

نسبة التغير %	الرقم القياسي العام	شركات الخدمات	شركات الطاقة الكهربائية	شركات الصناعة والتعدين	شركات التأمين	المستوك والشركات المالية	الفترة
CHANGE	GENERAL INDEX	SERVICE COMPANIES	ELECTRICITY COMPANIES	MANUFACTURING AND MINING COMPANIES	INSURANCE COMPANIES	BANKS AND FINANCIAL INSTITUTIONS	PERIOD
17.9	92.8	198.1	93.1	109.7	139.3	69.2	1979
26.6	117.5	196.4	129.9	144.4	142.1	96.9	1980
23.6	145.2	228.5	139.4	163.7	231.2	125.8	1981
12.7	163.6	319.3	143.7	164.1	293.3	147.3	1982
-19.1	132.3	222.8	110.2	124.6	188.3	133.9	1983
-20.4	105.3	134.3	101.0	106.1	115.3	102.7	1984
-5.0	100.0	100.0	100.0	100.0	100.0	100.0	1985
-5.2	94.8	86.6	103.1	94.7	109.4	93.6	1986
5.9	100.4	87.9	102.3	106.2	125.5	94.1	1987
9.0	109.4	92.9	108.2	119.2	141.1	98.9	1988
23.9	135.6	134.1	98.3	155.8	124.7	118.9	* 1989
-1.0	102.8	86.9	99.4	112.4	141.1	92.4	MAR. 1988 آذار
-3.6	99.1	81.4	98.1	106.7	142.3	91.1	APR. نيسان
-1.1	98.0	85.8	99.6	105.2	119.0	90.8	MAY آيار
1.0	99.0	90.6	100.4	106.7	103.4	92.0	JUNE حزيران
1.1	100.1	89.1	100.6	107.8	107.4	93.4	JULY تموز
-0.3	99.8	88.3	105.3	107.9	110.4	92.1	AUG. آب
1.0	100.8	90.9	104.6	109.5	108.6	92.6	SEP. ايلول
6.5	107.4	97.7	107.5	118.3	115.6	97.3	OCT. تشرين اول
11.9	120.2	100.9	113.9	136.0	124.7	106.9	NOV. تشرين ثاني
0.2	120.4	97.1	114.5	136.6	127.8	107.1	DEC. كانون اول
4.1	125.3	97.7	112.0	145.0	116.8	110.8	JAN. 1989 كانون ثاني
7.0	134.1	106.9	114.7	154.1	129.8	119.6	FEB. شباط
-10.0	120.7	101.5	102.1	137.6	117.6	107.3	MAR. آذار
0.2	120.9	100.8	97.3	138.6	117.2	106.6	APR. نيسان
3.6	125.3	98.1	98.8	145.2	105.7	110.8	MAY آيار
2.5	128.4	102.6	97.2	150.0	107.1	112.8	JUNE حزيران
4.5	134.2	102.8	96.5	158.7	107.5	117.2	JULY تموز
2.6	137.7	105.4	95.6	161.5	125.8	121.5	AUG. آب
0.6	138.5	133.6	93.8	159.3	137.0	120.9	SEP. ايلول
4.8	145.1	197.6	92.3	163.8	145.0	125.0	OCT. تشرين اول
7.1	155.4	229.9	88.3	172.2	141.5	136.2	NOV. تشرين ثاني
4.2	162.0	232.8	90.4	183.8	145.2	137.5	DEC. كانون اول
4.1	168.6	209.2	94.3	193.4	151.7	142.8	JAN. 1990 كانون ثاني
-0.5	167.8	217.3	92.2	184.1	150.1	151.4	FEB. شباط
0.5	168.6	208.2	91.1	191.8	151.3	144.9	MAR. آذار

NOTE: 1- THE INDEX WEIGHTED BY SUBSCRIBED CAPITAL.

ملاحظة : ١- الرقم القياسي مرجح براس المال المكتتبية.

2-DATA FOR YEARS BEFORE 1985 HAVE BEEN DERIVED BY LINKING THE OLD INDEX (1978=100) TO THE NEW ONE.

٢- ارقام السنوات قبل عام ١٩٨٥ تم اشتقاقها من ربط الرقم القياسي القديم (١٠٠=١٩٧٨) بالرقم القياسي الجديد.

* : PRELIMINARY.

* : اوليئة.

(٩) الرقم القياسي لاسعار الاسهم

(9) Share Price Index
(1985 = 100)

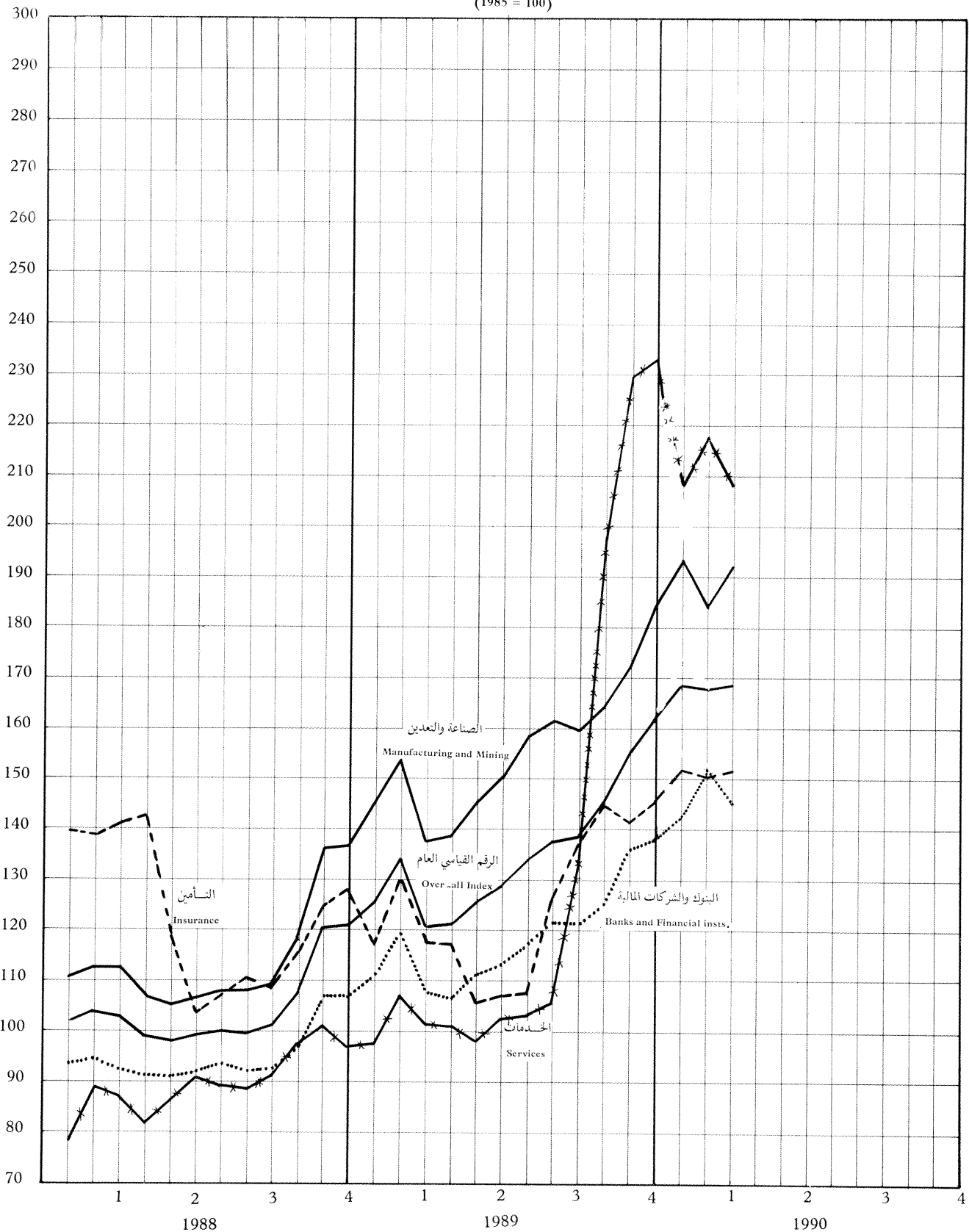

(٥٤) الاسهم المتداولة في سوق عمان المالي

(54) Traded Shares in Amman Financial Market

INSURANCE COMPANIES	شركات التأمين	BANKS AND FINANCIAL INSTITUTIONS						البنوك والشركات المالية			
الاردنية الفرنسية للتأمين	المجموع	البنك العربي المحدود	البنك الاهلي الاردني	المؤسسة المالية العربية (الاردن)	بنك الاسكان	البنك الاردني الكويتي	البنك الاسلامي الاردني	المجموع	المجموع العام		
JORDAN FRENCH INSURANCE	TOTAL	ARAB BANK LIMITED	JORDAN NATIONAL BANK	ARAB FINANCE CORP. (JORDAN)	HOUSING BANK	JORDAN KUWAIT BANK	JORDAN ISLAMIC BANK	TOTAL	GRAND TOTAL		
1000	14807	22000	9127	2125	12000	5000	6000	127204	484483	**	رأس المال المكتسبة (بالدينار)
حجم التداول بالدينار											
12.2	932.8	1044.6	169.4	12.8	195.9	337.0	542.0	6837.2	15843.2	1979	
1.2	931.0	1470.8	404.5	370.9	491.2	1476.2	4059.1	17339.2	41431.1	1980	
1589.9	6619.2	3771.3	692.1	1173.8	1668.6	2126.1	3086.4	28903.5	75417.0	1981	
2891.0	8813.5	7823.6	2446.5	3748.2	2698.8	4330.9	6401.7	49085.7	112252.6	1982	
966.4	5135.1	7509.9	7394.6	607.6	1320.0	3833.9	7261.5	86941.4	119607.9	1983	
327.7	2582.1	9287.3	3551.1	362.0	719.8	981.6	6693.4	33039.3	53092.3	1984	
990.4	2574.1	23135.1	5957.3	109.6	840.5	1223.9	825.6	47092.0	64324.0	1985	
1427.2	4212.3	12163.5	4892.9	1870.9	1354.3	940.3	348.1	39155.7	64767.4	1986	
3714.5	7404.6	6174.1	2164.2	507.4	404.9	757.9	259.5	40281.7	142559.2	1987	
1296.5	3098.9	12231.9	1417.4	834.2	749.2	789.0	284.1	40667.6	126968.0	1988	
82.7	7841.7	46461.7	2811.7	2145.3	1802.1	585.3	391.3	85655.7	365240.1	1989	***
178.3	392.5	5201.6	318.4	208.0	105.4	47.2	14.0	7966.3	43016.9	1989	تشرين اول
114.9	327.5	3413.0	154.4	482.3	122.2	17.2	21.2	6619.5	34370.0		تشرين ثاني
82.7	597.2	1960.3	205.8	313.8	557.9	16.3	28.0	9091.7	37929.3		كانون اول
1004.2	1654.3	10484.6	181.5	365.3	202.1	1300.3	470.3	19725.2	64164.5	1990	كانون ثاني
410.7	635.9	5288.0	126.3	84.0	9.7	153.2	59.3	7714.8	29085.9		شباط
122.6	215.2	2541.3	135.8	44.3	-	147.8	163.3	4077.6	15283.4		اذار
1.2	209.8	12.2	19.3	1.9	162.9	208.6	502.7	3031.6	6534.9	1979	
0.1	271.0	12.8	25.0	52.0	240.3	640.6	2756.7	7623.7	17397.9	1980	
* 305.2	872.1	22.9	34.0	* 764.2	723.5	848.1	2731.8	9830.9	29231.1	1981	
464.4	1829.6	61.0	99.9	1487.8	874.6	1095.8	2516.6	10971.0	34600.4	1982	
197.5	1428.0	69.1	* 4188.9	296.5	499.3	955.1	2310.0	16410.7	36317.4	1983	
145.7	1949.3	86.0	1216.7	246.3	363.4	324.0	2015.1	10728.6	28253.8	1984	
349.6	1379.5	149.9	2136.9	83.6	522.0	468.9	308.3	15716.3	31249.9	1985	
512.1	1925.6	87.1	1879.5	1321.9	856.3	456.1	156.4	17009.1	39934.0	1986	
714.9	2941.1	49.8	847.6	352.3	242.5	452.8	130.8	18411.2	85767.9	1987	
245.2	2069.2	95.3	547.0	431.6	412.7	522.7	161.7	21807.4	104061.0	1988	
1468.4	3985.8	254.1	1109.8	925.7	919.9	407.9	176.8	28363.8	192584.8	1989	***
96.8	202.3	25.4	127.6	79.4	55.2	33.7	6.0	1627.7	18905.9	1989	تشرين اول
62.7	171.8	15.8	61.5	185.7	61.3	12.7	9.1	1996.4	14754.8		تشرين ثاني
46.1	329.5	9.3	81.5	125.7	264.6	11.8	11.2	5498.5	24498.3		كانون اول
454.1	819.8	43.3	68.7	138.3	77.8	660.3	130.6	6592.2	32672.4	1990	كانون ثاني
225.8	359.3	20.1	49.1	33.9	4.1	91.0	17.3	1475.0	14590.0		شباط
75.1	136.2	10.1	53.9	19.0	-	94.4	45.4	876.2	8265.6		اذار

* جزئت القيمة الاسمية للسهم الى دينار واحد.
 ** كما هو في ١٩٨٨/١٢/٣١.
 *** اولية.

(٥٤) الاسهم المتداولة في سوق عمان المالي (تابع)

(54) Traded Shares in Amman Financial Market (Continued)

	SERVICES COMPANIES		شركات الخدمات	MANUFACTURING AND MINING COMPANIES				شركات الصناعة والتعدين		
	الخطوط البحرية الوطنية	شركة الكهرباء الاردنية	المجموع	مصفاة البترول الاردنية	مصانع الاسمنت الاردنية	العربية للصناعة الدوائية	الوطنية للصناعة الحلب	العربية للصناعة الالمنيوم	المجموع	
	JORDAN NATIONAL SHIPPING LINES	JORDAN ELECTRICITY COMPANY	TOTAL	JORDAN PETROLEUM REFINERY	THE JORDAN CEMENT FACTORIES	THE ARAB PHARMACEUTICAL MANUFACTURING	NATIONAL STEEL INDUSTRY	ARAB ALUMINIUM INDUSTRY	TOTAL	
**	SUBSCRIBED CAPITAL: (IN THOUSAND OF JD)	6935	9000	70001	32000	50000	5000	4000	4000	272391
		VALUE OF TRADED SHARES IN THOUSAND OF JD								
	1979	-	640.4	1315.2	1988.0	905.2	522.4	347.0	490.4	6758.0
	1980	1.1	1847.7	5944.8	4074.1	1241.3	702.4	2688.0	798.3	17216.1
	1981	287.0	2274.1	7828.8	3346.3	1626.9	1127.8	3624.3	3480.6	32065.5
	1982	2056.3	2091.8	14521.2	4070.1	3725.2	1556.5	5612.9	2276.4	39032.2
	1983	427.7	940.3	6638.5	2524.2	1347.1	1223.9	1660.8	526.1	20892.9
	1984	280.3	991.9	2825.1	1451.0	964.2	999.9	715.4	1313.8	14645.8
	1985	187.2	823.9	2811.8	1739.4	-	980.6	335.4	1592.2	11846.1
	1986	555.0	730.3	3059.5	1771.2	-	1266.2	1833.9	3354.0	18339.9
	1987	190.1	609.9	3316.2	2110.6	5413.0	1254.2	10967.0	15790.0	91556.7
	1988	374.4	883.7	6827.7	2307.5	5468.0	1690.2	7007.2	7988.6	76373.8
	*** 1989	8100.0	1044.3	35810.6	3319.7	5034.1	10068.7	4614.2	11055.5	235932.1
	OCT. 1989	2914.9	58.4	5110.0	304.8	272.4	1138.3	171.3	1199.8	29548.1
	NOV.	1383.8	53.4	3008.5	110.1	314.1	738.1	226.8	2063.1	24414.5
	DEC.	801.2	51.7	7509.1	199.3	842.7	382.1	186.2	1585.4	20731.3
	JAN. 1990	378.8	78.1	12624.9	219.4	2423.0	653.7	103.4	936.4	30160.1
	FEB.	200.6	37.5	6566.7	213.7	574.4	835.4	107.2	1097.3	14168.5
	MAR.	93.7	19.1	3132.3	185.4	321.2	374.6	28.7	245.6	7858.3
				NUMBER OF TRADED SHARES IN THOUSAND SHARES						
	1979	-	444.5	1292.6	263.6	54.4	23.1	32.4	447.8	2000.9
	1980	0.2	923.5	4403.7	410.0	56.7	26.1	1343.5	552.4	5099.5
	1981	432.4	1091.0	4625.0	388.1	84.0	39.8	1274.7	2451.9	13903.1
	1982	991.8	978.3	7095.4	464.3	1674.0	279.6	1376.8	1988.9	14704.4
	1983	190.7	575.4	5172.7	304.1	693.8	311.1	573.4	750.1	13306.0
	1984	239.0	651.6	3191.2	199.4	561.5	300.9	471.1	2217.0	12384.7
	1985	210.8	545.7	4219.3	252.4	-	308.0	280.2	2263.0	9934.8
	1986	808.9	482.6	5006.3	257.5	-	471.9	1186.0	3481.9	15993.0
	1987	213.6	401.7	5122.6	292.0	5253.5	599.9	4606.0	9225.2	59293.0
	1988	409.4	540.2	15431.3	303.0	4426.3	777.0	2511.6	4326.1	64753.1
	*** 1989	4336.2	674.7	37190.4	410.7	4544.8	2566.9	1615.4	4730.5	123044.8
	OCT. 1989	1292.7	41.3	3962.0	38.6	272.9	239.0	71.7	527.8	13113.9
	NOV.	516.0	38.9	1906.5	13.8	314.7	145.4	83.9	801.9	10680.1
	DEC.	296.1	35.8	9259.6	24.7	747.9	74.2	64.8	564.2	9410.7
	JAN. 1990	140.6	53.0	11540.9	26.7	1923.8	126.6	36.5	326.4	13719.5
	FEB.	77.8	26.7	7185.6	26.6	496.8	164.5	41.3	371.5	5570.1
	MAR.	36.7	13.8	4088.9	22.8	296.7	87.3	11.6	84.3	3164.3

* NOMINAL SHARE VALUE WAS DIVIDED TO 1 JD FOR EACH.

** AS OF DECEMBER 31, 1988.

*** PRELIMINARY.

(٥٥) الرقم القياسي لاسعار الجملة في مدينة عمان

(55) Amman Wholesale Price Index

(1979 = 100)

الملابس والنسجة	السجائر	المواد الغذائية الخرى	المشروبات	اللبان والبيض	اللحوم	الفواكة	الخضروات	حبوب وبقول	الرقم القياسي العام	
CLOTHES AND TEXTILES	CIGARETTES	OTHER FOODSTUFFS	SOFT AND ALCOHOLIC DRINKS	DAIRY PRODUCTS & EGGS	MEAT POULTRY & FISH	FRUITS	VEGETABLES	CEREAL & PULSES	GENERAL INDEX	
7.5	3.5	7.4	1.3	4.6	9.3	7.0	3.6	8.1	100	الذهبية
										الفترة
100.0	100.0	100.0	100.0	100.0	100.0	100.0	100.0	100.0	100.0	١٩٧٩
105.0	104.9	110.0	113.8	109.7	112.4	106.1	123.1	108.0	114.9	١٩٨٠
110.5	117.3	128.8	119.0	119.5	131.7	107.1	109.9	105.7	125.3	١٩٨١
113.9	133.9	129.6	199.4	127.9	136.5	106.1	118.4	110.4	129.3	١٩٨٢
114.4	177.7	129.2	199.4	132.3	136.7	125.9	137.2	109.7	134.5	١٩٨٣
112.0	178.1	134.7	206.3	134.7	141.6	132.3	142.0	107.9	136.7	١٩٨٤
109.8	205.2	128.9	245.7	138.0	136.1	125.9	127.1	121.9	138.8	١٩٨٥
104.6	205.1	129.2	263.2	143.1	130.7	123.5	118.4	119.4	138.4	١٩٨٦
112.6	226.1	117.5	263.9	146.3	131.7	134.9	106.7	123.3	139.7	١٩٨٧
125.1	226.1	117.0	267.0	155.1	131.6	156.1	115.6	124.4	152.8	١٩٨٨
170.1	270.7	125.2	312.8	200.6	157.1	215.9	178.1	145.6	204.7	* ١٩٨٩
112.8	177.7	134.9	206.8	134.8	139.5	147.3	137.4	107.1	137.1	١٩٨٤ الربع الثاني
111.5	177.7	134.9	208.7	134.8	151.3	127.0	134.6	107.1	137.1	الربع الثالث
109.9	179.2	135.3	210.1	134.8	141.2	124.5	149.1	108.3	136.8	الربع الرابع
109.5	205.2	130.9	245.7	134.8	138.4	117.3	142.6	121.5	138.9	١٩٨٥ الربع الاول
108.8	205.2	128.3	245.7	134.8	136.0	122.5	103.1	121.5	137.4	الربع الثاني
111.8	205.2	128.3	245.7	139.7	141.4	135.7	122.6	121.4	139.9	الربع الثالث
109.2	205.2	128.1	245.7	142.5	128.4	128.1	139.9	123.1	138.8	الربع الرابع
106.2	205.2	131.5	262.5	143.1	128.4	119.8	116.5	117.6	137.5	١٩٨٦ الربع الاول
104.3	205.2	130.0	263.7	143.1	131.4	141.5	96.8	117.4	138.7	الربع الثاني
104.6	204.9	129.1	263.2	143.1	131.4	111.8	101.4	121.5	137.7	الربع الثالث
103.3	204.9	126.1	263.2	143.1	131.4	121.0	158.9	120.9	139.8	الربع الرابع
105.7	226.1	121.9	263.2	143.1	130.6	125.4	117.0	122.4	138.1	١٩٨٧ الربع الاول
108.6	226.1	118.9	263.2	144.1	132.2	146.4	103.6	122.9	139.8	الربع الثاني
116.0	226.1	114.5	264.5	148.3	132.2	140.7	103.0	124.0	140.8	الربع الثالث
119.9	226.1	114.5	264.5	149.6	131.7	126.9	103.2	124.0	140.2	الربع الرابع
118.6	226.1	118.2	264.5	149.7	131.1	149.4	114.5	121.9	145.1	١٩٨٨ الربع الاول
119.3	226.1	116.6	264.5	151.5	130.6	163.0	115.4	120.3	148.5	الربع الثاني
119.9	226.1	114.9	264.1	155.6	130.5	150.5	96.4	126.5	150.2	الربع الثالث
142.7	226.1	118.4	274.7	163.7	134.0	161.3	136.0	128.9	167.5	الربع الرابع
152.4	226.1	121.4	283.6	176.5	139.1	205.3	205.4	126.9	180.5	* ١٩٨٩ الربع الاول
163.0	274.2	123.2	309.6	197.9	152.5	241.2	148.9	129.2	194.7	الربع الثاني
183.3	290.7	125.1	321.7	209.4	165.8	207.5	175.9	142.1	217.2	الربع الثالث
181.8	291.7	130.9	336.2	218.6	171.1	209.4	182.3	184.0	226.6	الربع الرابع
186.9	291.7	137.4	336.2	237.0	175.5	222.1	180.3	184.5	233.0	* ١٩٩٠ الربع الاول

ملاحظة : ارقام السنوات قبل عام ١٩٧٩ تم اشتقاقها من ربط الرقم القياسي القديم (١٩٧٥=١٠٠) بالرقم الجديد.

* : اولية.

(٥٥) الرقم القياسي لاسعار الجملة في مدينة عمان (تابع)

(55) Amman Wholesale Price Index (Continued)

(1979 = 100)

PERIOD	WEIGHT	وسائل النقل TRANSPORT EQUIP- MENTS	السلع المستلزمة المستهلكة DURABLE CONSUMER GOODS	المنظفات والصابون DETERGENTS AND SOAP	المحروقات FUELS	مواد البناء CONSTRU- CTION MATERIALS	الاشخاب WOOD	الورق والكرتون PAPER AND CARDBOARD	الاحذية والجلود FOOTWEAR & LEATHER PRODUCTS	الدوية PHARMAC- EUTICAL DRUGS
		3.6	2.6	1.0	5.1	24.3	2.6	5.5	0.5	2.5
1979		100.0	100.0	100.0	100.0	100.0	100.0	100.0	100.0	100.0
1980		100.0	102.9	113.4	170.5	121.1	133.2	100.7	110.8	100.4
1981		105.4	106.0	118.7	247.6	124.7	154.1	102.2	118.5	105.1
1982		110.7	111.5	120.9	281.1	123.9	143.0	91.3	125.3	111.5
1983		121.8	113.7	120.2	297.8	126.3	133.2	86.9	133.2	110.1
1984		126.3	113.8	120.9	298.8	127.9	131.2	92.6	139.9	108.4
1985		131.2	111.2	121.2	318.5	127.9	130.4	93.2	145.4	119.2
1986		149.4	119.5	139.5	318.5	127.6	128.9	86.4	145.4	125.3
1987		163.7	121.8	140.8	318.5	122.6	134.6	90.6	145.3	132.3
1988	*	193.1	149.7	145.5	318.5	149.7	159.8	96.9	144.5	148.7
1989		326.6	238.8	205.6	343.1	213.4	277.4	102.3	175.9	182.2
2ND. QTR.	1984	125.4	113.9	120.8	297.8	128.0	131.4	89.3	135.3	107.5
3RD. QTR.		127.0	117.0	120.8	297.8	127.8	131.4	94.8	144.4	107.7
4TH. QTR.		127.7	112.0	121.2	301.9	127.7	130.7	96.1	144.4	110.8
1ST. QTR.	1985	129.8	109.9	121.2	318.5	128.0	130.4	95.1	145.3	118.8
2ND. QTR.		130.2	110.0	121.2	318.5	127.8	130.4	95.1	145.4	118.8
3RD. QTR.		130.2	110.0	121.3	318.5	127.8	130.4	95.1	145.4	118.6
4TH. QTR.		134.4	114.8	121.2	318.5	127.9	130.4	87.6	145.4	120.4
1ST. QTR.	1986	143.8	117.0	135.6	318.5	127.0	128.8	85.6	145.4	124.1
2ND. QTR.		148.2	120.4	140.8	318.5	127.2	128.8	86.2	145.4	122.9
3RD. QTR.		149.9	118.7	140.8	318.5	129.5	126.0	87.2	145.3	127.1
4TH. QTR.		155.5	121.8	140.8	318.5	126.7	131.8	86.5	145.3	127.2
1ST. QTR.	1987	161.4	122.1	140.8	318.5	120.6	131.4	88.1	145.3	129.5
2ND. QTR.		166.3	122.3	140.8	318.5	120.9	131.8	92.6	145.3	130.7
3RD. QTR.		163.6	121.3	140.8	318.5	124.5	137.6	90.7	145.3	134.5
4TH. QTR.		163.6	121.3	140.8	318.5	124.5	137.6	90.8	145.3	134.5
1ST. QTR.	1988	170.8	131.1	140.8	318.5	133.2	140.0	91.5	145.2	142.2
2ND. QTR.		171.6	129.2	140.8	318.5	142.2	148.4	94.2	145.0	143.9
3RD. QTR.		175.2	148.0	146.1	318.5	149.9	151.4	95.8	143.9	143.6
4TH. QTR.		254.6	190.5	154.4	318.5	173.5	199.5	106.0	143.9	165.2
1ST. QTR.	1989	291.2	216.0	170.3	318.5	176.7	202.6	141.2	167.4	179.6
2ND. QTR.		298.0	239.4	186.6	347.4	194.3	263.7	141.8	168.8	179.6
3RD. QTR.		344.8	245.1	227.2	353.2	239.6	315.0	211.1	167.4	180.1
4TH. QTR.		372.2	254.6	238.3	353.2	242.8	328.2	235.2	200.2	189.5
1ST. QTR.	1990	502.5	305.4	238.5	353.2	238.1	330.7	204.5	213.2	192.4

NOTE: DATA FOR YEARS BEFORE 1979 HAVE BEEN DERIVED BY LINKING THE OLD INDEX (1975 = 100) TO THE NEW ONE.

* : PRELIMINARY.

(٥٦) اسعار الجملة لاهم السلع في مدينة عمان

(56) Wholesale Prices of Principal Commodities in Amman

لحم العجل VEALMEAT		لحم دجاج POULTRY	صابون SOAP	اشجة صوفية WOOLLEN TEXTILES	الجلد العلوي UPPER LEATHER	سولار DIESEL	بنزين GASOLINE	الغاز GAS	خشيب السويد WOOD	اسمنت CEMENT	حديد قضبان IRON	معدل الفترة
محلي LOCAL	مستورد IMPORTED											
بالفلس لكل كيلو غرام				فلس/م FILS/M	فلس/قدم ^٢ FILS/SQ. FT.	فلس /لتر FILS / LITER	فلس /الوحدة FILS / UNIT	دينار/م ^٣ JD / M3	دينار / طن JD / TON			
1225.0	900.0	510.0	518.0	3000.0	560.0	18.8	93.3	926.0	85.3	23.4	128.7	١٩٧٩
1625.0	858.0	578.0	515.0	3250.0	622.0	31.7	123.2	1163.0	109.5	29.4	163.5	١٩٨٠
1800.0	1030.0	685.0	535.0	4375.0	677.0	50.7	145.7	1413.0	122.0	32.1	162.1	١٩٨١
1800.0	1120.0	700.0	557.8	4250.0	699.5	60.0	160.0	1650.0	109.0	35.0	152.1	١٩٨٢
1825.0	1120.0	700.0	560.6	4250.0	707.0	65.0	165.0	1650.0	111.5	35.0	130.5	١٩٨٣
1700.0	1119.3	700.0	582.5	4250.0	844.0	65.0	165.8	1657.9	112.0	35.0	130.5	١٩٨٤
1750.0	1060.0	700.0	583.3	4625.0	880.0	65.0	180.0	1800.0	112.0	35.0	130.5	١٩٨٥
1550.0	1060.0	700.0	597.1	5000.0	880.0	65.0	180.0	1800.0	119.0	35.0	141.4	١٩٨٦
1437.5	1060.0	700.0	600.0	5290.8	880.0	65.0	180.0	1800.0	122.5	35.0	141.8	١٩٨٧
1239.8	1046.0	700.0	642.5	6331.5	880.0	65.0	180.0	1800.0	147.4	35.0	173.5	١٩٨٨
1642.3	1040.0	889.3	1062.7	8000.0	1182.5	72.1	208.4	1941.8	257.5	35.0	275.5	١٩٨٩
1500.0	1120.0	700.0	582.5	4250.0	838.0	65.0	165.0	1650.0	112.0	35.0	130.5	الربع الثاني ١٩٨٤
1900.0	1120.0	700.0	582.5	4250.0	880.0	65.0	165.0	1650.0	112.0	35.0	130.5	الربع الثالث ١٩٨٤
1900.0	1117.0	700.0	582.5	4250.0	880.0	65.0	168.2	1681.7	112.0	35.0	130.5	الربع الرابع ١٩٨٤
1800.0	1060.0	700.0	582.5	4250.0	880.0	65.0	180.0	1800.0	112.0	35.0	130.5	الربع الاول ١٩٨٥
1800.0	1060.0	700.0	582.5	4250.0	880.0	65.0	180.0	1800.0	112.0	35.0	130.5	الربع الثاني ١٩٨٥
2000.0	1060.0	700.0	585.6	5000.0	880.0	65.0	180.0	1800.0	112.0	35.0	130.5	الربع الثالث ١٩٨٥
1400.0	1060.0	700.0	582.5	5000.0	880.0	65.0	180.0	1800.0	112.0	35.0	130.5	الربع الرابع ١٩٨٥
1400.0	1060.0	700.0	588.5	5000.0	880.0	65.0	180.0	1800.0	120.0	35.0	141.0	الربع الاول ١٩٨٦
1400.0	1060.0	700.0	600.0	5000.0	880.0	65.0	180.0	1800.0	120.0	35.0	141.0	الربع الثاني ١٩٨٦
1700.0	1060.0	700.0	600.0	5000.0	880.0	65.0	180.0	1800.0	116.0	35.0	143.5	الربع الثالث ١٩٨٦
1700.0	1060.0	700.0	600.0	5000.0	880.0	65.0	180.0	1800.0	120.0	35.0	140.0	الربع الرابع ١٩٨٦
1400.0	1060.0	700.0	600.0	4500.0	880.0	65.0	180.0	1800.0	120.0	35.0	140.0	الربع الاول ١٩٨٧
1500.0	1060.0	700.0	600.0	5000.0	880.0	65.0	180.0	1800.0	120.0	35.0	142.0	الربع الثاني ١٩٨٧
1500.0	1060.0	700.0	600.0	5663.0	880.0	65.0	180.0	1800.0	125.0	35.0	142.5	الربع الثالث ١٩٨٧
1350.0	1060.0	700.0	600.0	6000.0	880.0	65.0	180.0	1800.0	125.0	35.0	142.5	الربع الرابع ١٩٨٧
1200.0	1060.0	700.0	600.0	6000.0	880.0	65.0	180.0	1800.0	127.5	35.0	154.0	الربع الاول ١٩٨٨
1200.0	1044.0	700.0	600.0	6000.0	880.0	65.0	180.0	1800.0	137.0	35.0	161.5	الربع الثاني ١٩٨٨
1200.0	1040.0	700.0	675.0	6000.0	880.0	65.0	180.0	1800.0	145.0	35.0	171.5	الربع الثالث ١٩٨٨
1359.0	1040.0	700.0	695.0	7326.0	880.0	65.0	180.0	1800.0	180.0	35.0	207.0	الربع الرابع ١٩٨٨
1400.0	1040.0	770.0	800.0	8000.0	1100.0	65.0	180.0	1800.0	190.0	35.0	210.0	الربع الاول ١٩٨٩
1601.0	1040.0	880.0	950.6	n.a	1100.0	73.4	213.4	1967.0	245.0	35.0	260.0	الربع الثاني ١٩٨٩
1700.0	1040.0	947.0	1300.0	n.a	1100.0	75.0	220.0	2000.0	290.0	35.0	303.0	الربع الثالث ١٩٨٩
1868.0	1040.0	960.0	1200.0	n.a	1430.0	75.0	220.0	2000.0	305.0	35.0	329.0	الربع الرابع ١٩٨٩
2200.0	1040.0	960.0	1200.0	n.a	1430.0	75.0	220.0	2000.0	298.0	35.0	297.5	الربع الاول ١٩٩٠

* : اولى .

(٥٦) اسعار الجملة لاهم السلع في مدينة عمان (تابع)

(56) Wholesale Prices of Principal Commodities in Amman (Continued)

PERIOD AVERAGE	قمح	ارز	سكر	قهوة	بطاطا	تفاح	تفاح	برتقال	زيتون	زيتون	مargarine	لحم اعمان	لحم اعمان
	WHEAT	RICE	SUGAR	COFFEE	POTATOES	TOMATOES	APPLES	ORANGES	OLIVE OIL	MARGARINE	LOCAL	LOCAL	IMPORTED
	IN FILS PER KILOGRAM												
1979	81.0	165.0	123.1	1658.0	96.8	123.0	215.3	141.3	1042.0	344.4	1500.0	1500.0	987.0
1980	90.0	172.5	112.0	1700.0	116.5	122.6	206.5	149.5	1042.0	376.4	1000.0	1000.0	1024.0
1981	81.3	172.5	193.0	1223.0	113.1	119.1	244.7	157.8	960.0	308.2	2100.0	2100.0	1150.0
1982	85.0	175.0	198.0	1350.0	111.8	115.7	203.3	147.8	1210.0	306.1	2200.0	2200.0	1240.0
1983	85.0	166.3	175.5	1150.0	139.6	130.1	232.3	182.7	1156.5	306.1	2225.0	2225.0	1240.0
1984	85.0	164.3	167.3	1150.0	148.3	129.3	253.8	199.4	1390.8	427.0	2542.0	2542.0	1239.3
1985	100.0	145.0	148.0	1150.0	159.0	110.7	233.6	191.1	1359.3	427.0	2375.0	2375.0	1190.0
1986	105.0	145.0	148.0	1936.3	138.1	112.7	210.2	207.6	1087.5	427.0	2150.0	2150.0	1190.0
1987	110.0	136.3	137.5	1550.6	151.5	89.5	379.3	215.6	1400.0	427.0	2075.0	2075.0	1180.0
1988	110.0	130.0	130.0	1137.5	129.5	117.3	340.8	289.5	1566.5	427.0	2139.6	2139.6	1166.0
1989	122.1	130.0	130.0	1318.8	256.5	163.0	454.5	402.0	1766.0	457.0	2560.0	2560.0	1160.0
2ND. QTR.	85.0	165.0	160.0	1150.0	108.7	137.0	293.7	163.7	1375.0	427.0	2430.0	2430.0	1240.0
3RD. QTR.	85.0	165.0	160.0	1150.0	165.7	94.7	250.7	246.0	1375.0	427.0	3100.0	3100.0	1240.0
4TH. QTR.	85.0	162.1	165.1	1150.0	157.7	169.0	177.0	180.0	1430.0	427.0	2533.0	2533.0	1237.0
1ST. QTR.	100.0	145.0	148.0	1150.0	155.5	132.0	219.0	182.3	1430.0	427.0	2400.0	2400.0	1180.0
2ND. QTR.	100.0	145.0	148.0	1150.0	116.0	104.7	235.2	169.7	1333.0	427.0	2400.0	2400.0	1180.0
3RD. QTR.	100.0	145.0	148.0	1150.0	200.3	73.3	296.3	220.7	1333.0	427.0	2700.0	2700.0	1180.0
4TH. QTR.	100.0	145.0	148.0	1150.0	167.3	168.7	184.7	191.7	1333.0	427.0	2900.0	2900.0	1180.0
1ST. QTR.	100.0	145.0	148.0	1745.0	121.7	100.7	202.0	208.5	1875.0	427.0	2900.0	2900.0	1180.0
2ND. QTR.	100.0	145.0	148.0	2000.0	108.7	79.0	202.0	264.0	1875.0	427.0	2200.0	2200.0	1180.0
3RD. QTR.	110.0	145.0	148.0	2000.0	139.0	64.0	203.0	172.0	2000.0	427.0	2200.0	2200.0	1180.0
4TH. QTR.	110.0	145.0	148.0	2000.0	183.0	207.0	233.7	185.7	1800.0	427.0	2200.0	2200.0	1180.0
1ST. QTR.	110.0	145.0	148.0	1950.0	144.3	110.3	269.0	210.3	1400.0	427.0	2000.0	2000.0	1180.0
2ND. QTR.	110.0	140.1	142.1	1752.2	116.8	81.8	232.0	212.0	1400.0	427.0	2100.0	2100.0	1180.0
3RD. QTR.	110.0	130.0	130.0	1250.0	152.0	85.0	637.0	237.0	1400.0	427.0	2100.0	2100.0	1180.0
4TH. QTR.	110.0	130.0	130.0	1250.0	193.0	81.0		203.0	1400.0	427.0	2100.0	2100.0	1180.0
1ST. QTR.	110.0	130.0	130.0	1050.0	97.0	91.0	374.0	255.0	1733.0	427.0	2100.0	2100.0	1180.0
2ND. QTR.	110.0	130.0	130.0	1050.0	106.0	135.0	273.0		1600.0	427.0	2100.0	2100.0	1164.0
3RD. QTR.	110.0	130.0	130.0	1050.0	129.0	64.0	382.0		1400.0	427.0	2100.0	2100.0	1160.0
4TH. QTR.	110.0	130.0	130.0	1400.0	186.0	179.0	334.0	324.0	1533.0	427.0	2259.0	2259.0	1160.0
1ST. QTR.	110.0	130.0	130.0	1400.0	243.0	162.0	450.0	447.0	1600.0	427.0	2103.0	2103.0	1160.0
2ND. QTR.	113.3	130.0	130.0	1250.0	221.0	170.0	424.0	447.0	1600.0	466.7	2335.0	2335.0	1160.0
3RD. QTR.	125.0	130.0	130.0	1375.0	301.0	100.0	550.0	368.0	1600.0	466.7	2000.0	2000.0	1160.0
4TH. QTR.	140.0	130.0	130.0	1250.0	261.0	223.0	394.0	346.0	2267.0	466.7	3002.0	3002.0	1160.0
1ST. QTR.	140.0	130.0	130.0	1250.0	182.0	151.0	383.0	400.0	2267.0	466.7	3200.0	3200.0	1214.0

* : PRELIMINARY.

(٥٧) معدل أسعار صرف أهم العملات الأجنبية (لكل وحدة) (تابع)

(بالفلس)

(57) Average Exchange Rates of Major Foreign Currencies (Per Unit) (Con.)

(In Fils)

PERIOD	* ليرة سورية		* دينار عراقي		ليرة تركي		دينار كويتي		ريال سعودي		ليرة لبناني		ين ياباني (لكل مائة)		
	SYRIAN LIRA *		IRAQI DINAR *		TURKISH LIRA		KUWAITI DINAR		SAUDI RIAL		LEBANESE LIRA		JAPANESE YEN (PER 100)		
	بيع	شراء	بيع	شراء	بيع	شراء	بيع	شراء	بيع	شراء	بيع	شراء	بيع	شراء	
	AVERAGE OF PERIOD														
1982	90.0	89.5	1191.9	1184.9	2.9	2.8	1226.4	1219.4	103.3	102.7	75.3	74.9	142.1	141.3	
1983	91.3	90.8	1183.9	1176.9	2.5	2.4	1249.3	1242.0	105.7	105.1	82.5	82.0	153.3	152.4	
1984	97.7	97.1	1253.2	1245.9	1.3	1.2	1296.6	1288.6	109.8	109.1	61.4	61.1	162.4	161.4	
1985	100.3	99.6	1278.1	1268.9	0.9	0.8	1316.9	1307.3	109.5	108.7	25.3	25.1	166.9	165.6	
1986	89.5	88.8	1130.2	1121.3	53.3	52.0	1209.6	1200.1	94.8	94.0	11.0	10.9	209.5	207.9	
1987	86.5	86.0	1092.3	1085.7	40.0	39.7	1217.7	1210.7	90.5	90.0	-	-	235.4	234.0	
1988	34.3	34.0	1212.3	1203.7	26.8	26.6	1349.4	1340.0	100.5	99.8	94.7	93.9	294.6	292.6	
1989	51.5	51.0	1857.6	1840.1	27.2	26.9	1960.8	1942.2	153.9	152.5	117.0	115.9	418.0	414.0	
JULY	1989	51.0	50.5	1841.1	1823.1	26.7	26.4	1945.7	1926.6	152.6	151.1	111.5	110.4	406.0	402.0
AUG.		53.3	52.8	1925.4	1906.5	27.3	27.0	2012.7	1992.7	159.6	158.0	112.1	111.0	422.0	417.8
SEP.		54.8	54.3	1980.0	1960.0	27.5	27.2	2046.4	2026.3	164.1	162.5	120.2	119.0	423.3	419.1
OCT.		56.2	55.6	2029.8	2009.8	27.7	27.4	2103.0	2082.0	168.2	166.5	138.7	137.4	445.4	441.0
NOV.		57.3	56.7	2069.7	2049.0	27.8	27.5	2154.7	2133.5	171.5	169.8	149.5	148.0	448.0	443.5
DEC.		57.9	57.3	2089.8	2068.8	28.1	27.8	2183.5	2161.5	173.2	171.5	138.1	136.7	452.5	448.0
JAN	1990	58.7	58.1	2119.8	2098.8	28.3	28.0	2259.3	2237.1	175.7	174.0	121.9	120.7	454.6	450.0
FEB.		59.7	59.2	2152.7	2135.2	28.1	27.9	2299.0	2280.0	178.4	177.0	121.8	120.8	460.0	456.2
MAR.		60.1	59.7	2169.4	2156.4	27.5	27.3	2300.0	2286.0	179.9	178.8	120.9	120.2	440.9	438.2
		END OF PERIOD													
1982	90.5	90.0	1151.0	1144.0	2.5	2.4	1231.0	1224.0	104.1	103.5	92.4	91.8	150.9	150.0	
1983	94.8	94.2	1221.0	1214.0	2.0	1.9	1283.0	1275.0	108.2	107.6	70.0	69.6	160.7	159.7	
1984	102.6	102.0	1323.0	1315.0	1.0	0.9	1336.0	1328.0	114.3	113.6	54.2	53.9	161.4	160.5	
1985	93.4	92.7	1184.0	1175.0	0.7	0.6	1275.0	1265.0	101.1	100.3	20.4	20.2	184.1	182.6	
1986	87.9	87.4	1111.0	1104.0	45.6	45.3	1178.0	1171.0	92.0	91.5	39.2	39.0	215.6	214.3	
1987	84.1	83.6	1062.0	1056.0	32.3	32.1	1220.0	1213.0	88.0	87.5	-	-	270.3	268.7	
1988	42.6	42.4	1539.0	1531.0	26.3	26.2	1693.0	1685.0	127.5	126.9	90.2	89.8	302.8	300.9	
1989	58.0	57.4	2095.0	2074.0	28.2	27.9	2230.0	2208.0	173.6	171.9	129.0	127.7	453.7	449.2	
JULY	1989	51.6	51.1	1864.0	1846.0	26.9	26.6	1968.0	1949.0	154.4	152.9	112.5	111.4	418.7	414.6
AUG.		54.3	53.8	1960.0	1941.0	27.5	27.2	2039.0	2019.0	162.5	160.9	113.9	112.8	422.3	418.1
SEP.		55.1	54.6	1989.0	1969.0	27.6	27.3	2082.0	2061.0	164.8	163.2	132.1	130.8	444.3	439.9
OCT.		56.5	55.9	2040.0	2020.0	27.6	27.3	2104.0	2083.0	169.1	167.4	145.8	144.4	445.7	441.3
NOV.		57.7	57.1	2082.0	2061.0	28.1	27.8	2181.0	2159.0	172.6	170.9	146.1	144.7	453.0	448.5
DEC.		58.0	57.4	2095.0	2074.0	28.2	27.9	2230.0	2208.0	173.6	171.9	129.0	127.7	453.7	449.2
JAN	1990	59.3	58.7	2140.0	2119.0	28.3	28.0	2285.0	2262.0	177.4	175.6	122.1	120.9	460.9	456.3
FEB.		60.1	59.7	2168.0	2155.0	28.0	27.8	2314.0	2300.0	179.7	178.6	120.9	120.2	453.9	451.2
MAR.		60.0	59.6	2165.0	2152.0	27.1	26.9	2288.0	2274.0	179.5	178.4	117.9	117.2	424.8	422.3

* : OFFICIAL RATES.

** : (PER 100).

*** : (PER 10).

NOTE: THE CENTRAL BANK OF JORDAN DETERMINES THE PARALLEL SALE

PRICE OF U.S.DOLLAR FOR COMMERCIAL BANKS AS FOLLOWS:-

5/ 8/1989(820)FILS, 2/10/1989(690)FILS

14/ 8/1989(770)FILS,11/11/1989(685)FILS

17/ 8/1989(735)FILS,16/12/1989(680)FILS

24/ 8/1989(705)FILS,20/ 1/1990(675)FILS

4/ 9/1989(695)FILS.

17/ 2/1990 UNIFICATION OF EXCHANGE RATE

BY THE CENTRAL BANK .

INDEX

	page number
PRODUCTION	
45	Gross National Product. 70-71
46	Sources and Uses of Gross Domestic Product. 72
47	Agricultural Production. 73
48	Industrial Production of Principal Industries. 74-75
49	Industrial Production Index. 76-77
50	Construction Activity. 78-79
PRICES	
51	Cost of Living Index. 80-81
52	Traded Shares Price Index. 83
53	Share Price Index. 84
54	Traded Shares in Amman Financial Market. 86-87
55	Amman Wholesale Price Index. 88-89
56	Wholesale Prices of Principal Commodities in Amman. 90-91
57	Average Exchange Rates of Major Foreign Currencies (Per Unit). 92-93
Graphic Charts	
1	Money Supply. 9
2	Gold and Foreign Exchange Reserves. 13
3	Commercial Banks Deposits with C.B.J. 20
4	Total Deposits with Commercial Banks. 28
5	Outstanding Commercial Banks Credit. 32
6	Banks' Clearing. 38
7	Trade Balance. 51
8	Cost of Living Index. 82
9	Share Price Index. 85

INDEX

page number

1	Major Economic Indicators.	4-5
MONEY AND BANKING		
2	Currency Issued by Denomination.	6
3	Factors Affecting Currency with the public.	7
4	Money Supply.	8
5	Factors Affecting Money Supply.	10
6	Reserve Money.	11
7	Gold and Foreign Exchange Reserves.	12
8	Assets and Liabilities of the Central Bank of Jordan.	14-17
9	Factors Affecting Reserve Money.	18
10	Commercial Banks Deposits with Central Bank of Jordan.	19
11	Consolidated Balance Sheet of the Commercial Banks.	21
12	Monetary Survey of the Banking System.	22
13	Consolidated Balance Sheet of the Specialized Credit Institutions.	23
14	Consolidated Balance Sheet of other Financial Corporations.	24
15	Consolidated Balance Sheet of the Financial System.	25
16	Total Deposits with Commercial Banks.	26-27
17	Deposits with Commercial Banks in Foreign Currencies.	29
18	Term Structure of Deposit Rates.	30
19	Sectorial Distribution of Outstanding Commercial Banks Credit.	31
20	Total Credit by Credit Institutions.	33
21	Syndicated loans and Corporate Bonds.	34
22	Term Structure of Lending Rates.	35
23	Loans Movement of Specialized Credit Institutions.	36
24	Banks' Clearing.	37
PUBLIC FINANCE		
25	Central Government Domestic Revenues.	39
26	External Revenues of Central Government.	40
27	Government Expenditures.	41
28	Summary of Central Government Budget.	42-43
29	Economic Classification of Government Expenditures.	44
30	Internal Public Debt.	45
31	External Public Debt.	46
EXTERNAL TRADE AND BALANCE OF PAYMENTS		
32	Activity in Aqaba Port.	47
33	Main Items of the Balance of Payments.	48-49
34	Current Account.	50
35	External Trade by Economic Functions.	52-53
36	Geographical Distribution of External Trade.	54-55
37	Domestic Exports by Commodity According to SITC.	56-57
38	Imports by Commodity According to SITC.	58-59
39	Domestic Exports to APMC According to SITC.	60-61
40	Imports From APMC According to SITC.	62-63
41	Indices of Unit Price and Unit Volume of Exports - Imports.	64-65
42	Arrivals and Departures by Nationality.	66-67
43	Foreign Exchange Permits Distributed by Area.	68
44	Foreign Exchange Permits Issued of Invisible Trade and Capital Transfers.	69

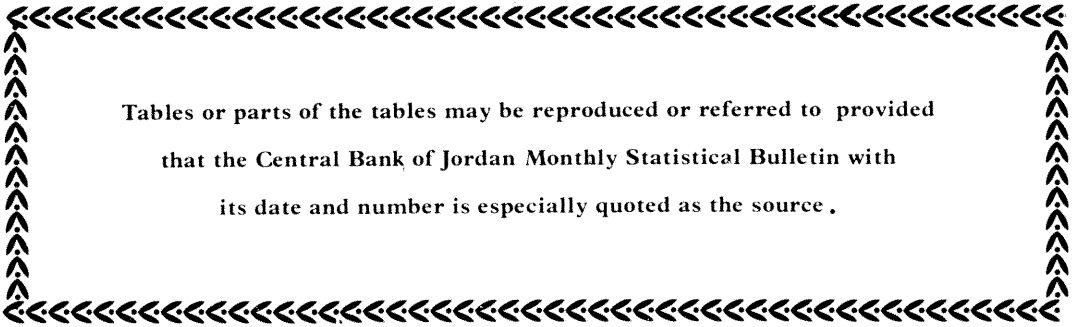

Tables or parts of the tables may be reproduced or referred to provided
that the Central Bank of Jordan Monthly Statistical Bulletin with
its date and number is especially quoted as the source .



CENTRAL BANK OF JORDAN

Monthly Statistical Bulletin