



البنك المركزي الأردني

النشرة الإحصائية الشهرية

تشرين ثاني ١٩٩٠

المجلد السادس والعشرون - العدد ١١

دائرة الأبحاث والدراسات

يـمـح باعـادـة نـشـر الجـدـاـول الـتـي تـضـمـهـا النـشـرة كـلا او جـزءـا بـشـرط الـاـشـارـة الـى المـصـدـر- النـشـرة
الـاـحـصـائـية الـشـهـريـة لـلـبـنـك المـركـزي الـارـدـنـي - و الـعـدـد الـذـي ظـهـرت فـيـه .

الفهرس

رقم الصفحة		
٥ - ٤	أهم المؤشرات الاقتصادية.	١
	النقود والبنوك	
٦	النقد المصدر حسب الفئات.	٢
٧	العوامل المؤثرة في النقد لدى الجمهور.	٣
٨	عرض النقد.	٤
١٠	العوامل المؤثرة في عرض النقد.	٥
١١	القاعدة النقدية.	٦
١٢	الارصدة من الذهب والعملات الاجنبية.	٧
١٧ - ١٤	موجودات ومطلوبات البنك المركزي الاردني.	٨
١٨	العوامل المؤثرة في القاعدة النقدية.	٩
١٩	ودائع البنوك التجارية لدى البنك المركزي.	١٠
٢١	الميزانية الموحدة للبنوك التجارية.	١١
٢٢	الوضع النقدي للجهاز المصرفي.	١٢
٢٣	الميزانية الموحدة لمؤسسات الاقراض المتخصصة.	١٣
٢٤	الميزانية الموحدة للمؤسسات المالية الاخرى.	١٤
٢٥	الميزانية الموحدة للجهاز المالي.	١٥
٢٧ - ٢٦	اجمالي الودائع لدى البنوك التجارية.	١٦
٢٩	ودائع لدى البنوك التجارية بالعملات الاجنبية.	١٧
٣٠	هيكل اسعار الفائدة على الودائع.	١٨
٣١	توزيع التسهيلات الائتمانية للبنوك التجارية حسب القطاعات.	١٩
٣٣	اجمالي التسهيلات الائتمانية حسب الجهة المقرضة.	٢٠
٣٤	اسناد القرض والقروض المصرفية المجمعة.	٢١
٣٥	هيكل اسعار الفائدة على القروض.	٢٢
٣٦	حركة قروض مؤسسات الاقراض المتخصصة.	٢٣
٣٧	تقاص البنوك.	٢٤
	المالية العامة	
٣٩	الارادات المحلية للحكومة المركزية.	٢٥
٤٠	الارادات الخارجية للحكومة المركزية.	٢٦
٤١	النفقات العامة للحكومة المركزية.	٢٧
٤٣ - ٤٢	خلاصة الموازنة العامة للحكومة المركزية.	٢٨
٤٤	التصنيف الاقتصادي لنفقات الحكومة المركزية.	٢٩
٤٥	الدين العام الداخلي.	٣٠
٤٦	الدين العام الخارجي.	٣١
	التجارة الخارجية وميزان المدفوعات	
٤٧	حركة ميناء العقبة.	٣٢
٤٩ - ٤٨	البنود الرئيسية لميزان المدفوعات.	٣٣
٥٠	الحساب الجاري.	٣٤
٥٣ - ٥٢	التركيب السلعي للتجارة الخارجية حسب الاغراض الاقتصادية.	٣٥
٥٥ - ٥٤	التوزيع الجغرافي للتجارة الخارجية.	٣٦
٥٧ - ٥٦	التركيب السلعي للصادرات الوطنية حسب التصنيف الدولي.	٣٧
٥٩ - ٥٨	التركيب السلعي للمستوردات حسب التصنيف الدولي.	٣٨
٦١ - ٦٠	الصادرات الوطنية الى دول السوق العربية المشتركة حسب التصنيف الدولي.	٣٩
٦٣ - ٦٢	المستوردات من دول السوق العربية المشتركة حسب التصنيف الدولي.	٤٠
٦٥ - ٦٤	الارقام القياسية لسعر الوحدة ووحدة الكمية للصادرات - المستوردات.	٤١
٦٧ - ٦٦	القادمون والمغادرون حسب الجنسيات.	٤٢
٦٨	تصاريح العملة الصادرة حسب مناطق الدفع.	٤٣
٦٩	تصاريح العملة الصادرة للمدفوعات غير المنظورة.	٤٤

الفهرس

رقم الصفحة		
	الانتاج	
٧١-٧٠	النتاج القومي الاجمالي .	٤٥
٧٢	مصادر واستخدامات الناتج المحلي الاجمالي .	٤٦
٧٣	الانتاج الزراعي .	٤٧
٧٥-٧٤	الانتاج الصناعي لاهم الصناعات .	٤٨
٧٧-٧٦	الرقم القياسي للانتاج الصناعي .	٤٩
٧٩-٧٨	نشاط البناء .	٥٠
	الاسعار	
٨١-٨٠	الرقم القياسي لتكاليف المعيشة .	٥١
٨٣	الرقم القياسي لاسعار الاسهم المتداولة .	٥٢
٨٤	الرقم القياسي لاسعار الاسهم .	٥٣
٨٧-٨٦	الاسهم المتداولة في سوق عمان المالي .	٥٤
٨٩-٨٨	الرقم القياسي لاسعار الجملة في مدينة عمان .	٥٥
٩١-٩٠	اسعار الجملة لاهم السلع في مدينة عمان .	٥٦
٩٣-٩٢	معدل اسعار صرف أهم العملات الاجنبية (لكل وحده) .	٥٧
	الرسوم البيانية	
٩	عرض التقصد .	١
١٣	الارصدة من الذهب والعملات الاجنبية .	٢
٢٠	ودائع البنوك التجارية لدى البنك المركزي الاردني .	٣
٢٨	اجمالي الودائع لدى البنوك التجارية .	٤
٣٢	التسهيلات الائتمانية للبنوك التجارية .	٥
٣٨	تقاص البنوك .	٦
٥١	الميزان التجاري .	٧
٨٢	الرقم القياسي لتكاليف المعيشة .	٨
٨٥	الرقم القياسي لاسعار الاسهم .	٩

(١) أهم المؤشرات الاقتصادية

(1) Major Economic Indicators

مليون دينار

Million JD

1981	1980	1979	1978	1977	1976	1975	1974	التصنيف
النقد و البنوك								
420.9	358.6	281.9	224.6	192.4	164.9	141.9	118.0	(١) النقد المصدر
412.3	351.6	275.4	219.5	188.0	161.4	139.0	115.5	(٢) النقد المتداول
701.7	594.8	472.7	375.4	331.0	276.9	224.6	172.0	(٣) عرض النقد (١)
1,179.9	984.8	773.1	606.7	467.6	378.3	288.4	219.8	(٤) عرض النقد (٢)
977.6	808.5	593.1	448.5	314.8	250.0	168.7	115.1	(٥) ودائع البنوك التجارية
316.5	288.1	213.1	172.6	165.8	140.1	98.7	64.8	أ - تحت الطلب
161.1	129.1	109.1	85.1	61.8	49.1	24.6	16.3	ب - توفير
500.0	391.3	270.9	190.8	87.2	60.8	45.4	34.0	ج - لاجل
721.3	563.9	465.1	332.8	244.1	207.1	126.7	85.0	(٦) التسهيلات الائتمانية المقدمة من البنوك التجارية
433.6	418.1	370.8	286.3	229.2	185.7	162.3	110.3	(٧) الـرصيد اللـجـنـيـة لـدى الـبنـك الـمركـزي
233.3	205.2	80.1	74.6	36.7	19.2	12.5	8.0	(٨) الـرصيد اللـجـنـيـة لـدى الـبنـك الـتجـاريـة
6.50	6.00	5.50	5.50	5.50	5.50	5.00	5.00	(٩) سعر إعادة الخصم (نهاية الفترة) %
المالية العامة								
309.2	226.1	187.9	158.5	142.2	107.6	82.6	65.7	(١٠) الـلـيـرـاـدـات الـمـحـلـيـة لـلـحـكـومـة الـمركـزيـة
282.0	280.9	247.9	172.4	180.7	86.1	116.8	74.0	(١١) الـلـيـرـاـدـات الـخـارـجـيـة لـلـحـكـومـة الـمركـزيـة**
391.5	336.1	321.3	212.9	195.6	185.9	125.7	103.6	(١٢) الـنـفـقـات الـمـتـكـرـرة لـلـحـكـومـة الـمركـزيـة
255.6	227.1	194.3	148.6	142.3	76.6	79.2	43.0	(١٣) الـنـفـقـات الـرـاسـمـيـة لـلـحـكـومـة الـمركـزيـة***
-	-	-	-	-	-	-	-	****
231.7	197.8	150.4	146.2	109.8	89.3	65.4	56.0	(١٤) رـصـيـد الـقـرـوـض الـخـارـجـيـة غـيـر الـمـمـدـد
92.2	81.0	67.0	60.0	43.0	34.0	23.0	20.0	(١٥) رـصـيـد الـقـرـوـض الـدـاـخـلـيـة غـيـر الـمـمـدـد
74.5	66.0	58.0	49.0	38.0	35.0	29.0	28.0	أ - الـسـنـدـات الـحـكـومـيـة و الـمـؤسـسـات الـعـامـة
65.0	50.8	25.4	37.2	28.8	20.3	13.4	8.0	ب - اذونات الخزينة
								ج - الـسـلـف
التجارة الخارجية وميزان المدفوعات								
1047.5	716.0	589.5	458.8	454.4	339.5	234.0	156.5	(١٦) الـمـسـتـورـدات
169.0	120.1	82.6	64.1	60.3	49.6	40.1	39.4	(١٧) الـصـاـدـرات الـوـطـنـيـة
73.6	51.3	38.4	26.8	21.8	19.1	8.8	10.4	(١٨) الـمـعـاد تـصـديـرة
804.9	544.6	468.5	367.9	372.3	270.8	185.1	106.7	(١٩) الـمـيزان الـتـجـاري (مـديـن)
432.5	401.0	320.7	107.2	168.8	127.9	140.4	86.9	(٢٠) الـمـسـاعـدات الـخـارـجـيـة (خـاصـة + حـكـومـيـة)
340.9	236.7	180.4	159.4	154.8	129.6	53.3	24.1	(٢١) حـوـالـت الـعـامـلـين الـلـدـنـيـيـن
-15.3	-111.2	-63.4	-50.3	-72.1	-14.3	-50.5	-9.4	(٢٢) الـوـضـع الـنـقـدي لـمـيزان الـمـدـفـوعـات (-) و فر)
الانتاج								
(N.A)	(N.A)	(N.A)	(N.A)	(N.A)	(N.A)	(N.A)	(N.A)	(٢٣) الـنـاتـج الـقـومـي الـدـجـمـالي بـسـعـر الـسـوق
(N.A)	(N.A)	(N.A)	(N.A)	(N.A)	(N.A)	(N.A)	(N.A)	(٢٤) الـنـاتـج الـمـحـلـي الـدـجـمـالي بـسـعـر الـسـوق
139.2	119.5	100.0	84.7	69.0	66.5	53.2	49.5	(٢٥) الـرقـم الـقـيـاسـي لـلـنـاتـج الـصـنـاعي (١٩٧٩ = ١٠٠)
4,243.7	3,911.3	2,828.1	2,320.2	1,769.4	1,701.8	1,352.5	1,674.8	(٢٦) اـنـتـاج الـفـوسـفـات (الفـطـن)
0.0	0.0	0.0	0.0	0.0	0.0	0.0	0.0	(٢٧) اـنـتـاج الـبـوتـاس (الفـطـن)
0.0	0.0	0.0	0.0	0.0	0.0	0.0	0.0	(٢٨) اـنـتـاج الـلاـسـمـنـت (الفـطـن)
964.7	912.7	623.2	553.0	537.6	582.4	598.2	614.7	(٢٩) اـنـتـاج الـلاـسـمـنـت (الفـطـن)
86.1	95.2	53.5	77.3	47.3	47.8	36.4	-	(٣٠) الـرقـم الـقـيـاسـي لـلـنـاتـج الـزـراـعي (١٩٨٥ = ١٠٠)
2,472.7	1,949.4	1,734.1	1,206.5	1,138.5	1,069.4	687.2	517.3	(٣١) نـشـاط الـبـنـيـنـاء (الفـمـتـر مـربـع)
الاسعار								
82.8	76.9	69.2	60.7	56.7	49.5	44.4	39.6	(٣٢) الـرقـم الـقـيـاسـي لـتـكـالـيـف الـمـعـيـشة (١٩٨٦ = ١٠٠)
125.3	114.9	100.0	93.9	89.1	89.4	78.3	-	(٣٣) الـرقـم الـقـيـاسـي لـلـاسـعـار الـجـمـلـة (١٩٧٩ = ١٠٠)
145.2	117.5	92.8	78.7	-	-	-	-	(٣٤) الـرقـم الـقـيـاسـي لـلـاسـعـار الـلاـسـمـنـت (١٩٨٥ = ١٠٠)
3.03	3.36	3.33	3.27	3.04	3.01	3.13	3.10	(٣٥) مـعـدـل سـعـر صـرف الـدـولـار / دـيـنـار

* : أولية .
 ** : تشمل المساعدات الخارجية والسحوبات من القروض الخارجية .
 *** : تشمل تسديد القروض والالتزامات .
 **** : انظر الملاحظة الواردة في الجدول رقم (٣١) صفحة (٤٦) .

(1) اهم المؤشرات الاقتصادية (تابع)

(1) Major Economic Indicators (Continued)

مليون دينار

Million JD

CODE	1989	1988	1987	1986	1985	1984	1983	1982
MONEY AND BANKING [END OF PERIOD]								
1) CURRENCY ISSUED	887.5	825.9	669.2	596.5	545.0	542.6	528.6	480.5
2) CURRENCY IN CIRCULATION	871.1	811.2	655.8	583.9	531.8	530.4	516.0	470.0
3) MONEY SUPPLY (M1)	1,302.3	1,166.8	979.8	897.1	848.2	878.4	869.4	787.5
4) MONEY SUPPLY (M2)	2,945.9	2,626.4	2,372.2	2,072.4	1,874.8	1,757.7	1,615.2	1,403.3
5) DEPOSITS WITH COMMERCIAL BANKS	2,625.4	2,346.1	2,142.4	1,946.2	1,747.2	1,603.1	1,397.8	1,169.5
A- DEMAND	509.2	434.9	379.9	370.6	374.6	409.6	387.8	354.5
B- SAVINGS	346.0	309.9	283.4	255.7	238.7	235.2	215.9	188.4
C- TIME DEPOSITIS	1,770.2	1,601.3	1,479.1	1,319.9	1,133.9	958.3	794.1	626.6
6) OUTSTANDING COMMERCIAL BANKS CREDIT	1,730.5	1,634.0	1,513.0	1,395.4	1,274.4	1,184.8	1,030.9	887.2
7) FOREIGN ASSETS OF CENTRAL BANK	597.6	346.8	391.1	401.4	379.0	387.5	408.5	372.9
8) FOREIGN ASSETS OF COMMERCIAL BANKS	632.4	572.6	452.0	403.3	384.9	330.5	304.4	255.4
9) REDISCOUNT RATE (END OF PERIOD)%	8.50	7.00	5.75	5.75	6.25	6.25	6.25	6.50
PUBLIC FINANCE								
10) CENTRAL GOVT. DOMESTIC REVENUES	565.4	544.3	531.5	514.4	440.8	415.0	400.6	362.2
11) EXTERNAL REVENUES OF CENTRAL GOVT.**	445.9	253.0	190.8	303.5	350.2	228.3	273.8	264.9
12) CENTRAL GOVT. RECURRING EXPENDITURES	749.7	669.6	602.7	570.5	542.5	488.1	453.7	443.0
13) CENTRAL GOVT. CAPITAL EXPENDITURES***	352.6	384.4	363.2	410.8	263.2	232.7	251.6	250.6
14) EXTERNAL DEBT OUTSTANDING	5,409.4	3,836.9	-	-	-	-	-	-
15) INTERNAL DEBT OUTSTANDING	995.0	921.8	624.4	414.9	370.4	342.7	314.1	276.2
A- GOVT. AND PUBLIC ENTITIES BONDS	234.9	220.7	210.7	163.1	132.2	118.2	111.2	105.2
B- TREASURY BILLS	224.0	238.0	152.0	118.0	109.0	103.0	96.5	86.5
C- ADVANCES	536.1	463.1	261.7	133.8	129.2	121.5	106.4	84.5
FOREIGN TRADE AND BALANCE OF PAYMENTS								
16) IMPORTS	* 1,230.0	1,022.5	915.5	850.2	1074.5	1071.3	1103.3	1142.5
17) DOMESTIC EXPORTS	* 534.1	324.8	248.8	225.6	255.3	261.1	160.1	185.6
18) RE-EXPORTS	* 103.5	56.7	66.9	30.4	55.5	29.6	50.5	78.9
19) TRADE BALANCE (DEBIT)	* 592.4	641.0	599.8	594.2	763.7	780.6	892.7	878.0
20) FOREIGN AID (PRIVATE + GOVERNMENT)	* 379.3	241.9	206.3	240.5	317.5	282.6	296.8	375.4
21) JORDAINIAN WORKERS' REMITTANCES	* 358.3	335.7	317.7	414.5	402.9	475.0	402.9	381.9
22) MONETARY POSITION OF BALANCE OF PAYMENTS (- SURPLUS)	* -360.3	48.2	36.6	-18.3	-18.5	69.3	-50.3	62.4
PRODUCTION								
23) G.N.P. AT MARKET PRICE	* 2474.4	* 2,100.9	2,023.1	2,007.2	1,875.2	1,832.3	1,777.2	(N.A)
24) G.D.P. AT MARKET PRICE	* 2556.6	* 2,189.5	2,073.2	2,024.6	1,880.0	1,818.7	1,728.1	(N.A)
25) INDUSTRIAL PRODUCTION INDEX (1979=100)	197.9	188.5	205.2	187.8	185.2	181.2	150.9	143.8
26) PHOSPHATE (1000 TON)	6,635.6	5,628.2	6,845.4	6,249.2	6,067.1	6,213.1	4,745.5	4,390.5
27) POTASH (1000 TON)	1,350.7	1,298.9	1,203.2	1,102.0	908.2	486.0	282.8	15.0
28) FERTILISERS (1000 TON)	602.7	615.8	604.0	551.1	510.5	541.0	301.6	116.4
29) CEMENT (1000 TON)	1,930.0	1,777.6	2,371.6	1,794.7	2,022.9	2,026.3	1,269.0	788.4
30) AGRICULTURAL PRODUCTION INDEX (1985=100)	(N.A)	146.0	121.5	113.4	100.0	90.9	82.8	87.5
31) CONSTRUCTION ACTIVITY AREA (1000 M2)	* 2,567.1	2,229.9	2,067.0	2,266.6	2,210.4	2,945.1	3,010.4	3,122.5
PRICES								
32) COST OF LIVING INDEX (1986=100)	133.8	106.4	99.8	100.0	100.0	97.1	93.5	89.0
33) WHOLESALE PRICE INDEX (1979=100)	204.4	152.8	139.7	138.4	138.8	136.7	134.5	129.3
34) SHARE-PRICE INDEX (1985=100)	133.7	109.4	100.4	94.8	100.0	105.3	132.3	163.6
35) EXCHANGE RATE U.S. DOLLAR /JD	1.74	2.66	2.95	2.86	2.53	2.60	2.75	2.84

* : PRELIMINARY.

** : INCLUDING FOREIGN ASSISTANCE AND DISBURSMENT FROM FOREIGN LOANS .

*** : INCLUDING SETTLEMENT OF LOANS AND OBLIGATIONS .

**** : SEE FOOTNOTE , TABLE NO. (31) , PAGE (46) .

(٢) النقد المصدر حسب الفئات

(2) Currency Issued by Denomination

Thousand JD

الف دينار

(1 + 2) المجموع TOTAL	(2) مكوكات COINS	النسبة المئوية لتوزيع الفئات PERCENTAGE-DISTRIBUTION					العملة الورقية BANKNOTES					(1) المجموع TOTAL	نهاية الفترة END OF PERIOD
		نصف دينار (0.5)	(1) دينار (1)	(5) دنانير (5)	(10) دنانير (10)	(20) دنانير (20)	نصف دينار (0.5)	(1) دينار (1)	(5) دنانير (5)	(10) دنانير (10)	(20) دنانير (20)		
281,897	2,825	0.5	2.2	10.6	52.9	33.8	1,485	6,061	29,511	147,545	94,470	279,072	1979
358,564	3,344	0.5	1.9	8.0	44.6	45.0	1,699	6,865	28,356	158,378	159,922	355,220	1980
420,872	3,986	0.5	1.8	7.2	37.4	53.1	1,956	7,668	29,861	155,761	221,640	416,886	1981
480,528	4,473	0.4	1.8	6.2	31.9	59.7	2,133	8,369	29,595	151,712	284,246	476,055	1982
528,613	4,935	0.4	1.7	5.3	27.4	65.2	2,265	8,781	27,881	143,686	341,065	523,678	1983
542,554	5,274	0.4	1.7	4.9	24.0	69.0	2,454	9,060	26,215	128,924	370,627	537,280	1984
545,042	5,623	0.5	1.7	4.7	22.1	71.0	2,594	9,269	25,381	118,970	383,205	539,419	1985
596,488	5,818	0.5	1.6	4.3	20.6	73.0	2,748	9,499	25,654	121,835	430,934	590,670	1986
669,163	6,033	0.4	1.5	3.9	19.2	75.0	2,880	9,872	25,635	127,243	497,500	663,130	1987
825,905	6,247	0.4	1.3	3.2	17.3	77.8	3,133	10,627	26,546	141,352	638,000	819,658	1988
887,455	6,794	0.4	1.3	3.1	15.2	80.0	3,367	11,313	26,976	134,002	705,003	880,661	1989
813,074	6,215	0.4	1.3	3.3	17.4	77.6	3,091	10,463	26,631	140,855	625,819	806,859	1988 نشرين ثاني
825,905	6,247	0.4	1.3	3.2	17.3	77.8	3,133	10,627	26,546	141,352	638,000	819,658	DEC. كانون اول
831,306	6,286	0.4	1.3	3.2	17.0	78.1	3,087	10,484	26,166	140,602	644,681	825,020	JAN. كانون ثاني
841,351	6,311	0.4	1.3	3.1	16.9	78.3	3,147	10,689	26,261	141,151	653,792	835,040	FEB. شباط
854,000	6,353	0.4	1.3	3.1	16.7	78.5	3,195	10,751	26,407	141,876	665,418	847,647	MAR. آذار
876,262	6,429	0.4	1.3	3.1	16.6	78.6	3,376	11,338	27,303	144,042	683,774	869,833	APR. نيسان
887,308	6,446	0.4	1.3	3.2	16.3	78.8	3,452	11,560	27,772	143,649	694,429	880,862	MAY ايار
912,242	6,470	0.4	1.3	3.1	16.0	79.2	3,400	11,411	28,067	145,328	717,566	905,772	JUNE حزيران
938,260	6,527	0.4	1.3	3.2	15.8	79.4	3,624	12,118	29,411	147,114	739,466	931,733	JULY تموز
943,507	6,573	0.4	1.3	3.1	15.5	79.8	3,542	11,941	28,970	144,937	747,544	936,934	AUG. آب
921,580	6,594	0.4	1.3	3.1	15.4	79.8	3,466	11,631	28,101	140,961	730,827	914,986	SEP. ايلول
909,001	6,647	0.4	1.3	3.0	15.3	80.0	3,386	11,382	27,341	138,666	721,579	902,354	OCT. نشرين اول
898,374	6,715	0.4	1.3	3.0	15.3	80.0	3,369	11,304	27,037	136,604	713,345	891,659	NOV. نشرين ثاني
887,455	6,794	0.4	1.3	3.1	15.2	80.0	3,367	11,313	26,976	134,002	705,003	880,661	DEC. كانون اول
889,276	6,871	0.4	1.3	3.0	15.1	80.2	3,326	11,170	26,828	133,548	707,533	882,405	JAN. كانون ثاني
897,274	6,923	0.4	1.3	3.0	15.0	80.3	3,387	11,291	27,024	133,160	715,489	890,351	FEB. شباط
907,447	6,972	0.4	1.3	3.1	14.9	80.3	3,477	11,455	27,678	133,802	724,063	900,475	MAR. آذار
927,015	7,058	0.4	1.4	3.3	14.9	80.0	3,882	12,779	30,102	136,911	736,283	919,957	APR. نيسان
922,590	7,099	0.4	1.3	3.2	14.7	80.4	3,649	11,937	29,185	134,657	736,063	915,491	MAY ايار
966,071	7,175	0.4	1.3	3.2	14.5	80.6	3,834	12,402	31,092	138,961	772,607	958,896	JUNE حزيران
955,964	7,181	0.4	1.3	3.2	14.4	80.7	3,733	12,213	30,647	136,120	766,070	948,783	JULY تموز
1118,726	7,172	0.3	1.1	3.7	16.8	78.1	3,718	12,264	41,102	187,034	867,436	1111,554	AUG. آب
1086,050	7,228	0.3	1.1	3.5	16.3	78.8	3,581	11,734	37,340	175,505	850,662	1078,822	SEP. ايلول
1050,615	7,267	0.3	1.1	3.3	16.0	79.3	3,466	11,457	34,612	166,736	827,077	1043,348	OCT. نشرين اول
1033,944	7,274	0.3	1.1	3.2	15.7	79.7	3,448	11,404	32,907	161,234	817,677	1026,670	NOV. نشرين ثاني

(٣) العوامل المؤثرة في النقد لدى الجمهور

(3) Factors Affecting Currency With the Public

SECTORS	تشرين ثاني NOV.		كانون ٢ تشرين JAN. - NOV.		1989	1988	1987	التغيرات بالآلاف الدنانير
	1990	1989	1990	1989				
	القطاعات							
PUBLIC SECTOR	10,040	55,666	31,027	15,082	4,961	312,260	135,547	القطاع العام
1- CENTRAL GOVT. ACCOUNT	6,306	31,529	18,403	32,089	17,840	285,687	134,026	١ - حساب الحكومة المركزية
2- GOVT. AND PUBLIC ENTITIES								٢ - سندات الحكومة و المؤسسات العامة
BONDS	3,580	21,587	6,752	-7,857	-3,836	26,805	-704	
3- PUBLIC ENTITIES DEPOSITS								٣ - وداخ المؤسسات العامة
(INCREASE -)	154	2,550	5,872	-9,150	-9,043	-232	2,225	(الزيادة -)
PRIVATE SECTOR	10,151	-29,012	227,821	19,202	-9,686	-14,396	44,094	القطاع الخاص
1- LOANS AND ADVANCES BY THE C.B.J. TO:								١ - القروض والسلف المقدمة من البنك المركزي الى:
A) COMMERCIAL BANKS	6,102	1,732	234,762	105,179	114,104	8,486	1,814	١ - البنوك التجارية
B) SPECIALIZED CREDIT INSTS.	-407	-1,347	-5,359	-13,516	-14,614	-587	963	ب - مؤسسات الاقراض المتخصصة
C) FINANCIAL INSTITUTIONS	-1,603	835	-3,414	6,820	5,796	-973	6,106	ج - المؤسسات المالية
D) OTHER	63	-206	-41	-2,254	-2,508	1,099	57	د - اخرى
2- DEPOSITS WITH THE C.B.J. AND CASH (INCREASE -)	5,996	-30,026	1,873	-77,027	-112,464	-22,421	35,154	٢ - وداخ لدى البنك المركزي ونقد في الصندوق (الزيادة -)
A) COMMERCIAL BANKS	4,407	-25,377	2,348	-72,698	-112,761	-22,665	37,958	١ - البنوك التجارية
B) SPECIALIZED CREDIT INSTS.	* 232	1,732	-1,054	571	298	-444	-540	ب - مؤسسات الاقراض المتخصصة
C) FINANCIAL INSTITUTIONS	1,357	-6,381	579	-4,900	-1	688	-2,264	ج - المؤسسات المالية
FOREIGN SECTOR	-40,534	-50,817	-114,353	52,542	143,080	-131,072	-85,319	القطاع الاجنبي
1- FOREIGN EXCHANGE ASSETS	-3,098	-39,241	342	190,232	250,850	-44,220	-11,910	١ - الموجودات بالعملة الاجنبية
2- FOREIGN EXCHANGE LIABILITIES (INCREASE -)	-37,436	-11,576	-114,695	-137,690	-107,770	-86,852	-73,409	٢ - المطلوبيات بالعملة الاجنبية (الزيادة -)
OTHER ITEMS	5,827	14,591	667	-15,842	-79,241	-12,801	-23,153	عوامل اخرى
CHANGE IN CURRENCY WITH THE PUBLIC	-14,516	-9,572	145,162	70,984	59,114	153,991	71,169	التغير في النقد لدى الجمهور

* : PRELIMINARY.

* : اوليوية .

(٤) عرض النقد

(4) Money Supply

Thousand JD

الف دينار

عرض النقد المتداول (٢٢ع) MONEY SUPPLY (M22)*** (5=3+4)		شبة النقد QUASI-MONEY*		عرض النقد (١١ع) MONEY SUPPLY (M1)** (3=1+2)		ودائع تحت الطلب DEMAND DEPOSITS*					الفترة END OF PERIOD
						المجموع TOTAL (4)	بلديات و مؤسسات عامة MUNICIPALITIES & PUBLIC ENTITIES	القطاع الخاص (مقيم) PRIVATE SECTOR (RESIDENT)	المجموع TOTAL (2)	بلديات و مؤسسات عامة MUNICIPALITIES & PUBLIC ENTITIES	
784,322	773,100	300,448	8,852	291,596	480,008	472,652	197,262	23,460	173,802	275,390	1979
1000,423	984,767	389,996	28,278	361,718	600,017	594,771	243,143	24,289	218,854	351,628	1980
1212,088	1179,880	478,224	43,836	434,388	714,533	701,656	289,347	17,339	272,008	412,309	1981
1443,808	1403,347	615,844	28,812	587,032	802,739	787,503	317,523	21,169	296,354	469,980	1982
1677,591	1615,157	745,740	35,343	710,397	883,555	869,417	353,369	28,339	325,030	516,048	1983
1834,084	1757,662	879,271	35,326	843,945	888,598	878,391	347,868	22,013	325,855	530,523	1984
1977,662	1874,843	1026,621	44,856	981,765	860,974	848,222	316,429	23,789	292,640	531,793	1985
2181,266	2072,423	1175,326	50,245	1125,081	910,819	897,097	313,231	13,316	299,915	583,866	1986
2501,844	2372,156	1392,353	41,104	1351,249	999,230	979,803	324,024	11,319	312,705	655,779	1987
2753,647	2626,443	1459,685	56,852	1402,833	1179,890	1166,758	355,598	11,160	344,438	811,160	1988
3071,568	2945,921	1643,617	77,535	1566,082	1318,792	1302,304	431,178	17,954	413,224	871,126	1989
2809,997	2681,465	1498,470	71,492	1426,978	1195,373	1182,995	356,197	10,978	345,219	826,798	FEB. شباط
2827,265	2695,381	1493,890	57,043	1436,847	1214,242	1201,491	361,452	13,478	347,974	840,039	MAR. آذار
2835,205	2702,492	1483,634	49,356	1434,278	1231,278	1218,858	356,724	9,399	347,325	862,134	APR. نيسان
2892,308	2758,987	1511,046	54,656	1456,390	1261,542	1247,941	376,347	17,682	358,665	871,594	MAY أيار
2906,138	2773,198	1504,575	64,240	1440,335	1282,804	1268,623	371,030	14,165	356,865	897,593	JUNE حزيران
2963,667	2821,195	1501,186	71,813	1429,373	1333,358	1320,009	399,586	14,986	384,600	920,423	JULY تموز
3026,921	2872,442	1530,158	65,751	1464,407	1354,035	1342,284	416,789	17,149	399,640	925,495	AUG. آب
3025,372	2865,184	1544,714	55,676	1489,038	1333,729	1320,470	416,676	19,965	396,711	903,794	SEP. أيلول
3044,967	2925,728	1617,763	75,391	1542,372	1322,479	1307,965	416,223	24,170	392,053	891,742	OCT. تشرين اول
3066,423	2944,466	1635,562	76,525	1559,037	1322,679	1308,904	425,507	18,693	406,814	883,397	NOV. تشرين ثاني
3071,568	2945,921	1643,617	77,535	1566,082	1318,792	1302,304	431,178	17,954	413,224	871,126	DEC. كانون اول
3081,134	2963,353	1657,079	81,297	1575,782	1324,077	1306,274	433,351	15,318	418,033	872,923	1990 JAN. كانون ثاني
3109,583	2988,708	1673,227	79,898	1593,329	1333,031	1315,481	435,365	10,626	424,739	880,116	FEB. شباط
3136,409	3010,312	1673,245	91,422	1581,823	1354,586	1337,067	448,322	15,257	433,065	888,745	MAR. آذار
3185,291	3062,875	1701,132	114,858	1586,274	1381,953	1361,743	456,193	15,757	440,436	905,550	APR. نيسان
3218,254	3098,131	1729,828	122,698	1607,130	1386,317	1368,303	462,052	17,694	444,358	906,251	MAY أيار
3293,894	3171,916	1740,892	94,779	1646,113	1447,223	1431,024	481,571	22,225	459,346	949,453	JUNE حزيران
3333,439	3207,489	1783,304	94,435	1688,869	1440,614	1424,185	487,046	17,488	469,558	937,139	JULY تموز
3261,940	3156,106	1628,403	96,811	1531,592	1543,000	1527,703	430,760	15,704	415,056	1096,943	AUG. آب
3229,266	3122,897	1616,920	98,576	1518,344	1520,034	1505,977	440,473	17,646	422,827	1065,504	SEP. أيلول
3210,007	3103,021	1634,064	109,267	1524,797	1480,669	1468,957	436,806	17,266	419,540	1032,151	OCT. تشرين اول
3187,881	3108,770	1660,581	109,620	1550,961	1459,662	1448,189	431,270	22,489	408,781	1016,919	NOV. تشرين ثاني

* : DEPOSITS WITH THE CENTRAL BANK OF JORDAN, COMMERCIAL BANKS , HOUSING BANK AND FINANCIAL INSTS. WHICH WERE CONVERTED INTO BANKS.

** : M11 = M1 + DEMAND DEPOSITS WITH (SPECIALIZED CREDIT INSTITUTIONS AND OTHER FINANCIAL CORPORATIONS) - CASH WITH(SPECIALIZED CREDIT INSTITUTIONS AND OTHER FINANCIAL CORPORATIONS) - DEMAND DEPOSITS OF SPECIALIZED CREDIT INSTITUTIONS WITH CENTRAL BANK.

***: M22 = M11+ QUASI MONEY+SAVING AND TIME DEPOSITS WITH (SPECIALIZED CREDIT INSTITUTIONS,OTHER FINANCIAL CORPORATIONS AND POSTAL SAVING FUND) - TIME DEPOSITS OF SPECIALIZED CREDIT INSTITUTIONS WITH CENTRAL BANK.

1/ : PRELIMINARY.

* : الودائع لدى البنك المركزي والبنوك التجارية وبنك الاسكان والمؤسسات المالية التي تحولت الى بنوك .

** : ١١ع = ١ع + ودائع تحت الطلب لدى (مؤسسات الاقراض المتخصصة والمؤسسات المالية الاخرى) - النقد في الصندوق لدى (مؤسسات الاقراض المتخصصة والمؤسسات المالية الاخرى) - ودائع مؤسسات الاقراض الجارية لدى البنك المركزي.

***: ٢٢ع = ١١ع + شبة النقد + ودائع التوفير وللاجل لدى (مؤسسات الاقراض المتخصصة والمؤسسات المالية الاخرى وصندوق التوفير البريدي) - ودائع مؤسسات الاقراض الخاضعة لدى البنك المركزي.

(١) عرض النقد

(1) Money Supply

مليون دينار

Million JD

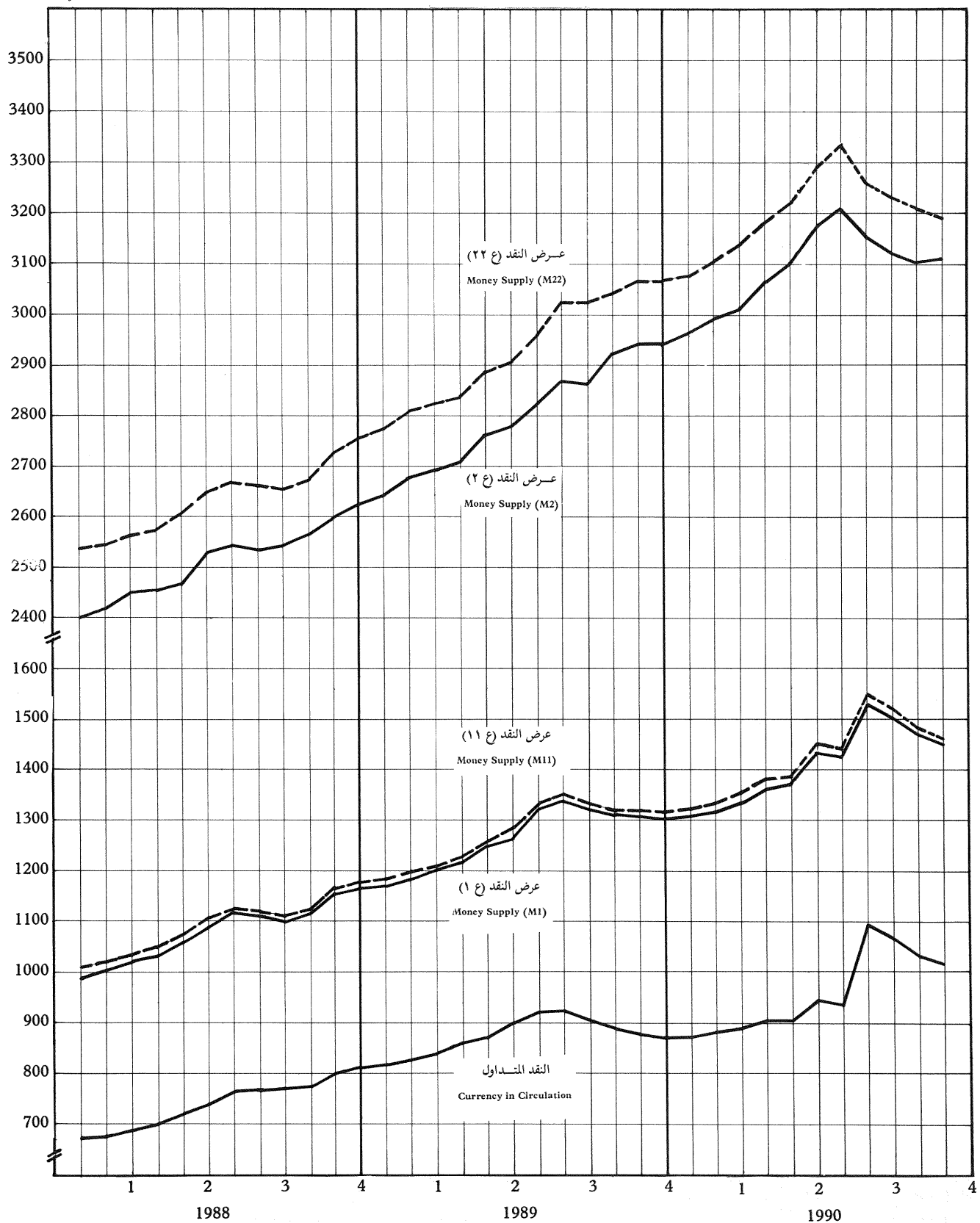

(5) العوامل المؤثرة في عرض النقد

(5) Factors Affecting Money Supply

التغير بالآلاف الدينار

Change in thousands of JDs

SECTORS	تشرين ثاني NOV.		كانون ٢ JAN. NOV.		1989	1988	1987	القطاعات
	1990	1989	1990	1989				
A) PUBLIC SECTOR =====	15,902	47,937	38,206	2,314	-28,482	337,156	310,283	١) القطاع العام =====
1- GOVERNMENT	16,885	50,573	79,516	18,871	-6,145	337,806	238,253	١- الحكومة
A) TREASURY BILLS	2,811	2,967	-8,590	-37,645	-10,291	85,473	14,443	١) اذونات الخزينة
B) LOANS & ADVANCES	0	20,000	53,650	93,020	73,020	201,404	127,966	ب) القروض والسلف
C) BONDS	8,234	23,344	7,443	-951	2,279	33,267	58,298	ج) السندات
D) DEPOSITS (INCREASE -)	5,840	4,262	27,013	-35,553	-71,153	17,662	37,546	د) الودائع (الزيادة -)
2- MUNICIPALITIES & PUBLIC ENTITIES	-983	-2,636	-41,310	-16,557	-22,337	-650	72,030	٢- البلديات والمؤسسات العامه
A) LOANS & ADVANCES	-630	-1,502	-9,225	3,116	-1,654	15,098	62,889	١) القروض والسلف
B) SAVING & TIME DEPOSITS (INCREASE -)	-353	-1,134	-32,085	-19,673	-20,683	-15,748	9,141	ب) وداخ التوفير ولداخ (الزيادة -)
B) PRIVATE SECTOR (RESIDENT) =====	-5,573	-9,698	168,207	-59,973	-52,765	40,564	-167,437	ب) القطاع الخاص (مقيم) =====
1- LOANS & ADVANCES	14,707	4,152	136,612	83,243	97,826	109,179	62,466	١- القروض والسلف
2- CORPORATE BONDS	-1,957	2,252	-2,235	4,672	3,727	-19,616	-5,826	٢- اسناد القرض
3- SAVING & TIME DEPOSITS (INCREASE -)	-26,164	-16,665	15,121	-156,204	-163,249	-51,584	-226,168	٣- وداخ التوفير ولداخ (الزيادة -)
4- DOMESTIC INVESTMENTS	7,841	563	18,709	8,316	8,931	2,585	2,091	٤- الاستثمارات المحليه
C) FOREIGN SECTOR =====	-21,763	-15,803	80,470	315,086	359,859	-48,199	-52,589	ج) القطاع الاجنبي =====
1- FOREIGN ASSETS	10,048	-2,216	19,068	270,644	310,548	76,344	38,424	١- الموجودات الاجنبيه
2- FOREIGN LIABILITIES (INCREASE -)	-31,811	-13,587	61,402	44,442	49,311	-124,543	-91,013	٢- المطلوبات الاجنبيه (الزيادة -)
D) CAPITAL, RESERVES AND ALLOWANCES (INCREASE -) =====	-20,889	-7	11,370	-9,771	-88,101	-36,868	-20,088	د) رأس المال والاحتياطيات والمخصصات (الزيادة -) =====
E) OTHER FACTORS (INCREASE -) =====	11,555	-21,490	-152,368	-105,510	-54,965	-105,698	12,537	هـ) العوامل الاخرى (الزيادة -) =====
CHANGE IN MONEY SUPPLY (M1)	-20,768	939	145,885	142,146	135,546	186,955	82,706	التعديري عرض النقد (١ع)
A) CURRENCY IN CIRCULATION =====	-15,232	-8,345	145,793	72,237	59,966	155,381	71,913	١) النقد المتداول =====
B) DEMAND DEPOSITS =====	-5,536	9,284	92	69,909	75,580	31,574	10,793	ب) وداخ تحت الطلب =====
1- PRIVATE SECTOR (RESIDENT)	-10,759	14,761	-4,443	62,376	68,786	31,733	12,790	١- القطاع الخاص (مقيم)
2- MUNICIPALITIES & PUBLIC ENTITIES	5,223	-5,477	4,535	7,533	6,794	-159	-1,997	٢- البلديات والمؤسسات العامه

(٦) القاعدة النقدية

(6) Reserve Money

Thousand JD

الف دينار

المجموع العام	الجهاز المالي * FINANCIAL SYSTEM *				القطاع العام PUBLIC SECTOR	النقد لدى الجمهور CURRENCY WITH THE PUBLIC			نهاية الفترة END OF PERIOD
	المجموع	المؤسسات المالية	مؤسسات الادخار المتخصصة	البنوك التجارية	ودائع المؤسسات العامة تحت الطلب DEMAND DEPOSITS BY PUBLIC ENTITIES	المجموع	النقد المعدني	الدوراك النقدية	
GRAND TOTAL	TOTAL	FINANCIAL INSTITUTIONS	SPECIALISED CREDIT INSTITUTIONS	COMMERCIAL BANKS		TOTAL	COINS	BANKNOTES	
380,310	97,159	8	870	96,281	7,800	275,351	2,825	272,526	1979
481,406	113,983	18	2,725	111,240	16,578	350,845	3,344	347,501	1980
534,104	113,895	111	1,903	111,881	8,043	412,166	3,956	408,210	1981
596,531	115,855	122	2,569	113,164	10,828	469,848	4,473	465,375	1982
664,133	135,023	1,224	2,115	131,684	13,819	515,291	4,935	510,356	1983
676,998	137,114	1,221	2,583	133,310	9,790	530,094	5,274	524,820	1984
702,686	164,229	1,389	2,431	160,409	7,153	531,304	5,623	525,681	1985
749,686	164,087	2,894	1,889	159,304	2,212	583,387	5,818	577,569	1986
784,242	128,933	5,158	2,429	121,346	753	654,556	6,033	648,523	1987
961,278	151,354	4,470	2,873	144,011	1,377	808,547	6,247	802,300	1988
1137,146	263,818	4,471	2,575	256,772	5,667	867,661	6,794	860,867	1989
937,299	141,586	4,085	2,312	135,189	803	794,910	6,215	788,695	NOV. 1988
961,278	151,354	4,470	2,873	144,011	1,377	808,547	6,247	802,300	DEC. 1988
968,383	153,959	4,220	2,211	147,528	669	813,755	6,286	807,469	JAN. 1989
958,850	133,746	4,433	2,951	126,362	977	824,127	6,311	817,816	FEB. 1989
984,914	146,168	5,589	2,998	137,581	3,247	835,499	6,353	829,146	MAR. 1989
1002,398	143,128	5,166	2,047	135,915	1,752	857,518	6,429	851,089	APR. 1989
1013,699	138,646	4,541	2,334	131,771	6,666	868,387	6,446	861,941	MAY 1989
1038,501	141,380	4,456	2,807	134,117	3,004	894,117	6,470	887,647	JUNE 1989
1035,170	115,060	5,048	3,744	106,268	4,372	915,738	6,527	909,211	JULY 1989
1139,740	214,707	7,073	3,055	204,579	5,835	919,198	6,573	912,625	AUG. 1989
1104,634	198,022	4,527	3,445	190,050	7,372	899,240	6,594	892,646	SEP. 1989
1094,722	198,355	2,989	4,034	191,332	7,264	889,103	6,647	882,456	OCT. 1989
1113,081	228,381	9,370	2,302	216,709	5,169	879,531	6,715	872,816	NOV. 1989
1137,146	263,818	4,471	2,575	256,772	5,667	867,661	6,794	860,867	DEC. 1989
1088,616	214,983	3,658	2,644	208,681	3,985	869,648	6,871	862,777	JAN. 1990
1104,216	226,461	3,839	2,790	219,832	303	877,452	6,923	870,529	FEB. 1990
1147,372	256,799	6,352	3,427	247,020	4,088	886,485	6,972	879,513	MAR. 1990
1133,118	226,326	5,319	3,331	217,676	3,403	903,389	7,058	896,331	APR. 1990
1127,602	218,209	2,599	2,819	212,791	5,308	904,085	7,099	896,986	MAY 1990
1165,931	208,494	3,162	3,273	202,059	11,002	946,435	7,175	939,260	JUNE 1990
1193,511	252,888	4,800	3,807	244,281	6,644	933,979	7,181	926,798	JULY 1990
1365,069	266,685	3,207	4,668	258,810	4,467	1093,917	7,172	1086,745	AUG. 1990
1338,571	273,681	5,099	4,654	263,928	4,451	1060,439	7,228	1053,211	SEP. 1990
1298,441	267,941	5,249	3,861	258,831	3,161	1027,339	7,267	1020,072	OCT. 1990
1279,409	261,945	3,892	3,629	254,424	4,641	1012,823	7,274	1005,549	NOV. 1990

* DEPOSITS WITH THE CENTRAL BANK OF JORDAN IN JORDANIAN DINAR + CASH.
** PRELIMINARY.

* الودائع لدى البنك المركزي بالدينار الاردني +
النقد في الصندوق.
** اولية .

(٧) الأرصدة من الذهب والعملات الأجنبية

(7) Gold and Foreign Exchange Reserves

الف دينار

Thousand JD

المجموع الكلي	المؤسسات المالية	البنوك التجارية	CENTRAL BANK			البنك المركزي				نهاية الفترة END OF PERIOD
			المجموع	ديون على الخارج تنفيذاً لتطبيقات الدفع	العملات الأجنبية الأخرى	ودائع البنوك التجارية لدى البنك المركزي	حقوق السحب الخاصة	الشريحة الاحتياطية لدى صندوق النقد الدولي	ذهب	
GRAND TOTAL	FINANCIAL INSTITUTIONS	COMMERCIAL BANKS	TOTAL	LOANS RAISING FROM PAYMENTS AGREEMENTS	OTHER FOREIGN EXCHANGE	DEPOSITS OF COMM. BANKS WITH C.B.J	SDRs	IMF RESERVE TRANCHE POSITION	GOLD	
450,902	6	80,064	370,832	0	331,906	3,842	4,249	4,019	26,816	1979
624,768	1,497	205,213	418,058	623	339,761	1,692	4,526	7,148	64,308	1980
671,655	4,792	233,293	433,570	0	350,833	3,037	5,998	6,501	67,201	1981
632,388	4,055	255,398	372,935	0	289,452	1,846	6,390	6,492	68,755	1982
729,559	16,626	304,387	408,546	28,288	294,575	2,035	6,733	2,802	74,113	1983
740,871	22,850	330,528	387,493	109,330	199,108	3,208	6,123	0	69,724	1984
781,351	17,504	384,893	378,954	154,011	143,466	3,162	8,527	0	69,788	1985
821,857	17,170	403,318	401,369	181,571	139,457	2,735	7,589	0	70,017	1986
870,496	27,386	452,044	391,066	186,209	117,072	18,668	3,297	0	65,820	1987
953,693	34,239	572,610	346,844	228,660	-48,926	101,141	16	0	65,953	1988
1,244,771	14,769	632,442	597,560	230,033	92,597	205,311	3,230	0	66,389	1989
1,023,226	27,688	577,368	418,170	285,859	-33,311	99,658	16	0	65,948	1988 NOV. تشرين الثاني
953,693	34,239	572,610	346,844	228,660	-48,926	101,141	16	0	65,953	1988 DEC. كانون اول
975,297	43,080	594,518	337,699	231,981	-65,962	105,259	425	0	65,996	1989 JAN. كانون الثاني
1,005,486	35,148	620,973	349,365	234,049	-70,178	119,193	305	0	65,996	1989 FEB. شباط
1,001,552	32,949	614,771	353,832	241,228	-65,492	111,795	305	0	65,996	1989 MAR. آذار
986,971	34,321	606,919	345,731	245,084	-78,107	112,391	367	0	65,996	1989 APR. نيسان
1,080,815	33,299	656,180	391,336	247,371	-39,876	117,840	5	0	65,996	1989 MAY ايار
1,009,390	32,195	583,653	393,542	246,743	-57,274	137,401	676	0	65,996	1989 JUNE حزيران
1,071,207	40,418	581,177	449,612	227,790	-23,237	179,040	23	0	65,996	1989 JULY تموز
1,257,504	36,757	591,467	629,280	219,612	153,584	189,846	242	0	65,996	1989 AUG. آب
1,218,728	40,720	576,414	601,594	209,563	130,506	194,991	224	0	66,310	1989 SEP. ايلول
1,219,357	27,043	616,131	576,183	208,218	107,482	193,202	971	0	66,310	1989 OCT. تشرين اول
1,204,785	14,687	653,156	536,942	199,382	71,871	199,187	162	0	66,340	1989 NOV. تشرين الثاني
1,244,771	14,769	632,442	597,560	230,033	92,597	205,311	3,230	0	66,389	1989 DEC. كانون اول
1,235,522	14,948	655,225	565,349	221,857	53,381	220,417	3,230	0	66,464	1990 JAN. كانون الثاني
1,220,224	14,106	653,223	552,895	216,810	28,857	237,484	3,241	0	66,503	1990 FEB. شباط
1,278,581	14,236	722,484	541,861	204,652	29,307	238,903	2,448	0	66,551	1990 MAR. آذار
1,242,595	15,694	683,298	543,603	198,898	28,679	246,974	2,448	0	66,604	1990 APR. نيسان
1,218,001	12,936	672,933	532,132	172,651	41,289	249,280	2,308	0	66,604	1990 MAY ايار
1,342,955	13,854	699,487	629,614	163,485	146,230	251,740	1,545	0	66,614	1990 JUNE حزيران
1,357,279	16,051	694,186	647,042	153,423	149,736	275,683	1,573	0	66,627	1990 JULY تموز
1,299,475	10,553	653,177	635,745	150,746	139,354	277,411	1,607	0	66,627	1990 AUG. آب
1,272,539	10,314	618,363	643,862	159,898	125,629	291,414	252	0	66,669	1990 SEP. ايلول
1,251,115	12,093	638,023	600,999	163,573	72,902	297,525	252	0	66,747	1990 OCT. تشرين اول
1,256,396	7,326	651,169	597,901	143,939	60,532	325,596	1,038	0	66,796	1990 NOV. تشرين الثاني

مليون دينار
Million JD

(٢) الارصدة من الذهب والعملات الاجنبية

(2) Gold and Foreign Exchange Reserves

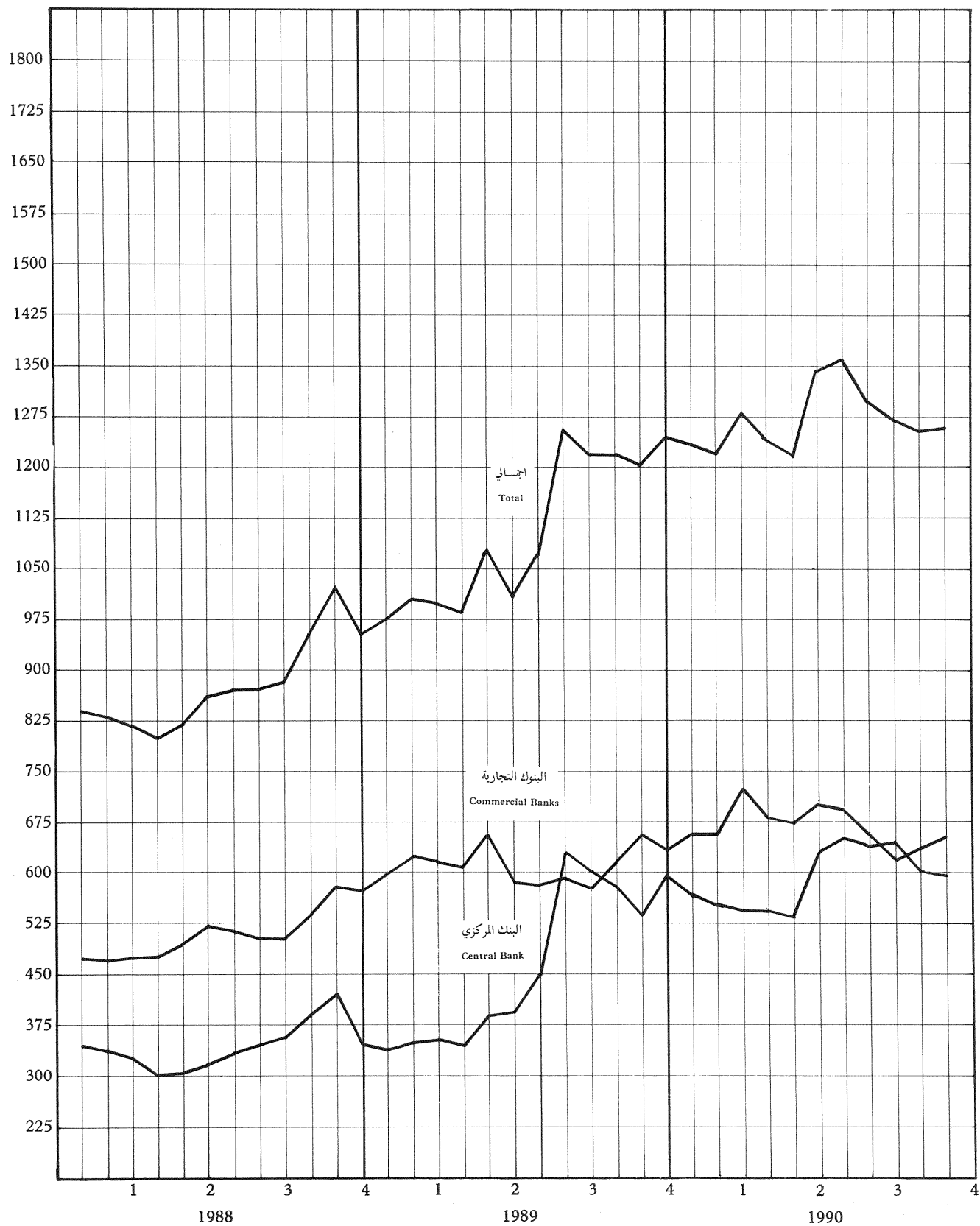

الموجودات
Assets

(٨) موجودات ومطلوبات البنك المركزي الاردني
(8) Assets and Liabilities of the Central Bank of Jordan

الف دينار
Thousand JD

موجودات بالدينار الاردني			FOREIGN ASSETS			الموجودات الاجنبية			
القروض والسلف	المساهمة في المؤسسات المالية المحلية	ودائع لدى البنوك المحلية	المجموع	موجودات بالعملات الاجنبية	سندات وادوات الخزينة	حقوق السحب الخاصة	الذهب	نهاية الفترة	
CENTRAL GOVT.	CONTRIBUTIONS TO LOCAL FINANCIAL INSTITUTIONS	DEPOSITS WITH COMM. BANKS	TOTAL	ASSETS IN FOREIGN CURRENCIES	TREASURY BILLS AND SECURITIES	SDRs	GOLD		
25,360	1,600	3,007	380,539	307,784	37,671	4,249	30,835	١٩٧٩	
50,820	1,775	2,607	429,473	308,534	44,957	4,526	71,456	١٩٨٠	
65,000	2,275	2,207	448,926	318,176	51,050	5,998	73,702	١٩٨١	
84,500	2,275	1,807	390,257	267,101	41,519	6,390	75,247	١٩٨٢	
106,422	2,275	1,407	430,146	306,111	40,387	6,733	76,915	١٩٨٣	
121,519	1,750	1,007	412,061	291,792	44,422	6,123	69,724	١٩٨٤	
129,244	1,750	607	408,086	285,075	44,696	8,527	69,788	١٩٨٥	
133,754	1,750	207	433,314	344,737	10,972	7,589	70,016	١٩٨٦	
261,719	1,750	0	421,404	342,892	9,395	3,297	65,820	١٩٨٧	
463,124	1,750	0	377,184	311,215	0	16	65,953	١٩٨٨	
536,144	1,750	0	628,034	558,415	0	3,230	66,389	١٩٨٩	
442,234	1,750	0	448,511	382,546	0	16	65,949	١٩٨٨ تشرين ثاني	
463,124	1,750	0	377,184	311,215	0	16	65,953	كانون اول	
462,228	1,750	0	368,040	301,619	0	425	65,996	١٩٨٩ كانون ثاني	
449,484	1,750	0	379,705	313,404	0	305	65,996	شباط	
492,152	1,750	0	384,172	317,871	0	305	65,996	آذار	
535,913	1,750	0	376,071	309,708	0	367	65,996	نيسان	
536,144	1,750	0	421,676	355,675	0	5	65,996	ايار	
536,144	1,750	0	423,882	357,210	0	676	65,996	حزيران	
533,714	1,750	0	479,952	413,933	0	23	65,996	تموز	
536,144	1,750	0	659,619	593,381	0	242	65,996	آب	
536,144	1,750	0	632,069	565,535	0	224	66,310	ايلول	
536,144	1,750	0	606,658	539,377	0	971	66,310	تشرين اول	
556,144	1,750	0	567,416	500,915	0	162	66,339	تشرين ثاني	
536,144	1,750	0	628,034	558,415	0	3,230	66,389	كانون اول	
536,144	1,750	0	595,824	526,130	0	3,230	66,464	١٩٩٠ كانون ثاني	
536,144	1,750	0	583,369	513,625	0	3,241	66,503	شباط	
572,554	1,750	0	572,335	492,332	11,004	2,448	66,551	آذار	
572,794	1,750	0	574,078	505,026	0	2,448	66,604	نيسان	
572,794	1,750	0	562,607	493,695	0	2,308	66,604	ايار	
572,794	1,750	0	660,090	591,930	0	1,545	66,615	حزيران	
582,794	1,750	0	677,517	609,317	0	1,573	66,627	تموز	
582,794	1,750	0	666,220	597,986	0	1,607	66,627	آب	
582,794	1,750	0	674,336	607,415	0	252	66,669	ايلول	
589,794	1,750	0	631,474	564,475	0	252	66,747	تشرين اول	
589,794	1,750	0	628,376	560,542	0	1,038	66,796	تشرين ثاني	

* تشمل بنك الاستثمار العربي الاردني والبنك الاردني للاستثمار والتمويل وبنك عمان للاستثمار وبنك الاعمال .

(أ) موجودات ومطلوبات البنك المركزي الاردني (تابع)

الموجودات

الف دينار

(8) Assets and Liabilities of the Central Bank of Jordan (Con.)

Thousand JD

END OF PERIOD	مجموع الموجودات TOTAL ASSETS	ASSETS IN JD				LOANS AND ADVANCES				
		المجموع TOTAL	موجودات اخرى OTHER ASSETS	اذونات خزينة TREASURY BILLS	سندات الحكومة والمؤسسات العامة GOVT. AND PUBLIC ENTITIES BONDS	القطاع الخاص PRIVATE SECTOR	مؤسسات القروض المتخصصة SPECIALIZED CREDIT INSTS.	البنوك التجارية COMMERCIAL BANKS	مؤسسات مالية اخرى * OTHER FINANCIAL INSTS.*	
1979	456,737	76,198	6,185	10,786	10,468	2,364	16,428	0	0	
1980	578,536	149,063	11,199	31,180	28,111	1,947	21,424	0	0	
1981	631,199	182,273	11,021	40,974	22,676	3,998	33,191	931	0	
1982	690,189	299,932	51,862	49,339	38,091	2,806	58,312	6,967	3,973	
1983	759,391	329,245	27,775	32,439	40,171	3,162	91,603	11,952	12,039	
1984	750,637	338,576	53,509	0	28,830	3,336	88,483	19,756	20,386	
1985	763,950	355,864	57,324	0	16,946	3,712	101,552	22,570	22,159	
1986	819,953	386,639	51,673	5,056	24,697	4,691	108,859	28,576	27,376	
1987	930,542	509,138	40,762	2,472	23,993	4,748	109,822	30,390	33,482	
1988	1,201,322	824,138	36,195	85,804	50,798	5,847	109,235	38,876	32,509	
1989	1,624,962	996,928	71,551	51,276	46,962	3,339	94,621	152,980	38,305	
NOV. 1988	1,259,525	811,014	65,226	77,847	46,989	5,598	110,162	32,382	28,826	
DEC. 1988	1,201,322	824,138	36,195	85,804	50,798	5,847	109,235	38,876	32,509	
JAN. 1989	1,208,813	840,773	59,309	86,002	51,066	5,430	107,121	36,317	31,550	
FEB. 1989	1,209,601	829,896	60,428	89,566	51,759	7,046	105,830	30,139	33,894	
MAR. 1989	1,258,751	874,579	54,693	93,931	52,754	6,737	104,241	35,066	33,255	
APR. 1989	1,287,182	911,111	56,617	88,981	51,137	6,821	102,981	33,248	33,663	
MAY 1989	1,316,335	894,659	43,709	97,237	32,332	8,115	101,130	38,629	35,613	
JUNE 1989	1,355,638	931,756	56,274	102,309	49,532	7,514	100,451	40,781	37,001	
JULY 1989	1,419,670	939,718	62,265	121,133	38,805	7,954	100,142	39,068	34,887	
AUG. 1989	1,608,438	948,819	44,125	82,713	23,396	6,793	99,164	118,568	36,166	
SEP. 1989	1,515,017	882,948	44,599	15,285	20,782	5,598	98,573	124,364	35,853	
OCT. 1989	1,506,220	899,562	43,550	15,083	21,354	3,799	97,067	142,322	38,493	
NOV. 1989	1,532,154	964,738	57,108	24,100	42,941	3,593	95,720	144,054	39,328	
DEC. 1989	1,624,962	996,928	71,551	51,276	46,962	3,339	94,621	152,980	38,305	
JAN. 1990	1,569,110	973,286	69,381	12,161	43,534	3,198	94,279	179,456	33,383	
FEB. 1990	1,596,468	1,013,099	83,184	25,840	43,578	3,194	93,708	191,215	34,486	
MAR. 1990	1,610,870	1,038,535	75,063	21,608	44,168	3,186	94,981	190,072	35,153	
APR. 1990	1,610,772	1,036,694	66,790	26,989	45,773	3,166	93,910	199,376	26,146	
MAY 1990	1,601,558	1,038,951	63,369	23,911	46,311	3,155	93,676	206,085	27,900	
JUNE 1990	1,703,321	1,043,231	61,825	14,598	17,699	3,142	92,922	252,290	26,211	
JULY 1990	1,739,449	1,061,932	67,040	7,619	19,027	3,135	93,023	260,049	27,495	
AUG. 1990	1,904,143	1,237,923	65,922	58,209	30,292	3,157	92,232	369,765	33,802	
SEP. 1990	1,892,588	1,218,252	66,183	22,665	34,537	3,190	92,163	377,989	36,981	
OCT. 1990	1,851,430	1,219,956	66,375	665	50,134	3,236	89,668	381,840	36,494	
NOV. 1990	1,860,263	1,231,887	69,139	2,098	53,715	3,299	89,260	387,941	34,891	

* : INCLUDING JORDAN ARAB INVESTMENT BANK , JORDAN INVESTMENT AND FINANCE BANK , AMMAN BANK FOR INVESTMENT AND THE BUSINESS BANK .

(٨) موجودات ومطلوبات البنك المركزي الاردني (تابع)

الف دينار
Thousand JD

(8) Assets and Liabilities of the Central Bank of Jordan (Con.)

المطلوبات
Liabilities

البنوك التجارية COMMERCIAL BANKS		المؤسسات العامة PUBLIC ENTITIES		الحكومية GOVERNMENT		الحسابات الجارية والودائع		النقد المصدر CURRENCY ISSUED	نهاية الفترة
حسابات أخرى OTHER ACCOUNTS	حسابات جارية CURRENT ACCOUNTS	مؤسسات الائراض المتخصصة SPECIALIZED CREDIT INSTS.	مؤسسات الائراض المتخصصة SPECIALIZED CREDIT INSTS.	حسابات أخرى OTHER ACCOUNTS	حسابات جارية CURRENT ACCOUNTS	حسابات أخرى OTHER ACCOUNTS	حسابات جارية CURRENT ACCOUNTS		
4,600	85,625	3,399	388	92	7,800	2,703	28,832	281,897	١٩٧٩
15,700	89,164	521	1,400	3,548	16,578	88	34,920	358,564	١٩٨٠
21,658	82,356	1,232	1,173	1,451	8,042	3	39,331	420,872	١٩٨١
15,853	87,719	866	1,591	1,371	10,828	0	23,571	480,528	١٩٨٢
29,250	91,076	622	873	536	13,819	1,167	39,095	528,613	١٩٨٣
76,038	46,562	1,155	1,211	1,827	9,790	962	16,526	542,554	١٩٨٤
83,655	65,038	708	831	3,445	7,153	71	6,630	545,042	١٩٨٥
90,157	58,019	617	284	1,520	2,212	578	9,790	596,488	١٩٨٦
40,455	69,114	608	608	754	753	0	1,723	669,163	١٩٨٧
77,646	53,650	537	519	362	1,377	251	522	825,905	١٩٨٨
97,023	145,605	772	138	5,115	5,667	262	21,163	887,456	١٩٨٩
77,054	45,588	543	232	358	803	0	0	813,074	١٩٨٨ تشرين ثاني
77,646	53,650	537	519	362	1,377	251	522	825,905	كانون أول
83,997	51,118	545	192	531	669	0	0	831,306	١٩٨٩ كانون ثاني
79,560	34,426	590	562	379	977	0	0	841,351	شباط
83,702	41,898	608	735	372	3,247	0	0	854,000	آذار
79,433	44,135	555	99	377	1,752	0	0	876,262	نيسان
78,056	39,823	571	263	395	6,666	0	0	887,308	ايار
90,742	30,822	775	446	971	3,004	0	0	912,242	حزيران
91,120	0	788	740	1,796	4,372	0	0	938,260	تموز
87,237	101,383	1,717	641	303	5,835	232	72,304	943,507	آب
84,968	89,784	770	564	7,115	7,372	223	11,209	921,580	ايلول
85,495	91,404	775	984	6,176	7,264	223	2,289	909,001	تشرين أول
98,605	105,018	765	202	5,721	5,169	0	0	898,374	تشرين ثاني
97,023	145,605	772	138	5,115	5,667	262	21,163	887,456	كانون أول
98,143	96,089	768	459	5,054	3,985	256	7,452	889,275	١٩٩٠ كانون ثاني
98,794	106,326	780	34	427	303	258	767	897,274	شباط
111,180	119,440	778	773	401	4,088	258	8,751	907,447	آذار
102,931	96,010	787	255	391	3,403	240	8,496	927,014	نيسان
105,886	92,543	799	496	403	5,308	242	9,268	922,590	ايار
100,831	86,852	775	675	5,584	11,002	10,466	38,048	966,071	حزيران
109,074	119,362	773	479	4,288	6,644	10,737	39,451	955,964	تموز
135,143	105,627	774	493	5,690	4,467	10,843	11,795	1,118,726	آب
140,450	106,729	771	463	1,900	4,451	79	14,853	1,086,050	ايلول
146,033	97,460	768	274	1,902	3,160	5,160	7,207	1,050,615	تشرين أول
147,942	92,115	768	570	268	4,641	40	7,454	1,033,944	تشرين ثاني

(٨) موجودات ومطلوبات البنك المركزي الاردني (تابع)

(8) Assets and Liabilities of the Central Bank of Jordan (Con.)

الف دينار

Thousand JD

المطلوبات

Liabilities

END OF PERIOD	المجموع المطلوبات TOTAL LIABILITIES	مطلوبات اخرى OTHER LIABILITIES	المخصصات ALLOWANCES	الاحتياطي العام GENERAL RESERVE	رأس المال CAPITAL	ودائع بعملات قابلة للتحويل DEPOSITS IN CONVERTIBLE CURRENCIES		DEPOSITS & CURRENT ACCOUNTS	
						غير مقيم NON- RESIDENT	مقيم RESIDENT	المجموع TOTAL	اخرى OTHER
1979	456,737	4,309	23,968	4,000	2,000	0	3,842	136,721	3,282
1980	578,536	4,879	35,423	4,000	2,000	0	1,692	171,978	10,059
1981	631,199	10,341	34,978	4,000	2,000	0	3,037	155,971	725
1982	690,189	25,841	28,478	4,000	6,000	0	1,846	143,496	1,697
1983	759,391	16,109	23,478	6,000	6,000	0	2,035	177,156	718
1984	750,637	8,520	22,978	12,000	6,000	0	3,208	155,377	1,306
1985	763,950	8,474	20,626	12,000	6,000	0	3,162	168,646	1,115
1986	819,953	10,407	25,552	12,000	6,000	428	2,735	166,343	3,166
1987	930,542	8,668	30,740	12,000	6,000	57,904	18,668	127,399	13,384
1988	1,201,322	13,392	45,737	12,000	6,000	11,898	151,526	134,864	0
1989	1,624,962	38,398	103,950	12,000	6,000	9,688	261,506	305,964	30,219
NOV. 1988	1,259,525	94,794	30,740	12,000	6,000	29,929	148,410	124,578	0
DEC. 1988	1,201,322	13,392	45,737	12,000	6,000	11,898	151,526	134,864	0
JAN. 1989	1,208,813	11,079	45,737	12,000	6,000	12,031	153,608	137,052	0
FEB. 1989	1,209,601	9,436	45,737	12,000	6,000	11,455	167,128	116,494	0
MAR. 1989	1,258,751	20,348	45,737	12,000	6,000	30,601	159,503	130,562	0
APR. 1989	1,287,182	21,084	45,737	12,000	6,000	30,142	165,649	130,308	3,957
MAY 1989	1,316,335	22,774	45,737	12,000	6,000	41,912	174,436	126,168	394
JUNE 1989	1,355,638	18,796	45,737	12,000	6,000	41,008	192,713	127,142	382
JULY 1989	1,419,670	25,035	45,737	12,000	6,000	41,704	252,118	98,816	0
AUG. 1989	1,608,438	22,007	45,737	12,000	6,000	42,820	250,805	285,562	15,910
SEP. 1989	1,515,017	32,791	45,737	12,000	6,000	31,443	258,344	207,122	5,117
OCT. 1989	1,506,220	40,507	45,737	12,000	6,000	31,861	257,678	203,436	8,826
NOV. 1989	1,532,154	47,770	45,737	12,000	6,000	33,580	267,535	221,158	5,678
DEC. 1989	1,624,962	38,398	103,950	12,000	6,000	9,688	261,506	305,964	30,219
JAN. 1990	1,569,110	44,059	103,950	12,000	6,000	10,331	289,972	213,523	1,317
FEB. 1990	1,596,468	53,791	103,950	12,000	6,000	9,807	305,957	207,689	0
MAR. 1990	1,610,870	52,667	59,250	12,000	6,000	12,852	309,619	251,035	5,366
APR. 1990	1,610,772	53,871	59,250	12,000	6,000	13,356	323,586	215,695	3,182
MAY 1990	1,601,558	60,101	59,250	12,000	6,000	12,394	313,981	215,242	297
JUNE 1990	1,703,321	74,657	59,250	12,000	6,000	11,526	318,867	254,950	717
JULY 1990	1,739,449	61,686	59,250	12,000	6,000	11,156	338,220	295,173	4,365
AUG. 1990	1,904,143	66,812	59,250	12,000	6,000	11,573	347,846	281,936	7,104
SEP. 1990	1,892,588	92,122	59,250	12,000	6,000	12,613	345,614	278,939	9,243
OCT. 1990	1,851,430	106,530	59,250	12,000	6,000	7,277	341,177	268,581	6,617
NOV. 1990	1,860,263	109,076	59,250	12,000	6,000	7,251	378,639	254,103	305

(٩) العوامل المؤثرة في القاعدة النقدية

(9) Factors Affecting Reserve Money

Change in thousands of JDs

التغير بالآلاف الدنانير

SECTORS	نشرين ٢ NOV.		كانون ٢ JAN. NOV.		1989	1988	1987	القطاعات
	1990	1989	1990	1989				
A) PUBLIC SECTOR =====	11,520	53,571	30,001	18,874	9,251	312,884	134,088	١) القطاع العام =====
1. CENTRAL GOVERNMENT (EXCLUDING EXTERNAL LOANS)	9,886	53,116	25,155	24,232	14,004	312,492	133,322	١.١ الحكومة المركزية (لا تشمل القروض الخارجية)
A) TREASURY BILLS	1,433	9,017	-49,178	-61,704	-34,528	83,332	-2,584	١) اذونات الخزينة
B) GOVERNMENT BONDS	3,580	21,587	6,752	-7,857	-3,836	26,805	-704	ب) سندات حكومية
C) ADVANCES TO GOVERNMENT	0	20,000	53,650	93,020	73,020	201,405	127,965	ج) سلف الى الحكومة
D) GOVERNMENT DEPOSITS (INCREASE -)	4,873	2,512	13,931	773	-20,652	950	8,645	د) الودائع الحكومية (الزيادة -)
2. TIME DEPOSITS BY PUBLIC ENTITIES (INCREASE -)	1,634	455	4,846	-5,358	-4,753	392	766	٢.٢ ودايع المؤسسات العامة للاجل (الزيادة -)
B) CREDIT TO FINANCIAL SYSTEM =====	4,092	1,220	225,989	98,483	105,286	6,926	8,883	ب) تسهيلات مقدمه للجهاز المالي =====
1. COMMERCIAL BANKS	6,102	1,732	234,762	105,179	114,104	8,486	1,814	١.١ البنوك التجارية
2. SPECIALIZED CREDIT INSTS.	-407	-1,347	-5,359	-13,516	-14,614	-587	963	٢.٢ مؤسسات الاقراض المتخصصه
3. FINANCIAL INSTITUTIONS	-1,603	835	-3,414	6,820	5,796	-973	6,106	٣.٣ المؤسسات الماليه
C) PRIVATE SECTOR =====	63	-206	-41	-2,254	-2,508	1,099	57	ج) القطاع الخاص =====
D) FOREIGN SECTOR =====	-40,534	-50,817	-114,353	52,542	143,080	-131,072	-85,319	د) القطاع الاجنبي =====
1. FOREIGN EXCHANGE ASSETS	-3,098	-39,241	342	190,232	250,850	-44,220	-11,910	١.١ موجودات بعملات اجنبيه
2. FOREIGN EXCHANGE LIABILITIES (INCREASE -)	-37,436	-11,576	-114,695	-137,690	-107,770	-86,852	-73,409	٢.٢ مطلوبات بعملات اجنبيه (الزيادة -)
E) OTHER ITEMS =====	5,827	14,591	667	-15,842	-79,241	-12,801	-23,153	هـ) عوامل اخرى =====
CHANGE IN RESERVE MONEY	* -19,032	18,359	142,263	151,803	175,868	177,036	34,556	التغير في القاعده النقدية
A) CHANGE IN CURRENCY WITH THE PUBLIC =====	-14,516	-9,572	145,162	70,984	59,114	153,991	71,169	١) التغير في النقد لدى الجمهور =====
1. BANKNOTES	-14,523	-9,640	144,682	70,516	58,567	153,777	70,954	١.١ اوراق نقديه
2. COINS	7	68	480	468	547	214	215	٢.٢ النقد المعدني
B) DEPOSITS WITH C.B.J. AND CASH =====	-4,516	27,931	-2,899	80,819	116,754	23,045	-36,613	ب) ودايع لدى البنك المركزي والنقد في الصندوق =====
1. COMMERCIAL BANKS	-4,407	25,377	-2,348	72,698	112,761	22,665	-37,958	١.١ البنوك التجارية
2. SPECIALIZED CREDIT INSTS.	-232	-1,732	1,054	-571	-298	444	540	٢.٢ مؤسسات الاقراض المتخصصه
3. FINANCIAL INSTITUTIONS	-1,357	6,381	-579	4,900	1	-688	2,264	٣.٣ المؤسسات الماليه
4. PUBLIC ENTITIES (SIGHT)	1,480	-2,095	-1,026	3,792	4,290	624	-1,459	٤.٤ المؤسسات العامة (تحت الطلب)

* : PRELIMINARY.

* : اوليه .

* (١٠) ودائع البنوك التجارية لدى البنك المركزي *

(10) Commercial Banks Deposits with Central Bank of Jordan *

Thousand JD

الف دينار

تحت الطلب DEMAND		خاضعة لإشعار SUBJECT TO NOTICE		اجمالي الودائع TOTAL DEPOSITS		نهاية الفترة END OF PERIOD
الزامي OBLIGATORY	فعلي ACTUAL	الزامي OBLIGATORY	فعلي ACTUAL	الزامي OBLIGATORY	فعلي ACTUAL	
71,606	85,625	0	4,600	71,606	90,225	1979
75,551	89,164	0	15,700	75,551	104,864	1980
71,605	82,356	0	21,658	71,605	104,014	1981
80,780	87,719	0	15,853	80,780	103,572	1982
82,005	91,076	0	29,250	82,005	120,326	1983
32,845	46,562	49,268	76,038	82,113	122,600	1984
36,098	65,038	51,455	83,655	87,553	148,693	1985
40,600	58,019	60,360	90,157	100,960	148,176	1986
43,100	69,114	64,300	40,455	107,400	109,569	1987
58,774	53,650	87,796	77,646	146,570	131,296	1988
75,419	145,605	107,666	97,023	183,085	242,628	1989
57,969	45,588	86,703	77,054	144,672	122,642	NOV. 1988 تشرين ثاني
58,774	53,650	87,796	77,646	146,570	131,296	DEC. كانون أول
60,548	51,118	90,446	83,997	150,994	135,115	JAN. 1989 كانون ثاني
59,770	34,426	89,510	79,560	149,280	113,986	FEB. شباط
60,015	41,898	89,651	83,702	149,666	125,600	MAR. آذار
60,881	44,135	90,883	79,433	151,764	123,568	APR. نيسان
60,084	39,823	90,006	78,056	150,090	117,879	MAY ايار
60,609	30,823	90,742	90,742	151,351	121,565	JUNE حزيران
60,928	0	91,132	91,120	152,060	91,120	JULY تموز
58,382	101,383	87,386	87,237	145,768	188,620	AUG. آب
62,468	89,784	92,681	84,968	155,149	174,752	SEP. ايلول
62,152	91,404	88,003	85,495	150,155	176,899	OCT. تشرين أول
74,960	105,018	107,054	98,605	182,014	203,623	NOV. تشرين ثاني
75,419	145,605	107,666	97,023	183,085	242,628	DEC. كانون أول
75,981	96,089	108,496	98,143	184,477	194,232	JAN. 1990 كانون ثاني
75,140	106,326	107,687	98,794	182,827	205,120	FEB. شباط
75,449	119,440	108,167	111,180	183,616	230,620	MAR. آذار
65,754	96,010	94,112	102,931	159,866	198,941	APR. نيسان
65,393	92,543	93,720	105,886	159,113	198,429	MAY ايار
65,756	86,852	94,219	100,831	159,975	187,683	JUNE حزيران
67,530	119,362	96,643	109,074	164,173	228,436	JULY تموز
68,326	105,627	97,681	135,143	166,007	240,770	AUG. آب
64,083	106,729	92,388	140,450	156,471	247,179	SEP. ايلول
65,009	97,460	93,722	146,033	158,731	243,493	OCT. تشرين أول
65,979	92,115	95,039	147,942	161,018	240,057	NOV. تشرين ثاني

* : INCLUDING DEPOSITS IN JORDANIAN DINAR ONLY .

* : تشمل الودائع بالدينار الاردني فقط .

مليون دينار
Million JD

(٣) ودائع البنوك التجارية لدى البنك المركزي الاردني

(3) Commercial Banks Deposits with C.B.J.

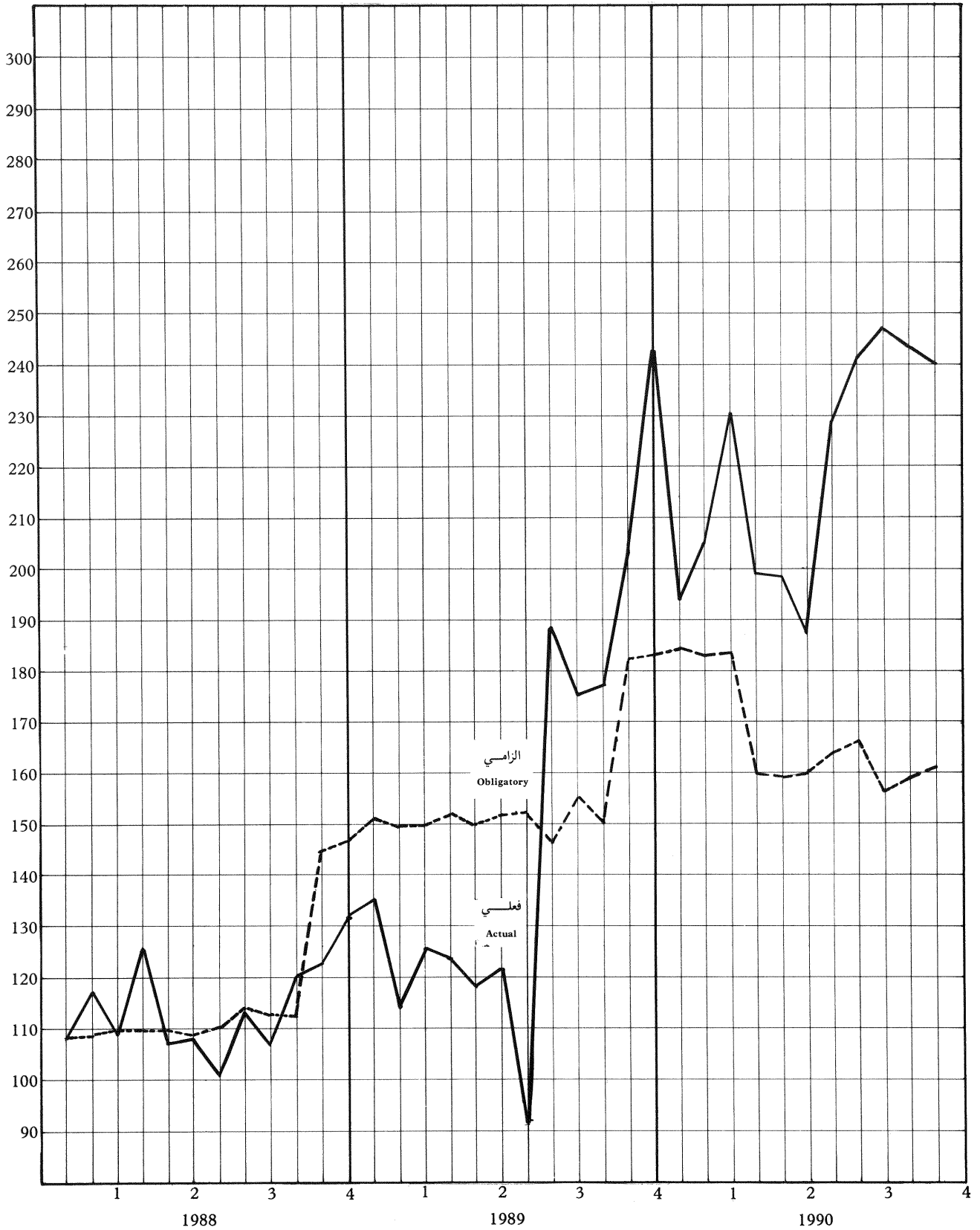

* (١١) الميزانية الموحدة للبنوك التجارية *

(11) Consolidated Balance Sheet of the Commercial Banks *

Thousand JD	1990		1989	1988	1987	1986	1985	الف دينار
	تشرين الثاني NOV.	تشرين الأول OCT.						
ASSETS								الموجودات
1- CASH	17,025	18,463	16,329	14,746	13,384	12,622	13,249	١- النقد في الصندوق
2- BALANCES WITH CENTRAL BANK	518,476	480,522	440,061	234,066	167,583	167,932	148,617	٢- ارصدة لدى البنك المركزي
3- BALANCES WITH LOCAL BANKS	228,728	213,212	258,605	228,263	184,368	167,150	144,219	٣- ارصدة لدى البنوك المحلية
4- FOREIGN ASSETS	651,170	638,023	632,442	572,610	452,044	403,318	384,893	٤- الموجودات الاجنبية
A) CASH	7,719	9,399	8,363	6,465	3,293	1,798	2,665	أ) النقد
B) BALANCE WITH FOREIGN BANKS	625,513	614,557	605,928	544,193	430,910	385,375	367,904	ب) ارصدة لدى بنوك في الخارج
C) INVESTMENTS ABROAD	17,938	14,067	18,151	21,952	17,841	16,145	14,324	ج) استثمارات في الخارج
5- TREASURY BILLS	211,390	210,013	170,803	146,565	144,425	127,397	110,404	٥- اذونات الخزانة
6- BONDS	196,622	193,925	198,166	188,324	201,478	148,302	117,887	٦- السندات
A) GOVERNMENT	142,486	139,361	140,238	124,060	124,475	61,554	41,254	أ) الحكومية
B) PUBLIC CORPORATIONS	26,309	24,780	27,866	37,929	31,052	34,971	26,761	ب) المؤسسات العامة
C) CORPORATE BONDS	27,827	29,784	30,062	26,335	45,951	51,777	49,872	ج) اسناد القرض
7- CREDIT FACILITIES	1,863,457	1,847,432	1,730,483	1,634,012	1,513,033	1,395,412	1,274,415	٧- التسهيلات الائتمانية
A) LOANS AND ADVANCES	963,846	953,967	861,574	735,516	629,704	556,143	493,715	أ) القروض والسلف
B) BILLS DISCOUNTED	269,776	272,578	282,054	270,865	257,456	240,495	225,127	ب) كمبيالات واسناد مضمونة
C) OVERDRAFT	629,835	620,887	586,855	627,631	625,873	598,774	555,573	ج) جاري مديون
8- BILLS RECEIVABLE	12,305	12,178	19,450	22,318	25,800	16,449	19,305	٨- شيكات وسحوبات برسم القبض
9- DOMESTIC INVESTMENTS	70,901	63,060	52,192	43,261	40,676	38,585	36,176	٩- الاستثمارات المحلية
10- FIXED ASSETS	92,759	90,220	84,001	78,053	73,867	67,981	66,832	١٠- عقارات واثاث
11- OTHER ASSETS	196,926	197,891	177,798	88,287	81,858	89,625	76,085	١١- موجودات اخرى
ASSETS = LIABILITIES	4,059,759	3,964,939	3,780,330	3,250,505	2,898,516	2,634,773	2,392,082	الموجودات = المطلوبات
LIABILITIES								المطلوبات
1- DEMAND DEPOSITS	426,116	433,378	425,381	353,709	322,814	310,736	308,447	١- ودائع تحت الطلب
A) PRIVATE (RESIDENT)	408,781	419,540	413,224	344,438	312,705	299,915	292,640	أ) القطاع الخاص (مقيم)
B) MUNICIPALITIES AND PUBLIC CORPORATIONS	17,335	13,838	12,157	9,271	10,109	10,821	15,807	ب) البلديات والمؤسسات العامة
2- SAVING AND TIME DEPOSITS	1,660,256	1,632,156	1,638,495	1,459,316	1,391,448	1,173,806	1,023,174	٢- ودائع التوفير والجلد
A) PRIVATE (RESIDENT)	1,550,961	1,524,797	1,566,082	1,402,833	1,351,249	1,125,081	981,765	أ) القطاع الخاص (مقيم)
B) MUNICIPALITIES AND PUBLIC CORPORATIONS	109,295	107,359	72,413	56,483	40,199	48,725	41,409	ب) البلديات والمؤسسات العامة
3- FOREIGN LIABILITIES	445,967	414,129	504,928	552,264	381,644	348,098	337,551	٣- المطلوبات الاجنبية
A) DEPOSITS OF NON-RESIDENTS	376,088	350,939	400,371	422,519	300,796	305,495	294,265	أ) ودائع غير المقيمين
B) DEPOSITS OF BANKS FROM ABROAD	69,879	55,691	89,048	102,968	71,846	39,267	40,314	ب) ودائع البنوك من الخارج
C) BORROWING FROM ABROAD	0	7,499	15,509	26,777	9,002	3,336	2,972	ج) الاقتراض من الخارج
4- GOVERNMENT DEPOSITS	148,021	148,988	161,103	110,602	127,313	156,215	121,282	٤- الودائع الحكومية
5- BANKS DEPOSITS	278,341	270,738	172,480	167,417	133,212	130,830	125,118	٥- ارصدة البنوك المحلية
A) CENTRAL BANK OF JORDAN	104,983	104,000	0	0	0	207	607	أ) البنك المركزي الاردني
B) BANKS AND FINANCIAL CORPORATIONS	173,358	166,738	172,480	167,417	133,212	130,623	124,511	ب) البنوك والمؤسسات المالية
6- BORROWING FROM	353,031	344,530	221,226	115,251	112,559	118,669	103,763	٦- الاقتراض من
A) CENTRAL BANK OF JORDAN	345,459	344,530	213,126	112,128	109,510	105,327	87,748	أ) البنك المركزي الاردني
B) BANKS AND FINANCIAL CORPORATIONS	7,572	0	8,100	3,123	3,049	13,342	16,015	ب) البنوك والمؤسسات المالية
7- BILLS PAYABLE	13,614	20,915	16,174	13,472	8,658	5,341	5,879	٧- شيكات وسحوبات برسم الدفع
8- CAPITAL	136,737	132,737	110,466	105,456	103,475	103,250	100,724	٨- رأس المال
9- RESERVES AND ALLOWANCES	177,508	160,620	170,448	145,571	125,681	111,006	100,464	٩- الاحتياطات والمخصصات
10- OTHER LIABILITIES	420,168	406,748	359,629	227,447	191,712	176,822	165,680	١٠- مطلوبات اخرى

* INCLUDING : (1) HOUSING BANK . (١) بنك الاسكان .
 (2) JORDAN INVESTMENT & FINANCE BANK SINCE OCT. 1989. (٢) البنك الاردني للاستثمار والتمويل اعتباراً من شهر تشرين اول ١٩٨٩ .
 (3) NATIONAL ISLAMIC BANK & ARAB BANKING CORPORATION (JORDAN) SINCE JAN. 1990. (٣) البنك الوطني الاسلامي وبنك المؤسسة العربية المصرفية (الاردن) اعتباراً من شهر كانون ثاني ١٩٩٠ .
 (4) AMMAN BANK FOR INVESTMENT SINCE AUG. 1990. (٤) بنك عمان للاستثمار اعتباراً من شهر آب ١٩٩٠ .
 (5) THE BUSINESS BANK SINCE NOV. 1990. (٥) بنك الاعمال اعتباراً من شهر تشرين الثاني ١٩٩٠ .

* (١٢) الوضع النقدي للجهاز المصرفي *
 (12) Monetary Survey of the Banking System *

Thousand JD

الف دينار

END OF PERIOD	1990		1989	1988	1987	1986	1985	نهاية الفترة
	تشرين ٢ NOV.	تشرين ١ OCT.						
ASSETS =====								الموجودات =====
1- FOREIGN ASSETS	1249,070	1239,022	1230,002	919,454	843,110	804,686	763,847	١- الموجودات الاجنبية
2- CLAIMS ON PRIVATE SECTOR (RESIDENT)	1789,806	1769,215	1636,720	1526,236	1434,088	1375,357	1269,147	٢- الديون على القطاع الخاص (مقيم)
A) LOANS AND ADVANCES	791,467	782,906	685,557	558,144	464,132	445,726	402,399	١ (القروض والسلف
B) BILLS DISCOUNTED	269,776	272,578	282,054	270,865	257,456	240,495	225,127	ب) كمبيالات واسناد مخصصة
C) OVERDRAFT	629,835	620,887	586,855	627,631	625,873	598,774	555,573	ج) الجاري مديون
D) CORPORATE BONDS	27,827	29,784	30,062	26,335	45,951	51,777	49,872	د) اسناد القرض
E) DOMESTIC INVESTMENTS	70,901	63,060	52,192	43,261	40,676	38,585	36,176	هـ) استثمارات محلية
3- CLAIMS ON MUNICIPALITIES AND PUBLIC CORPS.	242,163	242,793	251,388	253,042	237,944	175,055	147,590	٣- الديون على البلديات والمؤسسات العامة
4- CLAIMS ON GOVERNMENT	1025,791	1014,746	973,288	908,280	588,136	387,429	324,609	٤- الديون على الحكومة
A) ADVANCES	589,794	589,794	536,144	463,124	261,720	133,754	129,244	١ (السلف
B) TREASURY BILLS	213,488	210,677	222,078	232,369	146,896	132,453	110,404	ب) اذونات الخزينة
C) GOVT. BONDS	222,509	214,275	215,066	212,787	179,520	121,222	84,961	ج) السندات
ASSETS = LIABILITIES	4306,830	4265,776	4091,398	3607,012	3103,278	2742,527	2505,193	الموجودات = المطلوبات
LIABILITIES =====								المطلوبات =====
1- MONEY SUPPLY (M1)	1448,189	1468,957	1302,304	1166,758	979,803	897,097	848,222	١- عرض النقد
2- QUASI-MONEY	1660,581	1634,064	1643,617	1459,685	1392,353	1175,326	1026,621	٢- شبه النقد
3- GOVERNMENT DEPOSITS	155,515	161,355	182,528	111,375	129,037	166,583	127,983	٣- الودائع الحكومية
4- FOREIGN LIABILITIES	453,986	422,175	515,388	564,699	440,156	349,143	338,259	٤- المطلوبات الاجنبية
5- CAPITAL, RESERVES AND ALLOWANCES	391,495	370,606	402,865	314,764	277,896	257,808	239,814	٥- رأس المال والاحتياطيات والمخصصات
6- OTHER ITEMS (NET)	197,064	208,619	44,696	-10,269	-115,967	-103,430	-75,706	٦- الاخرى (صافي)

* INCLUDING : (1) THE CENTRAL BANK OF JORDAN, COMMERCIAL BANKS & HOUSING BANK. والبنوك التجارية وبنك الاسكان.
 (2) JORDAN INVESTMENT & FINANCE BANK SINCE OCT. 1989. البنك الاردني للاستثمار والتمويل اعتبارا من شهر تشرين اول ١٩٨٩.
 (3) NATIONAL ISLAMIC BANK & ARAB BANKING CORPORATION (JORDAN) SINCE JAN. 1990. البنك الوطني الاسلامي وبنك المؤسسة العربية المصرفية (الاردن) اعتبارا من شهر كانون ثاني ١٩٩٠.
 (4) AMMAN BANK FOR INVESTMENT SINCE AUG. 1990. بنك عمسان للاستثمار اعتبارا من شهر آب ١٩٩٠.
 (5) THE BUSINESS BANK SINCE NOV. 1990. بنك الاعمال اعتبارا من شهر تشرين ثاني ١٩٩٠.

★ الميزانية الموحدة لمؤسسات الاقراض المتخصصة (13) ★

(13) Consolidated Balance Sheet of the Specialized Credit Institutions

★

Thousand JD

الف دينار

	1990		1989	1988	1987	1986	1985	
	تشرين 1 OCT.	أيلول SEP.						
ASSETS								الموجودات
1- CASH	4,762	5,027	3,319	2,549	1,821	1,605	1,600	1- النقد في الصندوق
2- DEPOSITS WITH THE CENTRAL BANK OF JORDAN	24,932	24,359	26,783	7,901	13,583	1,184	2,971	2- ودائع لدى البنك المركزي الاردني
3- DEPOSITS WITH COMMERCIAL BANKS	160,086	162,553	142,053	118,465	88,094	74,867	55,737	3- ودائع لدى البنوك التجارية
4- TREASURY BILLS	11,910	12,000	1,195	1,165	1,070	1,080	955	4- ادونات الخزينة
5- LOANS AND ADVANCES TO	541,368	543,309	544,210	535,347	502,058	441,334	416,568	5- قروض وسلف الى
A) INDIVIDUALS AND PRIVATE ENTERPRISES	347,670	347,253	351,914	361,485	341,040	291,564	285,713	1) الافراد والمشاريع الخاصة
B) MUNICIPALITIES AND PUBLIC ENTERPRISES	193,698	196,056	192,296	173,862	161,018	149,770	130,855	ب) البلديات والمشاريع العامة
6- BONDS	43,398	43,433	37,771	19,249	19,534	13,240	9,455	6- السندات
A) GOVERNMENT & PUBLIC ENTITIES	29,883	29,848	23,987	14,437	14,659	8,643	5,244	1) حكومة ومؤسسات عامة
B) CORPORATE BONDS	13,515	13,585	13,784	4,812	4,875	4,597	4,211	ب) اسناد قرض
7- OTHER NEGOTIABLE ASSETS	147,837	147,328	122,762	126,888	144,977	147,390	127,558	7- الموجودات المتداولة الاخرى
8- FIXED ASSETS	40,646	40,569	38,709	37,375	35,932	32,514	33,699	8- موجودات ثابتة
9- OTHER ASSETS	44,389	45,097	40,369	31,900	24,707	24,874	18,987	9- موجودات اخرى
TOTAL ASSETS = TOTAL LIABILITIES	1019,328	1023,675	957,171	880,839	831,776	738,088	667,530	مجموع الموجودات = مجموع المطلوبات
LIABILITIES								المطلوبات
1- PRIVATE DEPOSITS (RESIDENT)	360,358	362,320	348,570	291,830	264,461	223,286	187,918	1- ودائع القطاع الخاص (مقيم)
A) DEMAND	37,279	36,599	34,059	28,865	30,120	29,106	27,599	1) تحت الطلب
B) SAVINGS	158,147	157,697	179,966	147,437	126,976	108,561	95,701	ب) توفير
C) BLOCKED	155,821	158,967	128,382	110,555	97,214	76,165	54,736	ج) مربوطة لاجل معين
D) TIME (SUBJECT TO NOTICE)	9,111	9,057	6,163	4,973	10,151	9,454	9,882	د) لاجل خاضع لاشعار
2- MUNICIPALITIES DEPOSITS	22,830	25,237	24,708	19,953	23,225	20,129	19,657	2- ودائع البلديات
3- DEPOSITS BY PUBLIC ENTITIES	57,460	55,920	34,580	33,331	27,539	8,820	10,659	3- ودائع المؤسسات العامة
4- DEPOSITS BY GOVERNMENT AND SEMI-GOVERNMENT	21,370	21,754	12,446	8,980	14,310	35,253	25,571	4- ودائع حكومية وشبه حكومية
5- DEPOSITS IN FOREIGN CURRENCIES	21,339	22,025	27,388	39,435	43,773	31,156	36,042	5- ودائع بالعملات الاجنبية
6- DEPOSITS BY COMMERCIAL BANKS	29,091	28,952	17,150	14,400	955	6,635	11,647	6- ودائع البنوك التجارية
7- BORROWING FROM:	220,787	223,065	215,388	227,212	225,405	217,608	202,880	7- الاقتراض من:
A) CENTRAL BANK OF JORDAN	89,964	92,511	91,795	107,100	108,457	107,825	100,869	1) البنك المركزي الاردني
B) FOREIGN INSTITUTIONS	56,718	56,426	50,552	47,309	45,255	37,941	32,932	ب) هيئات ومؤسسات دولية
C) GOVERNMENT	2,911	2,911	2,831	2,972	2,249	2,325	2,164	ج) الحكومة
D) OTHER	71,194	71,217	70,210	69,831	69,444	69,517	66,915	د) اخرى
8- GRANTS AND AIDS (FROM PUBLIC SECTOR)	0	0	31	49	23	139	140	8- الهبات والمساعدات من القطاع العام
9- PAID-UP CAPITAL	68,754	68,755	68,307	65,074	63,245	62,836	60,565	9- راس المال المدفوع
10- RESERVES AND ALLOWANCES	56,549	56,629	47,353	44,836	37,350	32,782	28,270	10- الاحتياطات والمخصصات
11- OTHER LIABILITIES	160,790	159,018	161,250	135,739	131,490	99,444	84,181	11- مطلوبات اخرى

* CONSOLIDATION OF BALANCE SHEETS OF CITIES AND VILLAGES DEVELOPMENT BANK, INDUSTRIAL DEVELOPMENT BANK, HOUSING CORPORATION, AGRICULTURAL CREDIT CORPORATION, JORDAN CO-OPERATIVE ORGANIZATION AND HOUSING BANK.

* تشمل ميزانيات كل من بنك تنمية المدن والقرى، بنك الانماء الصناعي، مؤسسة الاسكان، مؤسسة الاقراض الزراعي، المنظمة التعاونية الاردنية وبنك الاسكان.

* (١٤) الميزانية الموحدة للمؤسسات المالية الأخرى *

(14) Consolidated Balance Sheet of Other Financial Corporations *

	1990		1989	1988	1987	1986	1985	الف دينار
	تشرين ٢/	تشرين ١/						
	NOV.	OCT.						
ASSETS =====								الموجودات =====
1- CASH	3,695	4,351	3,214	2,289	1,009	368	422	١- النقد في الصندوق
2- FOREIGN ASSETS	7,326	12,093	14,769	34,239	27,386	17,170	17,504	٢- الموجودات الأجنبية
3- DEPOSITS WITH LOCAL BANKS	17,296	36,939	51,832	60,096	54,390	58,189	46,070	٣- ودائع لدى البنوك المحلية
4- TREASURY BILLS	500	1,250	1,027	1,837	5,046	1,020	30	٤- أدوات خزينة
5- LOANS & ADVANCES TO INDIVIDUALS & PRIVATE ENTERPRISES	47,377	63,736	132,593	131,210	120,643	110,934	94,408	٥- قروض وسلف إلى الأفراد والمشاريع الخاصة
6- BONDS	1,767	3,912	8,067	11,267	13,301	12,017	10,311	٦- السندات
A) GOVERNMENT AND PUBLIC ENT.	510	1,266	1,741	3,531	6,470	2,748	2,303	٦ (أ) الحكومية والمؤسسات العامة
B) CORPORATE BONDS	1,257	2,646	6,326	7,736	6,831	9,269	8,008	٦ (ب) اسناد القرض
7- OTHER NEGOTIABLE ASSETS	11,523	18,081	29,371	32,875	27,414	23,509	23,958	٧- الموجودات المتداولة الأخرى
8- FIXED ASSETS	2,187	3,459	7,201	5,559	5,110	4,422	3,815	٨- الموجودات الثابتة
9- OTHER ASSETS	5,008	5,269	10,461	8,980	6,159	4,517	5,319	٩- موجودات أخرى
TOTAL ASSETS = TOTAL LIABILITIES	96,679	149,090	258,535	288,352	260,458	232,146	201,837	مجموع الموجودات = مجموع المطلوبات
LIABILITIES =====								المطلوبات =====
1- PRIVATE DEPOSITS (RESIDENT)	43,270	70,469	88,089	92,422	87,899	74,145	70,352	١- ودائع القطاع الخاص (مقيم)
A) SAVINGS	15,034	15,738	17,630	14,158	11,346	10,649	10,358	١ (أ) توفير
B) TIME	28,236	54,731	70,459	78,264	76,553	63,496	59,994	١ (ب) لاجل
2- DEPOSITS BY COMMERCIAL BANKS	13,292	28,046	67,342	76,162	60,929	59,283	46,666	٢- ودائع البنوك التجارية
3- FOREIGN LIABILITIES	4,547	4,729	8,057	27,989	21,171	27,000	15,663	٣- مطلوبات أجنبية
4- BORROWING FROM	3,442	4,321	24,259	21,227	23,797	15,289	15,344	٤- الاقتراض من
A) CENTRAL BANK OF JORDAN	863	1,915	22,984	16,626	18,116	12,816	12,204	٤ (أ) البنك المركزي الأردني
B) COMMERCIAL BANKS	2,579	2,406	1,275	4,601	5,681	2,473	3,140	٤ (ب) البنوك التجارية
5- CAPITAL	17,400	21,400	33,316	35,996	34,449	30,801	30,266	٥- رأس المال
6- RESERVES	1,809	3,482	1,405	10,554	9,331	8,084	6,714	٦- الاحتياطات
7- OTHER LIABILITIES	12,919	16,643	36,067	24,002	22,882	17,544	16,832	٧- مطلوبات أخرى

* CONSOLIDATION OF BALANCE SHEETS OF THE REAL ESTATE FINANCING CORPORATION LTD (REFCO), JORDAN SECURITIES CORPORATION, ARAB FINANCE CORPORATION (JORDAN), JORDAN FINANCE HOUSE CORPORATION FOR DEVELOPMENT & INVESTMENT, DARKO INVESTMENT AND HOUSING COMPANY, ISLAMIC INVESTMENT HOUSE, FINANCE AND CREDIT CORPORATION, JORDAN INVESTMENT & FINANCE CORPORATION, NATIONAL FINANCIAL INVESTMENT COMPANY AND BEIT EL MAL SAVING INVESTMENT FOR HOUSING CO. LTD. (BEITENA).

NOTE: DATA HAS BEEN EXCLUDED FOR :

- 1) JORDAN INVESTMENT AND FINANCE CORPORATION SINCE OCT. 1989 .
- 2) JORDAN SECURITIES CORPORATION & ISLAMIC INVESTMENT HOUSE SINCE JAN. 1990 .
- 3) FINANCE AND CREDIT CORPORATION SINCE AUG. 1990 .
- 4) NATIONAL FINANCIAL INVESTMENT COMPANY SINCE NOV. 1990 .

* تشمل ميزانيات كل من المؤسسة المالية العقارية (ريفكو)، الشركة الأردنية للادخار المالية، المؤسسة المالية العربية (الاردن)، بيت التمويل الأردني للتنمية والاستثمار، داركو للاستثمار والسكان، بيت الاستثمار الإسلامي، الائتمان، الاردن للاستثمار والتمويل، الشركة الأهلية للاستثمارات المالية وشركة بيت المال للادخار والاستثمار للسكان (بيتنا).

ملاحظة : استثنيت بيانات كل من :
 (١) شركة الاردن للاستثمار والتمويل اعتباراً من شهر تشرين أول ١٩٨٩ .
 (٢) الشركة الأردنية للادخار المالية وبيت الاستثمار الإسلامي اعتباراً من شهر كانون ثاني ١٩٩٠ .
 (٣) شركة المال والائتمان اعتباراً من شهر آب ١٩٩٠ .
 (٤) الشركة الأهلية للاستثمارات المالية اعتباراً من شهر تشرين ثاني ١٩٩٠ .

* (١٥) الميزانية الموحدة للجهاز المالي *

(15) Consolidated Balance Sheet of the Financial System *

Thousand JD

الف دينار

	1990							
	تشرين OCT.	ايلول SEP.	1989	1988	1987	1986	1985	
ASSETS								الموجودات
1- FOREIGN ASSETS	1251,115	1272,539	1244,771	953,693	870,496	821,857	781,351	١- الموجودات الاجنبية
2- CLAIMS ON GOVERNMENT	1020,350	995,187	978,960	916,030	602,164	393,821	328,696	٢- ديون على الحكومة
A) TREASURY BILLS	211,928	209,597	223,106	234,206	151,943	133,473	110,434	١ اذونات الخزينة
B) LOANS AND ADVANCES	589,794	582,794	536,144	463,124	261,719	133,754	129,244	ب) قروض و سلف
C) GOVT. & PUBLIC CORPS. BONDS	218,628	202,796	219,710	218,700	188,502	126,594	89,018	ج) سندات الحكومة والمؤسسات العامة
3- CLAIMS ON MUNICIPALITIES AND PUBLIC CORPS.	163,917	166,353	175,694	174,532	156,302	111,052	94,859	٣- ديون البلديات والمؤسسات العامة
4- CLAIMS ON PRIVATE SECTOR	2089,845	2084,155	2037,096	1953,579	1844,997	1714,608	1579,320	٤- ديون على القطاع الخاص
A) LOANS AND ADVANCES	1842,886	1836,816	1800,570	1712,225	1573,914	1446,772	1331,597	١ قروض و سلف
B) CORPORATE BONDS	32,430	30,172	36,388	34,071	52,781	61,046	57,880	ب) اسناد القرض
C) DOMESTIC INVESTMENTS	214,529	217,167	200,138	207,283	218,302	206,790	189,843	ج) استثمارات محلية
5- ASSETS OF THE FINANCIAL SYSTEM WITH	1177,595	1173,264	1001,243	739,743	662,807	668,620	605,158	٥- موجودات الجهاز المالي لدى
A) CENTRAL BANK OF JORDAN	267,942	273,683	263,817	151,355	128,918	164,088	164,229	١ البنك المركزي الاردني
B) BANKS AND FINANCIAL INSTITUTIONS	909,653	899,581	737,426	588,388	533,889	504,532	440,929	ب) بنوك و مؤسسات مالية ومؤسسات الاقراض
6- FIXED ASSETS	100,749	100,208	97,777	89,124	82,650	76,630	75,093	٦- الموجودات الثابتة
7- OTHER ASSETS	564,735	572,026	513,050	278,810	227,251	205,894	176,219	٧- موجودات اخرى
ASSETS = LIABILITIES	6368,306	6363,732	6048,591	5105,511	4446,667	3992,482	3640,696	الموجودات = المطلوبات
LIABILITIES								المطلوبات
1- MONEY SUPPLY (M1)	1480,669	1520,034	1318,792	1179,889	999,230	910,819	860,974	١- عرض النقد (ع11)
A) CURRENCY WITH THE PUBLIC	1027,338	1060,438	867,660	808,546	654,571	583,387	531,304	١) النقد لدى الجمهور
B) DEMAND DEPOSITS	453,331	459,596	451,132	371,343	344,659	327,432	329,670	ب) ودائع تحت الطلب
1- PRIVATE SECTOR (RESIDENT)	424,125	427,797	419,141	349,886	319,010	305,649	298,011	١- قطاع خاص (مقيم)
2- MUNICIPALITIES AND PUBLIC CORPS.	29,206	31,799	31,991	21,457	25,649	21,783	31,659	٢- البلديات والمؤسسات العامة
2- SAVING AND TIME DEPOSITS	1722,143	1701,899	1743,796	1565,242	1494,926	1263,218	1109,861	٢- ودائع التوفير و لاجل
A) PRIVATE SECTOR (RESIDENT)	1604,135	1594,617	1657,873	1501,623	1448,634	1208,335	1059,328	١) قطاع خاص (مقيم)
B) MUNICIPALITIES AND PUBLIC CORPS.	118,008	107,282	85,923	63,619	46,292	54,883	50,533	ب) البلديات و المؤسسات العامة
3- GOVERNMENT LIABILITIES	164,266	166,458	185,359	114,347	131,284	168,907	130,147	٣- مطلوبات الحكومة
4- FOREIGN LIABILITIES	476,121	492,240	563,260	629,438	497,583	410,748	383,883	٤- المطلوبات الاجنبية
5- FINANCIAL SYSTEM LIABILITIES	1041,134	1032,806	866,919	651,278	573,483	602,827	564,449	٥- مطلوبات الجهاز المالي
A) CENTRAL BANK OF JORDAN	508,002	507,134	285,906	180,620	173,694	165,018	146,888	١) البنك المركزي الاردني
B) BANKS AND FINANCIAL INSTITUTIONS	533,132	525,672	581,013	470,658	399,789	437,809	417,561	ب) بنوك و مؤسسات مالية ومؤسسات الاقراض
6- CAPITAL AND RESERVES	485,002	484,970	526,972	445,874	397,671	369,780	343,749	٦- راس المال والاحتياطيات
A) CAPITAL	216,891	216,891	206,088	200,526	195,169	190,887	185,555	١) راس المال
B) RESERVES AND ALLOWANCES	268,111	268,079	320,884	245,348	202,502	178,893	158,194	ب) الاحتياطيات والمخيمات
7- OTHER LIABILITIES	998,971	965,325	843,493	519,443	352,490	266,183	247,633	٧- مطلوبات اخرى

* INCLUDING: THE CENTRAL BANK OF JORDAN, COMMERCIAL BANKS, SPECIALIZED CREDIT INSTITUTIONS AND OTHER FINANCIAL CORPORATIONS.

* يشمل: البنك المركزي الاردني والبنوك التجارية ومؤسسات الاقراض المتخصصة والمؤسسات المالية الاخرى.

(١٦) إجمالي الودائع لدى البنوك التجارية *

(16) Total Deposits with Commercial Banks *

الف دينار

Thousand JD

البلديات MUNICIPALITIES				المؤسسات العامة PUBLIC ENTITIES				القطاع الخاص (مقيم) PRIVATE SECTOR (RESIDENT)				المجموع العام GRAND TOTAL	نهاية الفترة
تحت الطلب DEMAND	توفير SAVING	لذجل TIME	المجموع TOTAL	تحت الطلب DEMAND	توفير SAVING	لذجل TIME	المجموع TOTAL	تحت الطلب DEMAND	توفير SAVING	لذجل TIME	المجموع TOTAL	GRAND TOTAL	
2,598	39	4,591	7,228	3,752	241	3,609	7,602	184,908	106,688	173,802	465,398	593,136	١٩٧٩
2,650	28	3,695	6,373	21,775	277	2,616	24,668	235,506	126,212	218,854	580,572	808,478	١٩٨٠
4,040	210	4,635	8,885	38,032	103	3,488	41,623	281,133	153,255	272,008	706,396	977,648	١٩٨١
4,249	296	3,633	8,178	22,722	174	5,117	28,013	406,390	180,642	296,354	883,386	1169,479	١٩٨٢
5,516	263	6,787	12,566	28,516	512	6,860	35,888	503,303	207,094	325,030	1035,427	1397,821	١٩٨٣
5,043	61	6,005	11,109	28,082	313	5,007	33,402	617,987	225,958	325,855	1169,800	1603,087	١٩٨٤
8,119	146	5,070	13,335	32,871	273	10,737	43,881	752,096	229,669	292,640	1274,405	1747,168	١٩٨٥
13,416	272	4,737	18,425	34,570	467	6,084	41,121	878,565	246,516	299,915	1424,996	1946,252	١٩٨٦
2,616	426	2,871	5,913	36,919	237	7,239	44,395	1077,239	274,010	312,705	1663,954	2142,372	١٩٨٧
5,210	4	4,093	9,307	51,041	228	5,179	56,448	1102,058	300,775	344,438	1747,271	2346,147	١٩٨٨
5,943	5	2,685	8,633	66,086	378	9,473	75,937	1228,712	337,369	413,224	1979,305	2625,349	١٩٨٩
6,872	2	3,023	9,897	45,218	457	5,838	51,513	1107,881	286,676	346,896	1741,453	2329,609	١٩٨٨ تشرين ثاني
5,210	4	4,093	9,307	51,041	228	5,179	56,448	1102,058	300,775	344,438	1747,271	2346,147	كانون اول
4,655	5	2,749	7,409	58,844	220	6,343	65,407	1110,484	301,505	344,007	1755,996	2356,279	١٩٨٩ كانون ثاني
3,569	4	3,176	6,749	67,336	198	6,269	73,803	1122,410	304,568	345,219	1772,197	2409,113	شباط
5,056	4	3,074	8,134	51,404	202	6,428	58,034	1130,655	306,192	347,974	1784,821	2415,754	آذار
4,900	5	2,742	7,647	43,868	200	4,811	48,879	1129,343	304,935	347,325	1781,603	2393,975	نيسان
4,815	5	2,382	7,202	49,227	207	8,379	57,813	1149,191	307,199	358,665	1815,055	2429,532	ايار
5,702	5	2,430	8,137	57,252	304	8,292	65,848	1125,452	314,883	356,865	1797,200	2407,278	حزيران
5,547	5	2,465	8,017	64,018	439	7,417	71,874	1121,482	307,891	384,600	1813,973	2381,491	تموز
5,499	5	2,630	8,134	59,351	586	8,050	67,987	1150,337	314,070	399,640	1864,047	2455,074	آب
5,191	5	2,530	7,726	42,779	578	9,508	52,865	1171,405	317,633	396,711	1885,749	2454,911	ايلول
5,711	5	2,743	8,459	63,047	444	13,186	76,677	1221,378	320,995	392,052	1934,425	2530,443	تشرين اول
5,516	5	2,461	7,982	64,431	844	10,869	76,144	1235,077	323,961	406,814	1965,852	2563,165	تشرين ثاني
5,943	5	2,685	8,633	66,086	378	9,473	75,937	1228,712	337,369	413,224	1979,305	2625,349	كانون اول
8,364	5	2,349	10,718	67,485	382	8,533	76,400	1240,723	335,060	418,033	1993,816	2644,586	١٩٩٠ كانون ثاني
8,913	6	2,319	11,238	70,186	358	7,977	78,521	1255,522	337,807	424,739	2018,068	2670,432	شباط
9,599	6	2,363	11,968	80,609	799	8,041	89,449	1243,433	338,390	433,065	2014,888	2700,826	آذار
8,721	6	2,315	11,042	105,108	624	9,791	115,523	1247,995	338,279	440,436	2026,710	2719,779	نيسان
9,404	6	2,759	12,169	112,462	415	9,139	122,016	1267,849	339,282	444,358	2051,489	2741,167	ايار
9,388	6	2,966	12,360	79,649	145	7,588	87,382	1294,543	351,570	459,346	2105,459	2762,595	حزيران
9,712	8	3,209	12,929	79,894	528	7,162	87,584	1342,935	345,934	469,558	2158,427	2792,629	تموز
8,536	11	2,707	11,254	82,038	531	8,042	90,611	1230,746	300,847	415,056	1946,649	2554,065	آب
10,270	18	2,648	12,936	85,653	728	10,091	96,472	1217,591	300,753	422,827	1941,171	2547,047	ايلول
10,103	10	2,337	12,450	96,700	546	11,501	108,747	1222,795	302,002	419,540	1944,337	2565,461	تشرين اول
10,710	7	2,563	13,280	97,926	653	14,772	113,351	1247,935	303,025	408,781	1959,741	2610,480	تشرين ثاني

* تشمل :
 (١) بنك الاسكان .
 (٢) البنك الاردني للاستثمار والتمويل اعتبارا من شهر تشرين اول ١٩٨٩ .
 (٣) البنك الوطني الاسلامي وبنك المؤسسة العربية المصرفية (الاردن) اعتبارا من شهر كانون ثاني ١٩٩٠ .
 (٤) بنك عمان للاستثمار اعتبارا من شهر آب ١٩٩٠ .
 (٥) بنك الاعمال اعتبارا من تشرين ثاني ١٩٩٠ .

* (١٦) اجمالي الودائع لدى البنوك التجارية (تابع)

* (16) Total Deposits with Commercial Banks (Continued)

الف دينار

Thousand JD

END OF PERIOD	القطاع الخاص (غير مقيم) PRIVATE SECTOR (NON-RESIDENT)				الحكومة GOVERNMENT				مؤسسات شبه حكومية SEMI-GOVERNMENT			
	لـدجـل TIME	تـوفـير SAVING	تـحت الـطـلب DEMAND	الـمـجـمـوع TOTAL	لـدجـل TIME	تـوفـير SAVING	تـحت الـطـلب DEMAND	الـمـجـمـوع TOTAL	لـدجـل TIME	تـوفـير SAVING	تـحت الـطـلب DEMAND	الـمـجـمـوع TOTAL
1979	48,075	2,066	16,949	67,090	6,859	59	5,535	12,453	24,677	25	8,663	33,365
1980	81,473	2,248	49,532	133,253	13,954	55	6,603	20,612	35,960	240	6,800	43,000
1981	113,059	6,488	24,008	143,555	12,233	72	6,970	19,275	51,496	1,017	5,401	57,914
1982	130,859	6,956	33,764	171,579	20,473	104	9,338	29,915	41,867	246	6,295	48,408
1983	177,145	7,469	32,080	216,694	25,167	77	11,565	36,809	54,481	515	5,441	60,437
1984	218,438	8,475	49,956	276,869	29,713	136	16,770	46,619	59,049	197	6,042	65,288
1985	246,140	8,189	39,936	294,265	36,660	59	19,794	56,513	57,982	361	6,426	64,769
1986	265,498	7,739	32,258	305,495	55,702	176	19,544	75,422	72,138	548	8,107	80,793
1987	259,502	8,508	32,787	300,797	60,425	113	19,008	79,546	42,419	37	5,311	47,767
1988	358,233	8,621	55,665	422,519	43,749	106	20,469	64,324	41,029	200	5,049	46,278
1989	332,880	8,086	59,405	400,371	57,441	119	17,377	74,937	79,067	44	7,055	86,166
NOV. 1988	361,777	12,573	48,302	422,652	44,252	113	15,589	59,954	40,158	52	3,930	44,140
DEC. 1988	358,233	8,621	55,665	422,519	43,749	106	20,469	64,324	41,029	200	5,049	46,278
JAN. 1989	357,216	8,559	58,940	424,715	38,033	110	14,178	52,321	43,458	116	6,857	50,431
FEB. 1989	381,182	8,225	66,926	456,333	39,386	312	13,095	52,793	38,174	17	9,047	47,238
MAR. 1989	376,048	8,235	66,174	450,457	41,949	407	14,090	56,446	50,944	55	6,863	57,862
APR. 1989	357,176	8,136	71,437	436,749	42,837	695	12,792	56,324	55,797	39	6,937	62,773
MAY 1989	349,655	8,569	82,378	440,602	38,419	103	13,945	52,467	50,201	361	5,831	56,393
JUNE 1989	347,852	8,273	70,373	426,498	38,362	104	14,050	52,516	50,214	43	6,822	57,079
JULY 1989	308,381	8,049	56,172	372,602	42,182	112	14,656	56,950	51,607	36	6,432	58,075
AUG. 1989	319,606	7,500	60,027	387,133	48,143	129	15,858	64,130	58,029	11	5,603	63,643
SEP. 1989	318,943	8,330	56,312	383,585	44,328	135	14,154	58,617	60,252	79	6,038	66,369
OCT. 1989	298,900	7,899	55,405	362,204	54,814	126	20,384	75,324	68,130	64	5,160	73,354
NOV. 1989	304,018	7,432	54,809	366,259	56,503	111	13,830	70,444	70,047	60	6,377	76,484
DEC. 1989	332,880	8,086	59,405	400,371	57,441	119	17,377	74,937	79,067	44	7,055	86,166
JAN. 1990	341,989	7,500	58,918	408,407	58,266	128	14,392	72,786	75,929	14	6,516	82,459
FEB. 1990	338,840	8,020	59,652	406,512	61,791	137	14,205	76,133	73,624	15	6,321	79,960
MAR. 1990	350,838	8,401	59,894	419,133	64,359	144	14,184	78,687	79,933	85	6,683	86,701
APR. 1990	338,707	8,707	62,019	409,433	64,469	126	13,297	77,892	73,564	72	5,543	79,179
MAY 1990	342,311	8,515	51,181	402,007	68,393	120	14,321	82,834	65,028	79	5,545	70,652
JUNE 1990	337,677	9,035	57,150	403,862	59,049	129	13,623	72,801	74,656	83	5,992	80,731
JULY 1990	338,642	9,243	59,048	406,933	40,763	136	12,190	53,089	67,234	63	6,370	73,667
AUG. 1990	297,079	8,423	61,743	367,245	47,431	147	14,558	62,136	69,401	43	6,726	76,170
SEP. 1990	276,433	9,319	62,101	347,853	51,191	140	13,286	64,617	76,661	16	7,321	83,998
OCT. 1990	274,614	9,473	66,852	350,939	50,791	143	15,607	66,541	75,886	15	6,546	82,447
NOV. 1990	271,219	11,280	93,589	376,088	53,045	132	11,868	65,045	76,978	23	5,974	82,975

* INCLUDING : (1) HOUSING BANK .
(2) JORDAN INVESTMENT & FINANCE BANK
SINCE OCT. 1989.
(3) NATIONAL ISLAMIC BANK & ARAB BANKING
CORPORATION (JORDAN) SINCE JAN. 1990.
(4) AMMAN BANK FOR INVESTMENT SINCE AUG.1990.
(5) THE BUSINESS BANK SINCE NOV. 1990.

(٤) اجمالي الودائع لدى البنوك التجارية

مليون دينار

(4) Total Deposits with Commercial Banks

Million JD

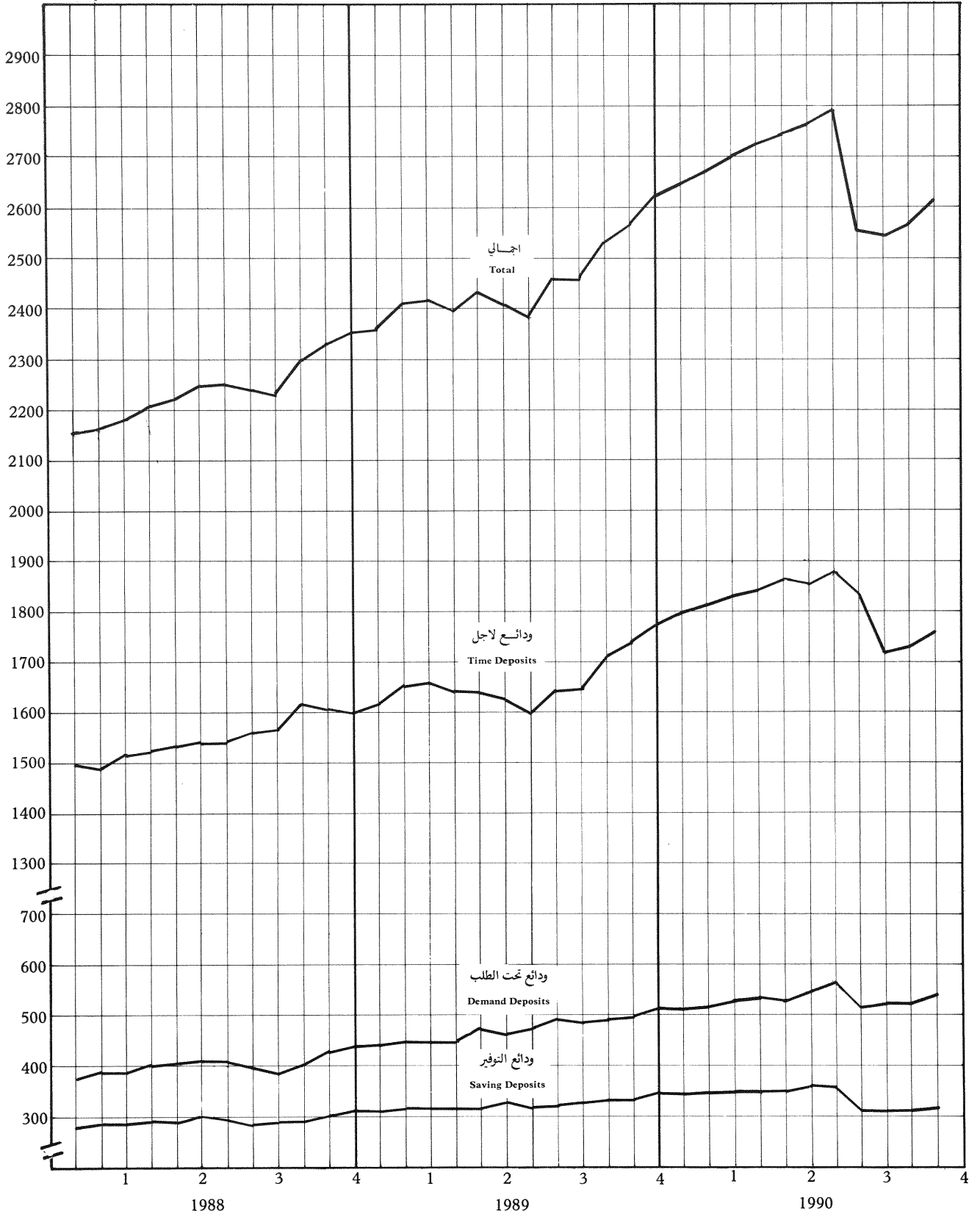

* (١٧) ودائع لدى البنوك التجارية بالعملة الاجنبية *
 (17) Deposits with Commercial Banks in Foreign Currencies *
 الف دينار

Thousand JD

القطاع الخاص (غير مقيم) PRIVATE SECTOR (NON-RESIDENT)				القطاع الخاص (مقيم) PRIVATE SECTOR (RESIDENT)				المجموع العام GRAND TOTAL	نهاية الفترة END OF PERIOD
لداجل TIME	التوفير SAVING	تحت الطلب DEMAND	المجموع TOTAL	لداجل TIME	التوفير SAVING	تحت الطلب DEMAND	المجموع TOTAL		
78,752	528	31,557	110,837	14,445	183	3,734	18,362	129,199	1980
102,431	591	14,445	117,467	30,283	324	7,814	38,421	155,888	1981
122,357	669	26,181	149,207	27,646	371	10,273	38,290	187,497	1982
163,937	1,372	22,623	187,932	41,372	575	12,560	54,507	242,439	1983
204,159	1,541	41,905	247,605	41,144	684	14,491	56,319	303,924	1984
231,576	3,177	31,993	266,746	49,144	1,423	14,599	65,166	331,912	1985
243,495	4,262	26,130	273,887	58,281	1,812	15,480	75,573	349,460	1986
232,105	4,344	23,474	259,923	106,696	2,367	15,192	124,255	384,178	1987
337,068	4,607	42,669	384,344	125,342	3,977	21,386	150,705	535,049	1988
316,963	5,718	41,025	363,706	221,948	7,941	53,086	282,975	646,681	1989
343,249	4,416	35,538	383,203	122,703	3,594	30,508	156,805	540,008	NOV. 1988 تشرين ثاني
337,068	4,607	42,669	384,344	125,342	3,977	21,386	150,705	535,049	DEC. كانون اول
339,736	4,315	47,088	391,139	142,630	4,337	25,782	172,749	563,888	JAN. 1989 كانون ثاني
365,337	4,150	51,430	420,917	149,337	4,116	25,616	179,069	599,986	FEB. شباط
358,778	3,985	51,046	413,809	151,846	4,416	28,549	184,811	598,620	MAR. آذار
339,769	3,941	53,771	397,481	153,742	4,416	37,245	195,403	592,884	APR. نيسان
332,708	4,180	63,832	400,720	172,175	4,545	42,708	219,428	620,148	MAY ايار
331,220	4,032	49,483	384,735	165,435	4,622	33,112	203,169	587,904	JUNE حزيران
292,539	4,058	37,718	334,315	194,161	4,503	54,979	253,643	587,958	JULY تموز
304,494	4,321	41,022	349,837	178,388	4,758	37,379	220,525	570,362	AUG. آب
303,844	5,187	38,866	347,897	196,571	5,323	44,640	246,534	594,431	SEP. ايلول
284,477	5,051	35,865	325,393	227,010	5,861	46,693	279,564	604,957	OCT. تشرين اول
289,784	5,097	40,809	335,690	240,495	6,361	52,905	299,761	635,451	NOV. تشرين ثاني
316,963	5,718	41,025	363,706	221,948	7,941	53,086	282,975	646,681	DEC. كانون اول
329,478	5,183	40,613	375,274	234,969	6,591	55,327	296,887	672,161	JAN. 1990 كانون ثاني
324,979	5,695	41,545	372,219	249,997	6,847	66,253	323,097	695,316	FEB. شباط
336,284	6,118	44,404	386,806	238,008	6,912	68,658	313,578	700,384	MAR. آذار
323,977	6,323	44,408	374,708	259,208	7,327	70,628	337,163	711,871	APR. نيسان
325,981	5,845	36,135	367,961	270,974	8,291	77,070	356,335	724,296	MAY ايار
323,097	6,320	42,379	371,796	282,201	9,245	74,972	366,418	738,214	JUNE حزيران
325,470	6,631	42,941	375,042	292,507	9,042	81,070	382,619	757,661	JULY تموز
285,963	5,947	44,700	336,610	254,995	8,885	89,003	352,883	689,493	AUG. آب
265,476	6,784	42,528	314,788	242,194	9,569	88,845	340,608	655,396	SEP. ايلول
263,545	7,104	45,747	316,396	253,973	10,146	86,268	350,387	666,783	OCT. تشرين اول
260,701	8,763	72,512	341,976	264,916	10,719	72,990	348,625	690,601	NOV. تشرين ثاني

* INCLUDING : (1) HOUSING BANK . * تشمل : (١) بنك الاسكان .
 (2) JORDAN INVESTMENT & FINANCE BANK SINCE OCT. 1989 . (٢) البنك الاردني للاستثمار والتمويل اعتبارا من شهر تشرين اول ١٩٨٩ .
 (3) NATIONAL ISLAMIC BANK & ARAB BANKING CORPORATION (JORDAN) SINCE JAN. 1990 . (٣) البنك الوطني الاسلامي وبنك المؤسسة العربية المصرفية (الاردن) اعتبارا من شهر كانون ثاني ١٩٩٠ .
 (4) AMMAN BANK FOR INVESTMENT SINCE AUG. 1990 . (٤) بنك عمان للاستثمار اعتبارا من شهر آب ١٩٩٠ .
 (5) THE BUSINESS BANK SINCE NOV. 1990 . (٥) بنك الاعمال اعتبارا من شهر تشرين ثاني ١٩٩٠ .

(١٨) هيكل اسعار الفائدة على الودائع

(18) Term Structure of Deposit Rates

Percent Per annum

النسبة المئوية السنوية

DATE OF CHANGE	1988	1988	1986	1984	1983	1982	تاريخ اجراء التغيير	
	ايلول SEP.	حزيران JUNE	نشرين ثاني NOV.	آيار MAY	حزيران JUNE	نشرين ثاني NOV.		نيسان APRIL
TYPE OF DEPOSIT								نوع الوديعة
CENTRAL BANK OF JORDAN								البنك المركزي الاردني
A) GOVT. SUBJECT TO NOTICE DEPOSITS	2-3	2-3	2-3	2-3	2-3	2-3	2-3	١ (ودايع حكومية) خاضعة لدايعار)
B) BANKS SUBJECT TO NOTICE DEPOSITS	1-2	1-2	1-2	1-2	1.0	1.0	1.0	٢ (ودايع البنوك) خاضعة لدايعار)
COMMERCIAL BANKS AND FINANCIAL CORPORATIONS**								البنوك التجارية و المؤسسات المالية**
A) DEMAND DEPOSITS & SUBJECT TO (2-7) DAYS NOTICE (MAX)	-	3.0	3.0	4.0	4.0	4.0	4.0	١ (ودايع تحت الطلب و لدايعار يومين وحتى اسبوع) (حد اعلى)
B) TIME DEPOSITS :								٢ (ودايع لاجل)
1 TO LESS THAN 3 MONTHS (MIN)	-	-	-	-	-	-	5.0	شهر و اقل من ٣ اشهر) (حد ادنى)
(MAX)	-	7.5	7.5	8.5	8.5	6.5	6.5	(حد اعلى)
3 TO LESS THAN 6 MONTHS (MIN)	-	-	-	-	-	-	5.75	٣ اشهر و اقل من ٦ اشهر) (حد ادنى)
(MAX)	-	7.5	7.5	8.5	8.5	7.0	7.0	(حد اعلى)
6 MONTHS TO LESS THAN 1 YEAR (MIN)	-	-	-	-	-	-	5.75	٦ اشهر و اقل من سنة) (حد ادنى)
(MAX)	-	7.5	7.5	8.5	8.5	7.75	7.75	(حد اعلى)
OVER 1 YEAR (MIN)	-	-	-	-	-	-	6.0	ودايع لاجل سنة فاكتر) (حد ادنى)
(MAX)	-	7.5	7.5	8.5	8.5	8.0	8.0	(حد اعلى)
C) SAVINGS								٣ (ودايع التوفير)
WITH COMMERCIAL BANKS (MIN)	-	-	-	-	-	-	5.0	لدى البنوك التجارية) (حد ادنى)
(MAX)	-	5.5	5.5	6.5	6.5	6.0	6.0	(حد اعلى)
WITH FINANCIAL CORPS. (MAX)	-	6.0	6.0	7.0	7.0	6.5	6.5	لدى المؤسسات المالية) (حد اعلى)
D) CERTIFICATES OF DEPOSITS (MAX) :								٤ (شهادايات الودايع) (حد اعلى)
3 TO LESS THAN 6 MONTHS	-	-	7.375	8.75	8.75	7.25	7.0	شلاخة اشهر و اقل من ستة اشهر
6 TO LESS THAN 9 MONTHS	-	-	7.375	8.75	8.75	8.0	7.75	سنة اشهر و اقل من تسعة اشهر
9 MONTHS TO LESS THAN 1 YEAR	-	-	7.375	8.75	8.75	8.25	8.0	تسعة اشهر و اقل من سنة
OVER 1 YEAR	-	-	7.375	8.75	8.75	8.5	8.25	سنة فاكتر
POSTAL SAVINGS FUND	7.0	7.0	7.0	7.0	7.0	7.0	7.0	صندوق توفير البريد

* : FLOATING SINCE 6-6-1988.
** : FLOATING SINCE 24-9-1988.* : موعومة اعتبارا من ٦ / ٦ / ١٩٨٨.
** : موعومة اعتبارا من ٢٤ / ٩ / ١٩٨٨.

* (١٩) توزيع التسهيلات الائتمانية للبنوك التجارية حسب القطاعات *
 (19) Sectorial Distribution of Outstanding Commercial Banks' Credit *

Thousand JD												الف دينار
أخرى	اصحاب المهن و الافراد	مؤسسات مالية	سياحة وفنادق و مطاعم	خدمات النقل	انشاءات	تجارة عامة	صناعة	تعدين	زراعة	بلديات ومؤسسات عامة	** المجموع	نهاية الفترة
OTHER	PROFESS- IONAL & PRIVATE INDIVI- DUALS	FINANCIAL INSTITU- TIONS	TOURISM HOTELS AND RESTAUR- ANTS	TRANSPOR- TATION	CONSTRUC- TION	GENERAL COMMERCE AND TRADE	INDUSTRY	MINING	AGRIC- ULTURE	MUNICIPA- LITIES AND PUBLIC CO- RPORATIONS	** TOTAL	END OF PERIOD
17,082	29,662	4,756	9,657	13,040	150,994	134,236	56,477	4,038	17,361	27,756	465,059	1979
20,273	38,717	8,699	11,843	14,479	180,758	166,956	68,718	4,357	17,205	31,851	563,856	1980
31,471	60,834	9,359	15,890	23,286	201,036	225,791	82,437	6,827	19,386	45,000	721,317	1981
41,174	69,596	19,602	20,485	32,887	216,753	284,944	98,532	14,069	24,630	64,499	887,171	1982
42,998	108,096	25,637	25,683	50,483	271,345	276,650	118,428	20,542	25,626	65,434	1030,922	1983
50,913	121,459	29,592	23,716	58,482	324,055	296,097	142,372	27,416	25,659	85,064	1184,825	1984
53,221	127,563	26,933	29,825	64,029	331,569	308,555	157,165	32,070	26,298	117,188	1274,416	1985
53,454	137,255	29,209	37,530	49,364	353,678	338,744	176,743	44,281	32,671	142,483	1395,412	1986
64,482	159,312	31,454	32,522	38,799	358,247	363,723	175,312	45,355	40,024	203,803	1513,033	1987
61,376	203,043	29,282	27,036	51,996	374,476	402,480	188,158	33,282	47,156	215,727	1634,012	1988
75,725	253,791	32,619	30,807	42,878	399,136	391,511	219,705	19,252	47,398	217,661	1730,483	1989
69,344	203,388	30,924	27,932	51,472	376,006	401,084	179,920	35,946	48,347	220,032	1644,395	1988
61,376	203,043	29,282	27,036	51,996	374,476	402,480	188,158	33,282	47,156	215,727	1634,012	NOV. تشرين ثاني
63,131	208,359	30,694	27,593	50,860	386,378	409,715	193,076	37,573	48,332	217,662	1673,373	DEC. كانون اول
60,369	209,202	31,210	30,101	51,695	385,477	411,913	194,762	32,492	47,271	218,747	1673,239	1989
66,334	215,841	31,010	29,389	50,036	386,791	406,341	197,260	32,738	50,374	219,149	1685,263	JAN. كانون ثاني
62,450	219,571	27,337	29,702	47,576	385,201	401,431	203,086	30,392	49,262	225,448	1681,456	FEB. شباط
68,044	218,375	28,538	30,200	47,234	385,273	413,310	213,393	31,586	51,648	222,715	1710,316	MAR. آذار
63,189	203,092	25,406	30,612	46,326	382,342	429,565	217,344	33,598	53,371	219,014	1703,859	APR. نيسان
71,540	228,296	30,794	26,011	44,153	400,163	394,145	204,520	16,273	52,888	238,662	1707,445	MAY ايار
69,321	225,701	34,707	21,757	41,933	400,734	388,756	215,976	14,692	52,357	209,164	1675,098	JUNE حزيران
71,403	235,772	31,130	26,331	40,103	402,196	378,642	224,021	16,510	49,493	206,692	1682,293	JULY تموز
70,972	230,996	31,805	24,856	41,785	416,263	387,928	218,494	18,496	51,845	221,963	1715,403	AUG. آب
71,541	258,051	22,714	29,733	43,422	401,946	389,208	217,954	14,656	47,739	221,528	1718,492	SEP. ايلول
75,725	253,791	32,619	30,807	42,878	399,136	391,511	219,705	19,252	47,398	217,661	1730,483	OCT. تشرين اول
84,699	245,458	33,476	30,295	43,400	401,320	397,471	222,026	20,313	49,088	225,230	1752,776	NOV. تشرين ثاني
87,325	246,076	33,857	33,124	43,648	405,581	396,167	227,528	23,147	46,757	227,231	1770,441	DEC. كانون اول
80,349	246,715	29,727	32,184	46,155	412,117	402,357	213,143	23,456	47,611	228,865	1762,679	1990
71,027	253,176	28,743	36,365	46,090	414,062	403,053	224,929	18,614	48,694	230,763	1775,516	JAN. كانون ثاني
82,198	251,558	36,094	37,548	47,104	415,116	401,134	237,859	17,277	49,143	223,930	1798,961	FEB. شباط
92,094	254,349	35,563	37,612	45,708	413,074	412,444	234,956	15,027	48,390	221,277	1810,494	MAR. آذار
90,955	251,436	35,366	37,488	44,657	410,700	415,788	222,362	12,832	48,773	219,466	1789,823	APR. نيسان
93,230	260,428	47,560	36,847	44,700	422,640	416,280	240,581	19,089	48,374	214,514	1844,243	MAY ايار
98,137	275,263	46,678	32,945	47,516	421,149	403,490	238,463	14,397	49,744	213,764	1841,546	JUNE حزيران
97,845	277,463	46,712	32,951	47,700	423,842	410,669	236,172	12,524	50,763	210,791	1847,432	JULY تموز
104,149	288,674	48,459	34,549	46,291	417,263	403,530	239,502	17,328	53,142	210,569	1863,456	AUG. آب
												SEP. ايلول
												OCT. تشرين اول
												NOV. تشرين ثاني

* INCLUDING (1) HOUSING BANK . * تشمل (١) بنك الاسكان .
 (2) JORDAN INVESTMENT & FINANCE BANK SINCE OCT. 1989 . (٢) البنك الاردني للاستثمار والتمويل اعتبارا من شهر تشرين اول ١٩٨٩ .
 (3) NATIONAL ISLAMIC BANK & ARAB BANKING CORPORATION (JORDAN) SINCE JAN. 1990 . (٣) البنك الوطني الاسلامي وبنك المؤسسة العربية المصرفية (الاردن) اعتبارا من شهر كانون ثاني ١٩٩٠ .
 (4) AMMAN BANK FOR INVESTMENT SINCE AUG.1990 . (٤) بنك عمان للاستثمار اعتبارا من شهر آب ١٩٩٠ .
 (5) THE BUSINESS BANK SINCE NOV.1990 . (٥) بنك الاعمال اعتبارا من شهر تشرين ثاني ١٩٩٠ .
 ** EXCLUDING CORPORATE BONDS. ** لا يشمل اسناد القرض .

مليون دينار
Million JD

(٥) التسهيلات الائتمانية للبنوك التجارية
(5) Outstanding Commercial Banks Credit

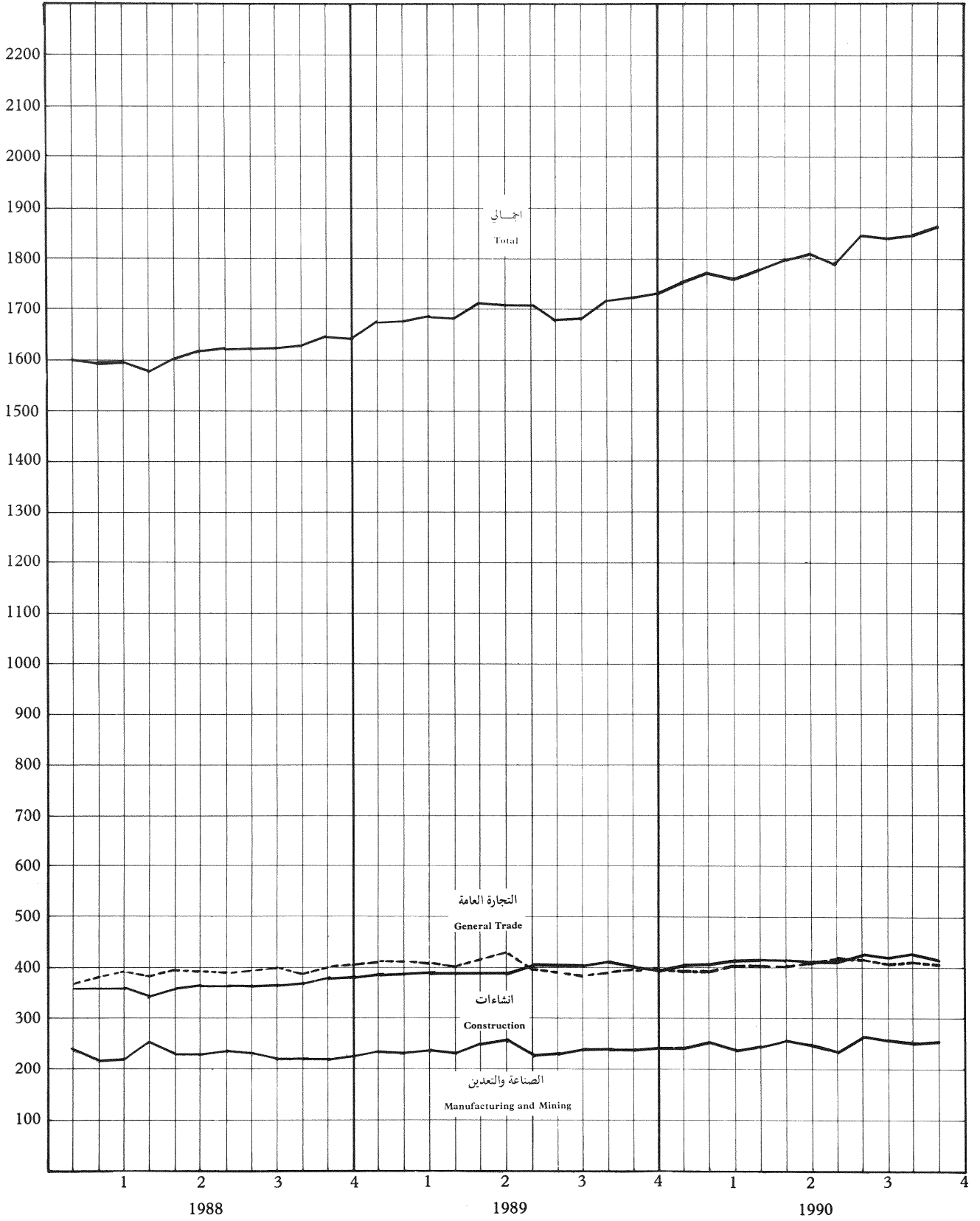

* (٢٠) اجمالي التسهيلات الائتمانية حسب الجهة المقرضة *

(20) Total Credit by Credit Institutions

Thousand JD										الف دينار
مؤسسات مالية أخرى OTHER FINANCIAL CORPORATIONS	مؤسسات الإسكان HOUSING CORPORATIONS	المنظمة التعاونية الأردنية JORDAN CO-OPERATIVE ORGANIZATION	مؤسسة القروض الزراعية AGRICULTURAL CREDIT CORPORATION	بنك تنمية المدن والقرى CITIES AND VILLAGES DEVELOPMENT BANK	بنك التنمية الصناعي INDUSTRIAL DEVELOPMENT BANK	بنك الإسكان HOUSING BANK	بنوك تجارية COMMERCIAL BANKS	البنك المركزي الأردني CENTRAL BANK of JORDAN	المجموع TOTAL	نهاية الفترة END OF PERIOD
1,410	2,322	6,809	12,723	12,470	15,644	72,575	385,093	2,364	511,410	1979
5,705	5,049	9,300	14,049	13,410	18,136	93,136	464,510	1,947	625,242	1980
18,453	4,749	10,644	17,280	15,349	23,450	103,567	604,607	3,998	802,097	1981
30,281	6,004	18,837	20,217	23,361	30,827	123,022	758,052	2,806	1013,407	1982
71,136	8,480	21,822	22,000	31,621	35,938	150,194	874,657	3,162	1219,010	1983
89,170	9,648	21,955	22,480	36,073	37,812	184,112	958,293	3,336	1362,879	1984
102,416	11,692	22,942	25,879	39,587	38,293	213,637	1020,717	3,712	1478,875	1985
120,203	20,142	11,290	28,047	45,260	39,260	231,881	1118,099	4,691	1618,873	1986
127,475	59,530	11,580	30,349	49,508	40,278	242,569	1216,962	4,748	1782,999	1987
138,946	74,310	11,598	32,401	52,436	42,226	255,091	1307,974	5,847	1920,829	1988
138,919	69,110	10,512	33,838	50,630	46,377	278,201	1381,726	3,339	2012,652	1989
135,834	69,605	12,029	32,138	53,131	41,296	247,690	1316,698	5,916	1914,337	OCT. تشرين اول 1988
140,254	71,396	11,966	32,310	53,550	41,876	252,531	1329,818	5,598	1939,299	NOV. تشرين ثاني
138,946	74,310	11,598	32,401	52,436	42,226	255,091	1307,974	5,847	1920,829	DEC. كانون اول
142,686	72,863	11,543	32,663	52,798	43,020	256,842	1345,386	5,430	1963,231	JAN. كانون ثاني 1989
144,385	72,292	11,809	32,855	53,256	43,708	256,200	1343,828	7,046	1965,379	FEB. شباط
144,561	71,696	11,395	33,163	53,434	43,852	256,831	1356,596	6,737	1978,265	MAR. آذار
145,516	71,208	11,248	33,393	52,398	44,309	255,447	1359,064	6,821	1979,404	APR. نيسان
147,402	70,253	11,216	33,613	51,832	45,014	252,870	1386,675	8,115	2006,990	MAY ايار
149,439	69,631	11,157	33,500	51,963	45,743	248,950	1384,581	7,514	2002,478	JUNE حزيران
152,820	69,107	11,113	33,947	51,923	44,939	270,222	1360,702	7,954	2002,727	JULY تموز
153,506	68,240	11,072	34,136	52,149	44,578	244,516	1350,333	6,793	1965,323	AUG. آب
160,004	67,741	11,022	34,174	52,425	45,458	258,061	1354,582	5,598	1989,065	SEP. ايلول
142,147	67,279	10,951	34,218	53,030	45,782	276,150	1368,204	3,799	2001,560	OCT. تشرين اول
140,549	66,859	10,855	34,218	51,114	46,102	277,559	1381,226	3,593	2012,075	NOV. تشرين ثاني
138,919	69,110	10,512	33,838	50,630	46,377	278,201	1381,726	3,339	2012,652	DEC. كانون اول
110,289	68,891	10,667	34,154	51,092	46,499	280,692	1401,311	3,198	2006,793	JAN. كانون ثاني 1990
113,930	68,595	10,576	34,386	50,516	46,519	279,521	1419,717	3,194	2026,954	FEB. شباط
117,412	67,985	10,449	34,644	50,695	47,130	282,899	1412,794	3,186	2027,194	MAR. آذار
121,810	67,101	10,392	34,814	51,401	46,988	282,739	1426,275	3,166	2044,686	APR. نيسان
124,346	66,727	10,265	34,961	49,851	46,808	281,904	1441,855	3,155	2059,872	MAY ايار
128,181	65,949	10,206	34,583	49,932	47,131	284,466	1453,061	3,142	2076,651	JUNE حزيران
128,630	65,577	10,079	34,901	49,910	46,671	277,547	1438,044	3,135	2054,494	JULY تموز
67,528	65,084	10,020	35,236	50,073	47,675	279,705	1477,365	3,157	2035,843	AUG. آب
67,398	63,803	9,948	36,577	50,000	48,031	280,535	1473,859	3,190	2033,341	SEP. ايلول
66,382	63,100	9,907	36,780	49,264	48,059	279,772	1482,732	3,236	2039,232	OCT. تشرين اول

* ملاحظة :

- (1) INCLUDING CORPORATE BONDS.
(2) EXCLUDING EXTENDED LOANS TO THE GOVT. AND FINANCIAL SYSTEM.

* ملاحظة :
(١) يشمل اسناد القرض .
(٢) لا يشمل القروض الممنوحة للحكومة والجهات المالي .

(٢١) اسناد القرض والقروض المصرفية المجمعة

(21) Syndicated Loans and Corporate Bonds

Thousand JD

الف دينار

SYNDICATED LOANS					CORPORATE BONDS					
القروض المصرفية المجمعة					اسناد القروض التجارية					
الرصيد غير المسدد					الرصيد غير المسدد					
UNPAID BALANCE					UNPAID BALANCE					
المبالغ الممنوحة	المجموع	بقية المشاركين	البنوك التجارية	المؤسسات المالية	المجموع	بقية المشاركين	البنوك التجارية	المؤسسات المالية	نهاية الفترة	
EXTENDED	TOTAL	PARTICIPANTS	COMMERCIAL BANKS	FINANCIAL INSTITUTIONS	TOTAL	PARTICIPANTS	COMMERCIAL BANKS	FINANCIAL INSTITUTIONS	END OF PERIOD	
20,000	17,391	1,490	15,301	600	5,000	2,672	2,164	164	1979	
43,704	30,298	2,937	26,404	957	10,000	4,817	4,899	284	1980	
70,109	47,357	4,600	40,743	2,014	15,000	6,065	8,592	343	1981	
92,095	75,861	6,252	66,743	2,866	40,000	9,894	29,224	882	1982	
106,601	83,934	6,779	71,593	5,562	62,000	11,743	45,873	4,384	1983	
132,126	103,930	8,839	86,894	8,197	81,500	27,420	47,462	6,618	1984	
138,235	106,460	7,493	91,833	7,134	85,000	27,120	49,872	8,008	1985	
144,519	109,141	7,404	94,434	7,303	96,300	35,254	51,777	9,269	1986	
150,357	114,342	7,761	99,321	7,260	83,000	30,218	45,951	6,831	1987	
136,285	97,361	5,139	85,172	7,050	78,710	44,639	26,335	7,736	1988	
108,035	56,765	3,764	46,964	6,037	67,460	31,072	30,062	6,326	1989	
138,654	97,364	5,401	85,604	6,359	79,710	34,775	36,877	8,058	NOV. 1988 تشرين ثاني	
136,285	97,361	5,139	85,172	7,050	78,710	44,639	26,335	7,736	DEC. كانون اول	
135,985	93,352	4,833	81,576	6,943	84,710	50,146	27,549	7,015	JAN. 1989 كانون ثاني	
137,835	95,819	5,103	83,772	6,944	84,210	51,257	25,999	6,954	FEB. شباط	
137,835	91,899	5,041	79,880	6,978	82,360	48,283	27,174	6,903	MAR. آذار	
138,198	90,368	4,901	78,615	6,852	80,760	45,524	28,392	6,844	APR. نيسان	
138,198	90,355	4,867	78,709	6,779	78,960	47,027	25,766	6,167	MAY ايار	
109,547	67,076	4,016	57,120	5,940	78,560	49,309	23,077	6,174	JUNE حزيران	
110,047	62,856	3,735	53,683	5,438	76,960	48,182	22,274	6,504	JULY تموز	
107,410	62,510	2,428	54,558	5,524	76,460	47,670	22,458	6,332	AUG. آب	
109,006	63,753	2,588	58,133	3,032	73,310	37,387	29,480	6,443	SEP. ايلول	
108,865	63,392	2,585	57,621	3,186	72,709	39,318	28,756	4,635	OCT. تشرين اول	
108,995	61,994	3,839	52,433	5,722	63,460	26,276	31,007	6,177	NOV. تشرين ثاني	
108,035	56,765	3,764	46,964	6,037	67,460	31,072	30,062	6,326	DEC. كانون اول	
108,154	60,570	3,574	55,637	1,359	67,460	32,229	30,704	4,527	JAN. 1990 كانون ثاني	
105,755	57,392	2,221	54,117	1,054	66,560	29,476	30,655	6,429	FEB. شباط	
103,755	58,575	2,156	54,025	2,394	64,410	26,676	30,741	6,993	MAR. آذار	
103,755	58,591	3,255	54,541	795	64,410	26,742	30,241	7,427	APR. نيسان	
103,815	55,634	3,201	51,403	1,030	62,410	25,417	28,892	8,101	MAY ايار	
101,115	54,907	2,009	50,800	2,098	61,010	21,553	30,596	8,861	JUNE حزيران	
101,155	54,149	3,074	50,388	687	59,410	27,334	29,133	2,943	JULY تموز	
102,655	52,192	3,174	48,372	646	58,910	27,847	28,387	2,676	AUG. آب	
93,792	52,285	3,165	48,474	646	48,760	18,588	27,526	2,646	SEP. ايلول	
89,523	51,756	3,177	47,943	636	62,160	29,730	29,784	2,646	OCT. تشرين اول	
93,702	50,294	2,999	46,659	636	61,860	32,776	27,827	1,257	NOV. تشرين ثاني	

(٢٢) هيكل اسعار الفائدة على القروض

(22) Term Structure of Lending Rates

النسبة المئوية السنوية

Percent Per annum

DATE OF CHANGE	1990				1989				تاريخ اجراء التغيير
	شباط FEB.	كانون أول DEC.	أيلول SEP.	تموز JULY	آيار MAY	شباط FEB.	كانون ثاني JAN.	نوع القرض	
CENTRAL BANK OF JORDAN									
RE-DISCOUNT RATE	8.5	8.5	8.5	8.0	8.0	8.0	8.0	البنك المركزي الاردني سعر اعادة الخصم	
ADVANCES TO SPECIALIZED CREDIT INSTITUTIONS	4-8.25	4-8.25	4-8.25	3-5	3-5	3-5	3-5	سلف الى مؤسسات الاقراض المتخصصة	
ADVANCES TO COMMERCIAL BANKS	8.50	8.50	8.50	8.00	7-8	7-8	7-8	سلف الى البنوك التجارية	
ADVANCES TO OTHER FINANCIAL CORPS.	8.5-9.5	8.5-9.5	8.5-9.5	8-9	8-9	8-9	8-9	سلف الى المؤسسات المالية الاخرى	
GOVERNMENT AND PUBLIC CORPORATION DEBT									
DEBT									
DEVELOPMENT BONDS FOR									
A) BANKS AND PUBLIC CORPS.	9.0*	9.0*	9.0*	9.0*	9.0*	8.5*	8.5*	سندات التنمية 1) للمؤسسات العامة والبنوك	
B) INDIVIDUAL AND SAVING FUNDS	9.0	9.0	9.0	9.0	9.0	8.5	8.5	ب) للجمهور وصناديق الادخار	
PUBLIC CORPS. BONDS	9.0	9.0	7.5	7.5	7.5	7.5	7.5	سندات المؤسسات العامة	
TREASURY BILLS	6.25	6.0	6.0	6.0	6.0	7.0	5.0	اذونات الخزينة	
COMMERCIAL BANKS									
CREDIT TO RESIDENTS									
CREDIT TO RESIDENTS	-	10.0	10.0	10.0	10.0	10.0	10.0	سلف وقروض الى المقيمين	
CREDIT TO NON-RESIDENTS	-	13.0	13.0	13.0	13.0	13.0	13.0	سلف وقروض الى غير المقيمين	
SPECIALIZED CREDIT INSTITUTIONS									
A) INDUSTRIAL DEVELOPMENT BANK									
- ADVANCES TO RURAL PROJECTS	6.0	6.0	6.0	6.0	6.0	6.0	6.0	1) بنك الانماء الصناعي - قروض المناطق النائية	
- ADVANCES TO COMPANIES & OTHER PROJECTS	9.0	9.0	9.0	9.0	9.0	9.0	9.0	- قروض الشركات والمشاريع الاخرى	
B) CO-OPERATIVE ORGANIZATION									
C) AGRICULTURAL CREDIT CORPORATION	6-8.5	6-8.5	6-8.5	6-8.5	6-8.5	6-8.5	6-8.5	ب) المنظمة التعاونية ج) مؤسسة الاقراض الزراعي	
D) CITIES AND VILLAGES DEVELOPMENT BANK:									
- MUNICIPAL. PROJECTS	7.5-8.5	7.5-8.5	7.5-8.5	7.5-8.5	7.5-8.5	7.5-8.5	7.5-8.5	د) بنك تنمية المدن والقرى - مشاريع البلديات	
- VILLAGES PROJECTS	6.0	6.0	6.0	6.0	6.0	6.0	6.0	- مشاريع القرى	
E) HOUSING CORPORATION									
F) HOUSING BANK									
- INDIVIDUAL AND CO-OPERATIVES LOANS	8-8.5	8-8.5	8-8.5	8-8.5	8.5	8.5	8.5	هـ) مؤسسة الاسكان و) بنك الاسكان - القروض الفردية وقروض الجمعيات	
- COMMERCIAL LOANS**	-	9-10	9-10	9-10	10.0	10.0	10.0	** - القروض التجارية	
OTHER FINANCIAL CORPORATIONS									
CREDIT TO RESIDENTS									
CREDIT TO RESIDENTS	-	10.0	10.0	10.0	10.0	10.0	10.0	سلف وقروض الى المقيمين	
CREDIT TO NON-RESIDENTS	-	13.0	13.0	13.0	13.0	13.0	13.0	سلف وقروض الى غير المقيمين	

* : INCLUDING PAID ISSUE PREMIUM OF 10%.

** : FLOATING SINCE 1/2/1990.

* : تتضمن علاوة اصدار مدفوعة

بنسبة ١٠ %

** : معوملة اعتبارا من

١٩٩٠/٢/١

(٢٣) حركة قروض مؤسسات الاقراض المتخصصة

(23) Loans Movement of Specialized Credit Institutions

Thousand JD

الف دينار

مؤسسة الإسكان HOUSING CORPORATION		المنظمة التعاونية الاردنية JORDAN CO-OPERATIVE ORGANIZATION		مؤسسة الاقراض الزراعي AGRICULTURAL CREDIT CORP.		بنك تنمية المدن والقرى CITIES & VILLAGES DEVELOPMENT BANK		بنك التنمية الصناعي INDUSTRIAL DEVELOPMENT BANK		بنك الإسكان HOUSING BANK		الفترة PERIOD
مسدد REPAYMENT	مسحوب DISBURSEMENT	مسدد REPAYMENT	مسحوب DISBURSEMENT	مسدد REPAYMENT	مسحوب DISBURSEMENT	مسدد REPAYMENT	مسحوب DISBURSEMENT	مسدد REPAYMENT	مسحوب DISBURSEMENT	مسدد REPAYMENT	مسحوب DISBURSEMENT	
391	98	2,083	4,044	2,153	3,266	1,098	2,412	1,918	4,021	12,497	32,790	1979
698	13	2,768	6,260	2,829	4,147	1,310	2,722	2,572	5,067	20,686	42,311	1980
628	104	4,100	7,814	3,401	6,632	1,833	3,843	5,502	8,910	37,375	58,227	1981
994	2,249	3,662	11,410	3,528	6,466	3,673	11,595	4,584	11,095	48,336	80,223	1982
2,267	4,744	3,443	6,428	4,028	5,811	5,873	14,134	4,788	9,674	27,594	69,701	1983
1,277	2,447	3,234	4,199	4,564	5,042	6,366	10,818	7,200	6,723	31,418	79,966	1984
1,691	3,303	2,598	3,363	4,827	8,226	5,750	9,245	7,377	6,899	68,501	98,891	1985
3,392	11,355	1,300	961	4,075	6,243	6,180	9,822	8,666	8,678	51,412	70,573	1986
6,903	44,539	1,549	1,805	3,537	5,867	3,319	6,908	7,087	7,848	41,517	77,035	1987
31,719	46,498	1,252	1,083	2,982	5,020	2,478	5,947	6,990	8,242	67,166	67,580	1988
16,015	5,100	1,106	22	4,040	5,527	7,345	5,788	9,286	13,870	93,405	105,527	1989
810	392	36	11	330	694	63	587	621	509			OCT. 1988
2,555	4,346	65	0	310	482	252	558	661	1,242			NOV. تشرين الثاني
2,144	5,058	47	0	379	470	1,199	690	692	660	17,551	26,537	DEC. كانون اول
2,506	1,059	54	0	124	386	186	512	550	1,490			JAN. 1989
852	281	60	11	141	332	66	394	356	1,422			FEB. شباط
802	206	426	11	291	646	155	379	559	725	28,811	31,879	MAR. آذار
644	156	64	0	203	432	1,551	649	745	1,297			APR. نيسان
1,219	264	31	0	234	454	926	349	984	1,673			MAY ايار
894	273	59	0	452	337	325	678	363	843	37,228	26,838	JUNE حزيران
1,176	651	44	0	311	758	382	398	1,702	1,158			JULY تموز
1,397	543	41	0	319	508	325	527	895	553			AUG. آب
870	371	51	0	337	376	321	588	797	1,779	11,218	9,562	SEP. ايلول
767	303	71	0	390	439	137	703	792	1,240			OCT. تشرين اول
1,027	608	96	0	418	422	2,322	413	574	840			NOV. تشرين الثاني
3,861	385	109	0	820	437	649	198	969	850	16,148	37,248	DEC. كانون اول
525	306	69	0	200	515	2	449	939	837			JAN. 1990
677	381	90	0	223	455	690	196	689	614			FEB. شباط
911	301	139	0	564	589	159	307	1,032	1,582	14,459	17,204	MAR. آذار
1,028	144	63	0	818	963	192	927	830	862			APR. نيسان
510	194	128	0	521	701	2,210	448	1,529	1,317			MAY ايار
955	177	46	0	1,059	681	378	417	889	1,447	13,268	12,753	JUNE حزيران
504	132	127	0	325	642	389	367	548	507			JULY تموز
603	110	56	0	329	664	330	416	1,223	2,247			AUG. آب
1,425	144	71	0	274	1,616	370	338	1,266	1,451	14,600	11,477	SEP. ايلول

SOURCE : SPECIALIZED CREDIT INSTITUTIONS.
NOTE : REPAYMENT MEANS PRINCIPAL EXCEPT FOR HOUSING CORPORATION WHERE INTEREST IS INCLUDED.

المصدر : مؤسسات الاقراض المتخصصة *
ملاحظة : المسدد عبارة عن الاقساط باستثناء مؤسسة الإسكان حيث الفوائد متضمنة *

(٢٤) تقاص البنوك

(24) Banks' Clearing

Thousand JD

الف دينار

الشيكات المرجعة		CHEQUES PRESENTED TO CLEARING						الشيكات المقدمة للتقاص				الفترة
UNCLEARED CHEQUES		TOTAL	المجموع	AQABA	العقبة	ZARQA	الزرقاء	IRBID	اربيد	AMMAN	عمان	
العدد (الف) : القيمة : NUMBER : (1000)	العدد (الف) : القيمة : NUMBER : (1000)	العدد (الف) : القيمة : NUMBER : (1000)	العدد (الف) : القيمة : NUMBER : (1000)	العدد (الف) : القيمة : NUMBER : (1000)	العدد (الف) : القيمة : NUMBER : (1000)	العدد (الف) : القيمة : NUMBER : (1000)	العدد (الف) : القيمة : NUMBER : (1000)	العدد (الف) : القيمة : NUMBER : (1000)	العدد (الف) : القيمة : NUMBER : (1000)	العدد (الف) : القيمة : NUMBER : (1000)	العدد (الف) : القيمة : NUMBER : (1000)	PERIOD
(n.a.)	(n.a.)	2201,568	2414.8	-	-	-	-	62,657	155.8	2138,911	2259.0	
(n.a.)	(n.a.)	2797,744	2860.8	-	-	45,315	120.3	84,968	180.2	2667,461	2560.3	1980
(n.a.)	(n.a.)	3837,770	3385.8	-	-	89,505	189.0	111,716	194.3	3636,549	3002.5	1981
129,420	164.3	4725,699	3843.1	116,725	67.4	106,582	222.3	131,933	221.5	4370,459	3331.9	1982
145,574	142.0	5067,090	4100.2	120,147	72.8	125,414	241.5	147,926	256.5	4673,603	3529.4	1983
142,960	163.2	5117,747	4269.0	159,338	85.0	119,447	249.0	144,839	281.5	4694,123	3653.5	1984
176,555	165.6	5134,036	4394.3	188,135	91.1	126,366	261.3	160,533	298.5	4659,002	3743.4	1985
155,405	160.7	4344,198	4657.4	156,783	87.7	126,192	262.1	154,898	301.8	3906,325	4005.8	1986
115,361	142.7	4233,960	4834.9	158,184	96.9	141,794	302.0	164,536	317.9	3769,446	4118.1	1987
110,196	154.1	4623,461	5335.7	214,427	103.7	147,057	320.8	184,639	351.9	4077,338	4559.3	1988
133,920	206.0	5085,857	5160.8	205,633	96.5	152,509	303.0	197,620	341.5	4530,095	4419.8	1989
9,570	13.7	443,184	470.2	16,671	8.9	11,570	26.1	17,723	31.0	397,220	404.2	1988 NOV. تشرين الثاني
10,315	15.0	420,416	465.6	18,714	9.1	11,575	26.7	17,859	30.5	372,268	399.3	DEC. كانون اول
11,474	20.0	430,397	446.3	18,420	8.8	12,487	26.3	15,517	28.0	383,973	383.2	1989 JAN. كانون الثاني
9,870	15.9	375,415	397.1	16,149	7.4	10,968	22.5	14,505	25.0	333,793	342.2	FEB. شباط
10,818	17.3	387,776	433.0	21,134	8.6	11,299	25.5	14,675	28.4	340,668	370.5	MAR. آذار
10,766	17.3	373,458	409.0	17,179	7.7	11,995	24.3	14,657	26.6	329,627	350.4	APR. نيسان
11,884	19.5	387,422	447.6	17,566	8.0	12,848	28.1	14,765	30.4	342,243	381.1	MAY ايار
10,638	17.8	399,611	429.7	18,022	8.2	12,164	25.7	15,615	27.9	353,810	367.9	JUNE حزيران
12,987	18.8	460,836	472.2	16,800	8.1	15,865	29.5	17,196	32.2	410,975	402.4	JULY تموز
13,987	16.8	491,222	455.2	17,591	7.9	15,744	27.8	18,992	31.5	438,895	388.0	AUG. آب
9,938	15.0	430,829	393.6	14,866	7.4	11,773	23.5	17,347	25.9	386,843	336.8	SEP. ايلول
10,510	17.1	448,894	441.9	14,639	8.0	12,833	25.3	17,512	29.3	403,910	379.3	OCT. تشرين اول
10,144	14.4	423,673	389.6	14,410	7.6	11,550	22.1	17,495	26.6	380,218	333.3	NOV. تشرين الثاني
10,904	16.1	476,324	445.6	18,857	8.8	12,983	22.4	19,344	29.7	425,140	384.7	DEC. كانون اول
11,817	15.5	508,178	407.2	17,337	8.5	12,568	25.0	16,822	27.2	461,451	346.5	1990 JAN. كانون الثاني
10,029	13.9	404,688	367.6	15,547	7.9	11,161	22.8	15,709	24.8	362,271	312.1	FEB. شباط
11,216	15.7	435,557	436.7	15,919	8.6	12,960	25.8	19,155	29.1	387,523	373.2	MAR. آذار
11,100	14.8	391,799	390.8	17,159	7.7	12,364	23.1	16,397	26.6	345,879	333.4	APR. نيسان
13,713	17.5	496,373	458.7	18,360	8.5	14,762	27.4	20,711	31.7	442,540	391.1	MAY ايار
12,792	16.5	479,951	450.4	18,194	8.3	14,110	25.5	18,816	29.4	428,831	387.2	JUNE حزيران
14,020	16.3	453,136	428.3	15,711	6.9	12,652	25.9	20,903	31.1	403,870	364.4	JULY تموز
13,788	17.7	445,730	432.6	14,672	7.4	14,671	25.5	18,468	29.1	397,919	370.6	AUG. آب
13,492	17.5	425,059	434.6	9,840	6.6	13,845	26.1	15,796	28.6	385,578	373.3	SEP. ايلول
12,549	17.9	413,260	426.4	9,957	6.4	13,459	26.1	18,311	29.2	371,533	364.7	OCT. تشرين اول
11,516	16.0	371,054	365.0	7,796	5.9	12,174	22.2	15,614	24.5	335,470	312.4	NOV. تشرين الثاني

(٦) تقاص البنوك

(6) Banks' Clearing

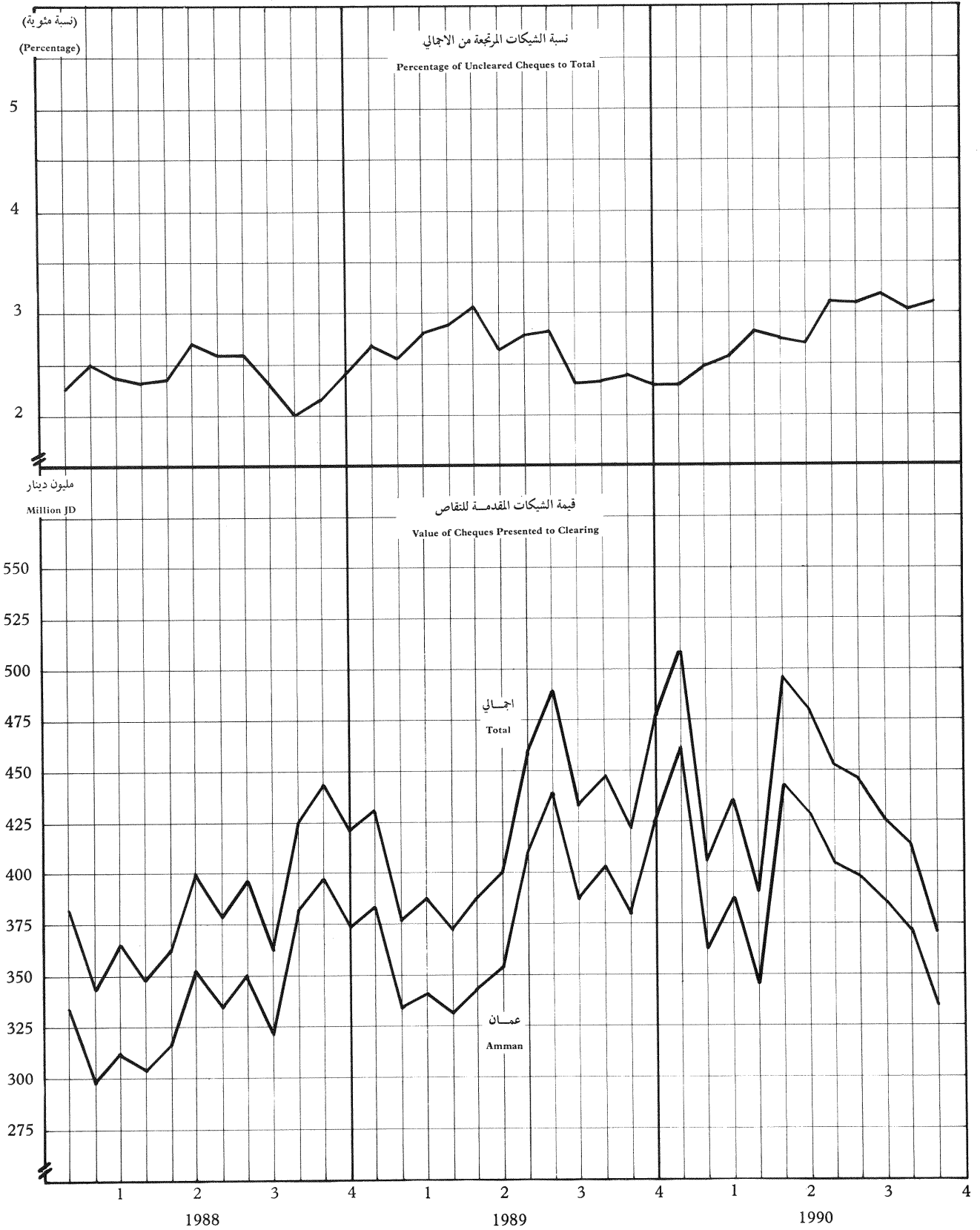

(٢٥) الإيرادات المحلية للحكومة المركزية

(25) Central Government Domestic Revenues

Thousand JD

الف دينار

NON TAX REVENUES						TAX REVENUES					المجموع العام	الفترة
الإيرادات غير الضريبية						الإيرادات الضريبية						
إيرادات أخرى	فوائد وأرباح	بريد وهاتف	رسوم	رخص	المجموع	ضرائب أخرى	ضريبة الاستهلاك	ضرائب جمركية	ضرائب الدخل والدرباح	المجموع	المجموع العام	الفترة
OTHER REVENUES	INTEREST & PROFITS	POST, TELGR. & TELPH.	FEES	LICENSSES	TOTAL	OTHER TAXES	CONSUMPTION TAX	IMPORT DUTIES	INCOME AND PROFITS TAX	TOTAL	GRAND TOTAL	PERIOD
12,246	15,689	8,866	17,061	15,591	69,453	13,431	10,567	72,060	22,384	118,442	187,895	1979
18,331	21,173	11,978	19,541	18,902	89,925	18,202	13,210	78,031	26,779	136,222	226,147	1980
18,544	45,017	12,667	36,543	25,175	137,946	20,316	16,888	94,069	39,981	171,254	309,200	1981
25,178	53,166	20,721	37,997	24,807	161,869	22,794	24,109	109,748	43,672	200,323	362,192	1982
24,101	59,496	23,374	42,042	25,753	174,766	23,923	35,301	120,569	46,017	225,810	400,576	1983
39,888	36,348	33,333	44,512	28,719	182,800	28,267	37,192	118,047	48,701	232,207	415,007	1984
41,283	43,964	38,270	42,427	28,285	194,229	28,406	45,811	117,945	54,412	246,574	440,803	1985
119,836	39,726	45,595	41,277	29,970	276,404	26,440	51,611	112,003	47,930	237,984	514,388	1986
127,265	37,020	41,785	50,079	32,971	289,120	30,246	58,295	108,544	45,328	242,413	531,533	1987
123,409	27,605	50,695	50,682	36,078	288,469	33,984	61,172	117,384	43,338	255,878	544,347	1988
89,548	44,654	62,652	62,350	32,276	291,480	41,156	77,524	103,860	51,382	273,922	565,402	1989
6,207	1,173	12,656	12,946	6,680	39,662	9,145	11,304	33,094	9,020	62,563	102,225	الربع ٤ / 1984
7,413	7,334	10,300	9,785	6,124	40,956	6,137	9,109	29,236	23,746	68,228	109,184	الربع ١ / 1985
6,298	12,064	7,430	9,915	6,146	41,853	5,642	10,538	31,237	11,369	58,786	100,639	الربع ٢ / 1985
6,389	2,816	9,051	10,933	8,003	37,192	10,031	14,701	30,010	9,496	64,238	101,430	الربع ٣ / 1985
21,183	21,750	11,489	11,794	8,012	74,228	6,596	11,463	27,462	9,801	55,322	129,550	الربع ٤ / 1985
8,531	1,924	10,335	10,449	8,175	39,414	5,677	10,645	28,476	20,328	65,126	104,540	الربع ١ / 1986
6,367	8,465	12,176	9,351	7,321	43,680	6,129	12,587	32,674	8,979	60,369	104,049	الربع ٢ / 1986
6,898	10,054	9,880	10,762	7,915	45,509	8,340	12,469	26,154	8,448	55,411	100,920	الربع ٣ / 1986
98,040	19,283	13,204	10,715	6,559	147,801	6,294	15,910	24,699	10,175	57,078	204,879	الربع ٤ / 1986
12,415	1,972	11,139	13,907	7,314	46,747	5,596	9,594	24,573	19,584	59,347	106,094	الربع ١ / 1987
16,317	8,047	10,605	10,817	8,072	53,858	7,354	14,280	26,813	8,518	56,965	110,823	الربع ٢ / 1987
7,540	7,764	9,918	12,214	8,351	45,787	10,776	18,215	27,600	8,219	64,810	110,597	الربع ٣ / 1987
90,993	19,237	10,123	13,141	9,234	142,728	6,520	16,206	29,558	9,007	61,291	204,019	الربع ٤ / 1987
18,899	3,627	12,504	11,851	8,639	55,520	6,609	11,871	27,685	17,725	63,890	119,410	الربع ١ / 1988
23,230	3,196	12,674	10,791	8,488	58,379	6,766	19,126	29,116	8,249	63,257	121,636	الربع ٢ / 1988
19,431	5,629	13,242	12,212	9,489	60,003	10,095	17,555	29,738	7,553	64,941	124,944	الربع ٣ / 1988
61,849	15,153	12,275	15,828	9,462	114,567	10,514	12,620	30,845	9,811	63,790	178,357	الربع ٤ / 1988
13,462	3,390	11,130	14,160	7,620	49,762	7,896	11,620	24,590	23,638	67,744	117,506	الربع ١ / 1989
28,969	4,862	14,181	13,351	7,566	68,929	8,034	12,976	24,411	8,307	53,728	122,657	الربع ٢ / 1989
37,132	3,654	21,357	17,023	8,658	87,824	13,991	22,626	26,883	8,211	71,711	159,535	الربع ٣ / 1989
9,985	32,748	15,984	17,816	8,432	84,965	11,235	30,302	27,976	11,226	80,739	165,704	الربع ٤ / 1989
21,716	1,809	20,812	18,088	8,985	71,410	13,375	15,638	27,797	79,347	136,157	207,567	الربع ١ / 1990
23,421	54,886	18,616	18,453	9,559	124,935	15,770	26,239	33,423	12,315	87,747	212,682	الربع ٢ / 1990
19,427	-4,133	17,974	17,588	8,732	59,588	18,125	24,326	26,996	10,598	80,045	139,633	الربع ٣ / 1990

SOURCE : MINISTRY OF FINANCE.
 * : PRODUCTION DUTIES (EXCISE) BEFORE 6/11/1988.
 ** : INCLUDES TAXES ON PROPERTY, ADDITIONAL, DEPARTURES, PROPERTY - SALE, AIR TRAVEL TICKETS, HOTELS & RESTAURANTS SALES, AND CIVIL DEFENSE.
 *** : INCLUDES INTERESTS OF LOANS REPAID .
 **** : PRELIMINARY.

المصدر : وزارة المالية .
 * : ضريبة الانتاج المحلي (المكوس) قبل ١١/٦/١٩٨٨ .
 ** : تشمل على ضريبة الاملاك والضريبة الاضافية و ضريبة المغادرين و ضريبة بيع العقار و ضريبة تذاكر السفر بالجو و مبيعات الفنادق و المطاعم و ضريبة الدفاع المدني .
 *** : تشمل فوائد القروض المستردة .
 **** : اولية .

(٢٦) الإيرادات الخارجية للحكومة المركزية

(26) External Revenues of Central Government

Thousand JD

الف دينار

EXTRENAL LOANS												القروض الخارجية		مساعدات خارجية		المجموع العام	الفترة
DEVELOPMENT LOANS (PART 2)												القروض الانمائية (الباب الثاني)		القروض الخارجية (الباب الاول)		المجموع	الفترة
												المجموع		EXTERNAL ASSISTANCE		GRAND TOTAL	PERIOD
												WEST GERMANY		EXTERNAL ASSISTANCE		GRAND TOTAL	PERIOD
												TOTAL		EXTERNAL LOANS OF (PART 1)		GRAND TOTAL	PERIOD
												TOTAL		EXTERNAL ASSISTANCE		GRAND TOTAL	PERIOD
15,948	775	1,991	2,461	2,703	10,304	3,442	37,624	0	210,302	247,926	1979						
19,231	1,939	2,410	5,001	17,513	11,717	4,695	62,506	9,060	209,304	280,870	1980						
23,142	3,675	3,955	7,036	5,147	8,389	5,689	57,033	19,352	206,312	282,697	1981						
25,892	5,406	1,690	2,510	6,425	3,313	2,365	47,601	17,670	199,582	264,853	1982						
11,528	3,128	627	9,570	8,605	15,721	1,874	51,053	25,748	197,014	273,815	1983						
10,808	7,943	4,464	9,538	1,250	11,673	222	45,898	76,298	106,108	228,304	1984						
19,839	5,237	5,324	12,179	7,969	14,305	6,168	71,021	91,389	187,839	350,249	1985						
20,086	14,479	5,720	6,036	12,110	4,767	4,838	68,036	91,732	143,707	303,475	1986						
21,815	8,119	1,408	9,424	9,584	3,140	6,884	60,374	2,845	127,540	190,759	1987						
28,390	4,003	3,088	5,247	2,642	3,395	3,835	50,600	46,928	155,428	252,956	1988						
42,919	3,993	7,305	5,422	2,120	3,326	5,239	70,324	113,890	261,724	445,938	1989						
2,111	274	2,757	2,844	0	1,404	0	9,390	0	27,506	36,896	1984 الربع / QTR\4						
0	1,705	697	522	1,765	3,302	1,742	9,733	0	50,112	59,845	1985 الربع / QTR\1						
0	877	1,755	5,233	926	3,891	911	13,593	55,729	30,246	99,568	1985 الربع / QTR\2						
8,177	1,597	1,028	2,693	984	1,241	1,536	17,256	35,660	58,565	111,481	1985 الربع / QTR\3						
11,662	1,058	1,844	3,731	4,294	5,871	1,979	30,439	0	48,916	79,355	1985 الربع / QTR\4						
5,385	2,065	831	1,044	332	816	1,106	11,579	0	39,130	50,709	1986 الربع / QTR\1						
8,424	7,069	294	3,052	890	1,125	1,514	22,368	0	6,000	28,368	1986 الربع / QTR\2						
5,001	1,390	1,100	973	0	921	374	9,759	0	53,253	63,012	1986 الربع / QTR\3						
1,276	3,955	3,495	967	10,888	1,905	1,844	24,330	91,732	45,324	161,386	1986 الربع / QTR\4						
3,919	5,076	525	2,802	3,783	569	1,566	18,240	0	26,868	45,108	1987 الربع / QTR\1						
8,855	379	409	3,113	1,054	1,677	2,523	18,010	2,746	7,284	28,040	1987 الربع / QTR\2						
4,884	967	155	2,671	221	500	2,062	11,460	99	27,384	38,943	1987 الربع / QTR\3						
4,157	1,697	319	838	4,526	394	733	12,664	0	66,004	78,668	1987 الربع / QTR\4						
11,171	694	1,038	837	1,230	378	855	16,203	0	15,397	31,600	1988 الربع / QTR\1						
8,112	2,942	1,529	2,266	981	395	918	17,143	0	30,332	47,475	1988 الربع / QTR\2						
6,420	50	472	811	0	320	666	8,739	36,995	39,504	85,238	1988 الربع / QTR\3						
2,687	317	49	1,333	431	2,302	1,396	8,515	9,933	70,195	88,643	1988 الربع / QTR\4						
11,018	0	2,231	480	1,785	73	0	15,587	212	19,852	35,651	1989 الربع / QTR\1						
15,566	0	3,286	1,300	0	75	2,442	22,669	5,324	51,740	79,733	1989 الربع / QTR\2						
828	0	1,016	465	335	61	935	3,640	50,664	179,856	234,160	1989 الربع / QTR\3						
15,507	3,993	772	3,177	0	3,117	1,862	28,428	57,690	10,276	96,394	1989 الربع / QTR\4						
9,639	28	735	1,663	534	603	691	13,893	897	15,329	30,119	1990 الربع / QTR\1						
2,718	1,373	607	1,787	1,751	303	276	8,815	48,712	157,811	215,338	1990 الربع / QTR\2						
5,463	3,899	188	1,343	0	2,005	200	13,098	41,094	25,670	79,862	1990 الربع / QTR\3						

SOURCES : MINISTRY OF FINANCE. : وزارة المالية .
 : MINISTRY OF PLANNING. : وزارة التخطيط .
 : CENTRAL BANK OF JORDAN. : البنك المركزي الاردني .
 * : ARAB FUND FOR ECONOMIC AND SOCIAL DEVELOPMENT. : الصندوق العربي للانداء الاقتصادي والاجتماعي .
 ** : INCLUDES ECONOMIC / TECHNICAL ASSISTANCE AND EXPECTED LOANS & ECONOMIC / TECHNICAL ASSISTANCE. : تشمل على المساعدات الاقتصادية والفنية والقروض والمساعدات الاقتصادية والفنية المنتظرة .
 *** : PRELIMINARY. : اوليئة .

(٢٧) النفقات العامة للحكومة المركزية *

(27) Government Expenditures *

Thousand JD

الف دينار

TYPE OF EXPENDITURES	** 1990		1989		1989	1988	1987	1986	1985	انواع النفقات
	الربع الثالث	الربع الثاني	الربع الاول	الربع الرابع						
TOTAL	262,020	293,548	220,328	365,463	1102,318	1054,001	965,808	981,342	805,683	المجموع
RECURRING	210,331	219,078	177,706	237,448	749,673	669,554	602,654	570,526	542,510	متكررة
CAPITAL	51,689	74,470	42,622	128,015	352,645	384,447	363,154	410,816	263,173	رأسمالية
1- GENERAL ADMINISTRATION	2,251	2,222	2,235	3,082	9,929	8,595	7,700	7,503	5,537	١- الادارة العامة
RECURRING	2,251	2,222	2,235	3,082	9,878	8,545	7,700	7,503	5,537	متكررة
CAPITAL	-	-	-	-	51	50	-	-	-	رأسمالية
2- DEFENCE	53,444	49,213	51,650	55,178	204,000	209,927	209,000	209,000	190,200	٢- الدفاع
RECURRING	53,444	49,213	51,650	55,178	204,000	209,927	209,000	209,000	190,200	متكررة
CAPITAL	-	-	-	-	-	-	-	-	-	رأسمالية
3- INTERNAL ORDER & SECURITY	15,572	15,968	15,111	17,362	63,329	62,345	59,802	51,665	43,184	٣- الامن والنظام الداخلي
RECURRING	14,018	14,546	13,914	13,816	55,664	54,226	50,339	46,969	39,327	متكررة
CAPITAL	1,554	1,422	1,197	3,546	7,665	8,119	9,463	4,696	3,857	رأسمالية
4- INTERNATIONAL AFFAIRS	1,996	2,435	1,896	4,243	10,093	7,268	7,204	6,373	7,072	٤- الشؤون الدولية
RECURRING	1,985	2,420	1,896	2,421	8,162	6,410	5,873	5,826	5,454	متكررة
CAPITAL	11	15	-	1,822	1,931	858	1,331	547	1,618	رأسمالية
5- FINANCE ADMINISTRATION	117,147	141,404	86,508	194,967	497,076	436,319	356,007	383,823	270,313	٥- الادارة المالية
RECURRING	95,316	107,171	64,874	118,478	305,275	223,796	177,252	158,150	171,307	متكررة
CAPITAL	21,831	34,233	21,634	76,489	191,801	212,523	178,755	225,673	99,006	رأسمالية
6- ECONOMIC DEVELOPMENT SERVICES	28,889	39,669	21,592	46,665	159,256	160,566	166,639	179,607	159,578	٦- خدمات التنمية الاقتصادية
RECURRING	4,563	4,642	4,480	4,953	18,596	18,644	17,845	16,680	15,162	متكررة
CAPITAL	24,326	35,027	17,112	41,712	140,660	141,922	148,794	162,927	144,416	رأسمالية
7- SOCIAL SERVICES	33,817	33,975	32,465	32,592	121,439	126,519	115,671	105,094	95,152	٧- خدمات اجتماعية
RECURRING	31,077	31,413	30,727	30,653	116,397	118,019	106,325	98,642	89,679	متكررة
CAPITAL	2,740	2,562	1,738	1,939	5,042	8,500	9,346	6,452	5,473	رأسمالية
8- CULTURE & INFORMATION SERVICES	2,887	2,815	3,038	4,445	12,776	12,770	12,919	11,569	10,483	٨- خدمات ثقافية وإعلامية
RECURRING	2,572	2,591	2,544	3,549	11,226	10,117	9,394	9,150	8,755	متكررة
CAPITAL	315	224	494	896	1,550	2,653	3,525	2,419	1,728	رأسمالية
9- COMMUNICATION AND TRANSPORT SERVICES	6,017	5,847	5,833	6,929	24,420	29,692	30,866	26,708	24,164	٩- خدمات المواصلات والنقل
RECURRING	5,105	4,860	5,386	5,318	20,475	19,870	18,926	18,606	17,089	متكررة
CAPITAL	912	987	447	1,611	3,945	9,822	11,940	8,102	7,075	رأسمالية

SOURCE : MINISTRY OF FINANCE .
* : INCLUDING SETTLEMENT OF LOANS AND OBLIGATIONS .
** : PRELIMINARY .

المصدر : وزارة المالية .
* : تشمل تسديد القروض والالتزامات .
** : أولية .

(٢٨) خلاصة الموازنة العامة للحكومة المركزية

(28) Summary of Central Government Budget

Thousand JD

الف دينار

العجز قبل التمويل PRE-FINANCING DEFICIT	EXPENDITURES النفقات				REVENUES الإيرادات				الفترة
	المجموع	راسمالية	RECURRING متكررة		المجموع	القروض المستردة	المساعدات الخارجية	الإيرادات المحلية	
			الجهاز العسكري	الجهاز المدني					
TOTAL	CAPITAL	MILITARY	CIVIL	TOTAL	LOANS REPAYED	EXTERNAL ASSISTANCE	DOMESTIC REVENUES		
-94,289	492,486	171,151	132,328	189,007	398,197	0	210,302	187,895	١٩٧٩
-81,932	517,383	181,330	137,033	199,020	435,451	0	209,304	226,147	١٩٨٠
-88,766	611,504	220,036	163,005	228,463	522,738	7,226	206,312	309,200	١٩٨١
-87,991	649,765	206,797	182,510	260,458	561,774	0	199,582	362,192	١٩٨٢
-43,205	643,063	189,388	195,998	257,677	599,858	2,268	197,014	400,576	١٩٨٣
-116,998	647,733	159,641	196,770	291,322	530,735	9,620	106,108	415,007	١٩٨٤
-111,743	758,834	216,324	224,049	318,461	647,091	18,449	187,839	440,803	١٩٨٥
-153,136	824,008	253,482	249,587	320,939	670,872	12,777	143,707	514,388	١٩٨٦
-198,206	874,977	272,323	252,849	349,805	676,771	17,698	127,540	531,533	١٩٨٧
-204,563	925,856	256,302	257,326	412,228	721,293	21,518	155,428	544,347	١٩٨٨
-137,100	992,578	242,905	251,520	498,153	855,478	28,352	261,724	565,402	١٩٨٩
-102,598	238,916	50,156	62,919	125,841	136,318	6,587	27,506	102,225	الربع الرابع ١٩٨٤
11,032	148,848	42,889	46,154	59,805	159,880	584	50,112	109,184	الربع الأول ١٩٨٥
-42,694	173,928	50,329	53,759	69,840	131,234	349	30,246	100,639	الربع الثاني
-15,502	177,783	51,590	60,145	66,048	162,281	2,286	58,565	101,430	الربع الثالث
-64,579	258,275	71,516	63,992	122,767	193,696	15,230	48,916	129,550	الربع الرابع
-15,365	159,963	33,167	55,691	71,105	144,598	928	39,130	104,540	الربع الأول ١٩٨٦
-82,523	193,242	64,691	53,178	75,373	110,719	670	6,000	104,049	الربع الثاني
-39,976	199,314	61,259	64,089	73,966	159,338	5,165	53,253	100,920	الربع الثالث
-15,272	271,489	94,365	76,628	100,496	256,217	6,014	45,324	204,879	الربع الرابع
-49,753	185,088	38,206	66,448	80,434	135,335	2,373	26,868	106,094	الربع الأول ١٩٨٧
-78,394	198,477	44,976	65,036	88,465	120,083	1,976	7,284	110,823	الربع الثاني
-58,887	199,019	58,978	65,371	74,670	140,132	2,151	27,384	110,597	الربع الثالث
-11,172	292,393	130,163	55,995	106,235	281,221	11,198	66,004	204,019	الربع الرابع
-56,851	195,801	52,276	58,004	85,521	138,950	4,143	15,397	119,410	الربع الأول ١٩٨٨
-60,198	214,792	55,871	59,760	99,161	154,594	2,626	30,332	121,636	الربع الثاني
-42,443	213,437	53,406	65,668	94,363	170,994	6,546	39,504	124,944	الربع الثالث
-45,071	301,826	94,749	73,894	133,183	256,755	8,203	70,195	178,357	الربع الرابع
-54,314	198,026	35,219	60,857	101,950	143,712	6,354	19,852	117,506	الربع الأول ١٩٨٩
-37,678	216,719	32,987	62,640	121,092	179,041	4,644	51,740	122,657	الربع الثاني
97,399	245,244	79,559	61,109	104,576	342,643	3,252	179,856	159,535	الربع الثالث
-142,507	332,589	95,140	66,914	170,535	190,082	14,102	10,276	165,704	الربع الرابع
21,005	205,597	27,891	63,285	114,421	226,602	3,706	15,329	207,567	* الربع الأول ١٩٩٠
111,693	266,944	47,866	61,597	157,481	378,637	8,144	157,811	212,682	الربع الثاني
-72,881	246,436	36,105	65,537	144,794	173,555	8,252	25,670	139,633	الربع الثالث

المصدر : وزارة المالية .
* : أوليوية

(٢٨) خلاصة الموازنة العامة للحكومة المركزية (تابع)

(28) Summary of Central Government Budget (Continued)

Thousand JD

الف دينار

PERIOD	العجز بعد التمويل	SOURCES OF FINANCE					مصادر التمويل	
		DOMESTIC FINANCING		التمويل المحلي	EXTERNAL FINANCING	التمويل الخارجي		
		صافي التمويل المحلي	تسديدات القروض المحلية	القروض المحلية	صافي التمويل الخارجي	تسديدات القروض الخارجية	القروض الخارجية	
POST-FINANCING DEFICIT	DOMESTIC FINANCING (NET)	REPAYMENTS	INTERNAL LOANS	EXTERNAL FINANCING (NET)	REPAYMENTS	EXTERNAL LOANS		
1979	-37,708	26,889	5,461	32,350	29,692	7,932	37,624	
1980	-16,128	11,207	6,793	18,000	54,597	16,969	71,566	
1981	-17,977	16,062	1,938	18,000	54,727	21,658	76,385	
1982	-13,300	19,187	9,013	28,200	55,504	9,767	65,271	
1983	25,210	8,035	20,790	28,825	60,380	16,421	76,801	
1984	-17,374	14,241	11,259	25,500	85,383	36,813	122,196	
1985	39,117	25,890	9,409	35,299	124,970	37,440	162,410	
1986	-75,924	-8,899	83,677	74,778	86,111	73,657	159,768	
1987	-95,839	95,130	34,849	129,979	7,237	55,982	63,219	
1988	-100,161	115,320	19,699	135,019	-10,918	108,446	97,528	
1989	-18,773	22,319	21,534	43,853	96,008	88,206	184,214	
4TH. QTR. 1984	-91,147	8,061	5,259	13,320	3,390	6,000	9,390	
1ST. QTR. 1985	18,972	760	774	1,534	7,180	2,553	9,733	
2ND. QTR.	25,428	11,300	0	11,300	56,822	12,500	69,322	
3RD. QTR.	29,266	-1,080	1,280	200	45,848	7,068	52,916	
4TH. QTR.	-34,549	14,910	7,355	22,265	15,120	15,319	30,439	
1ST. QTR. 1986	-16,175	-7,480	7,480	0	6,670	4,909	11,579	
2ND. QTR.	-61,273	8,550	1,867	10,417	12,700	9,668	22,368	
3RD. QTR.	-25,574	9,811	1,510	11,321	4,591	5,168	9,759	
4TH. QTR.	27,098	-19,780	72,820	53,040	62,150	53,912	116,062	
1ST. QTR. 1987	-39,823	1,000	6,110	7,110	8,930	9,310	18,240	
2ND. QTR.	-65,104	7,160	3,887	11,047	6,130	14,626	20,756	
3RD. QTR.	-13,057	41,770	8,572	50,342	4,060	7,499	11,559	
4TH. QTR.	22,145	45,200	16,280	61,480	-11,883	24,547	12,664	
1ST. QTR. 1988	-42,299	14,340	4,797	19,137	212	15,991	16,203	
2ND. QTR.	-41,408	20,450	5,238	25,688	-1,660	18,803	17,143	
3RD. QTR.	-6,453	11,640	8,114	19,754	24,350	21,384	45,734	
4TH. QTR.	-10,001	68,890	1,550	70,440	-33,820	52,268	18,448	
1ST. QTR. 1989	-48,338	17,811	1,822	19,633	-11,835	27,634	15,799	
2ND. QTR.	-19,198	13,786	3,219	17,005	4,694	23,299	27,993	
3RD. QTR.	94,765	-45,200	8,839	-36,361	42,566	12,053	54,619	
4TH. QTR.	-46,002	35,922	7,654	43,576	60,583	25,220	85,803	
1ST. QTR. 1990*	22,954	-1,833	3,723	1,890	3,782	11,008	14,790	
2ND. QTR.	143,207	-2,343	2,934	591	33,857	23,670	57,527	
3RD. QTR.	-31,206	-2,273	5,339	3,066	43,948	10,244	54,192	

SOURCE : MINISTRY OF FINANCE .

* : PRELIMINARY .

*(٢٩) التصنيف الاقتصادي لنفقات الحكومة المركزية *

(29) Economic Classification of Government Expenditures *

Thousand JD

الف دينار

CODE	1989	1988	1987	1986	1985	1984	1983	1982	التصنيف
PUBLIC EXPENDITURES	1102,318	1054,001	965,808	981,342	805,683	720,805	705,274	693,545	النفقات العامة
A. RECURRING EXPENDITURES	749,673	669,554	602,654	570,526	542,510	488,092	453,675	442,968	١. النفقات المتكررة
1. SALARIES, WAGES & ALLOWANCES	156,680	150,595	135,475	125,429	112,808	101,078	95,815	88,634	١.١ الرواتب والحدوات والحدوات
2. PUBLIC DEBT INTEREST	137,871	102,660	75,335	58,012	51,447	40,781	31,316	20,817	٢. فوائد الدين العام
INTERNAL DEBT INTEREST	45,503	35,292	30,200	19,969	17,271	13,404	12,732	9,590	فوائد القروض الداخلية
EXTERNAL DEBT INTEREST	92,368	67,368	45,135	38,043	34,176	27,377	18,584	11,227	فوائد القروض الخارجية
3. SUBSIDIES & OTHER TRANSFERS	27,048	17,197	8,787	9,219	36,523	50,809	37,133	58,311	٣.١ الدعم وتحويلات اخرى
ELECTRICITY AND FUEL SUBSIDY	0	0	0	0	24,306	36,853	26,672	40,850	دعم المحروقات والكهرباء
EXTRAORDINARY & FOOD SUBSIDY	23,764	3,390	2,417	2,570	4,866	5,840	8,347	13,499	الطائرة ودعم التميمين
DISPLACED RELIEF	1,701	3,556	2,370	2,875	3,032	3,950	2,114	3,962	اغاثة النازحين
OTHER	1,583	10,251	4,000	3,774	4,319	4,166	0	0	اخرى
4. TRANSFER EXPENDITURES AND PENSION	129,285	87,475	80,050	78,492	67,102	54,513	53,121	50,684	٤.١ النفقات التحويلية والتقاعد
SUBSIDIES, COMPENSATIONS AND PENSION	120,951	78,760	70,401	68,697	61,544	49,798	47,001	46,912	الاعانات والمكافآت والتقاعد
CONTRIBUTIONS & COMPENSATIONS FOR PROPERTY	1,614	1,647	1,623	2,012	1,989	2,124	1,916	1,535	المساهمات وتعميمات الممتلكات
OTHER	6,720	7,068	8,026	7,783	3,569	2,591	4,204	2,237	اخرى
5. DEFENCE AND SECURITY	251,520	257,326	252,850	249,587	224,049	196,770	195,998	182,509	٥.١ الدفاع والامن
6. OTHER EXPENDITURES	47,269	54,301	50,157	49,787	50,581	44,141	40,292	42,013	٦. نفقات اخرى
TRAVEL AND FIELD ALLOWANCES	6,243	8,445	7,243	8,140	11,008	6,493	6,007	5,994	اجور النقل وعلوات السفر والميدان
RENT	4,599	4,237	5,390	5,065	4,508	4,173	3,949	3,424	الديجارات
POST, TELEGRAM, WATER AND ELECTRICITY	6,385	6,046	5,176	5,051	4,438	3,988	5,199	3,468	البرق والبريد والماء والكهرباء
EQUIPMENT, MACHINES AND FURNITURE	9,318	9,411	10,426	9,419	8,574	9,721	10,782	15,430	اجهزة وآلات واثاث ولوازم
MISCELLANEOUS	20,724	26,162	21,922	22,112	22,053	19,766	14,355	13,697	متفرقة
B. CAPITAL EXPENDITURES	352,645	384,447	363,154	410,816	263,173	232,713	251,599	250,577	ب. النفقات الراسمالية
1. ORDINARY CAPITAL EXPENDITURES	122,000	144,029	108,406	169,156	57,985	53,746	42,385	24,928	١.١ نفقات راسمالية عادية
LAND, BUILDINGS AND CONSTRUCTION	5,515	10,562	9,353	9,613	9,535	4,394	3,568	3,139	اراضي وابنية وانشاءات
EQUIPMENT, MACHINES, AND APPARATUSES	6,732	5,280	8,179	2,171	1,575	1,232	1,540	2,919	آلات ومعدات واجهزة
SETTLEMENT OF LOANS AND OBLIGATIONS	109,740	128,145	90,831	157,334	46,849	48,072	37,212	18,780	تسديد القروض والالتزامات
OTHER	13	42	43	38	26	48	68	90	اخرى
2. DEVELOPMENT CAPITAL EXPENDITURES	230,645	240,418	254,748	241,660	205,188	178,967	209,214	225,649	٢.١ نفقات راسمالية انمائية
SALARIES AND WAGES	3,038	4,190	3,800	3,626	3,230	4,231	4,298	4,684	رواتب واجور
STUDIES AND RESEARCH	6,885	9,563	10,170	11,195	11,347	10,100	14,401	12,187	دراسات وابحاث
EQUIP., MACH., APPARATUSES, AND MATERIALS/SUPPLIES	7,174	14,050	14,645	9,641	10,925	13,971	14,578	10,003	آلات ومعدات واجهزة ولوازم
LAND, BUILDINGS AND CONSTRUCTION	164,308	157,208	170,370	158,680	131,369	116,164	134,045	164,563	اراضي وابنية وانشاءات
INVESTMENTS AND LOANS	44,655	50,611	49,268	53,877	45,397	32,094	38,028	31,119	قروض واستثمارات
OTHER	4,585	4,796	6,495	4,641	2,920	2,407	3,864	3,093	اخرى

SOURCES: CENTRAL BANK OF JORDAN.
: MINISTRY OF FINANCE.

* : INCLUDING SETTLEMENT OF LOANS & OBLIGATIONS.

المصادر : البنك المركزي الأردني .

: وزارة المالية .

* : تشمل تسديد القروض والالتزامات .

(٣٠) الدين العام الداخلي

(30) Internal Public Debt

Thousand JD

الف دينار

	الحركة خلال كانون ثاني - تشرين ثاني ١٩٩٠ MOVEMENT DURING JAN. NOV. 1990				الرصيد غير المسدد UNPAID BALANCE				
	الرصيد غير المسدد UNPAID BALANCE	اصدارات جديدة NEW ISSUES	هوائيز وجوائيز INTERESTS & PRIZES	اطفاء AMORTIZATION	1989	1988	1987	1986	
GRAND TOTAL	1,049,619	920,800	27,426	866,150	994,969	921,774	624,369	414,904	المجموع العام
A) TREASURY BILLS	214,000	809,000	12,080	819,000	224,000	238,000	152,000	118,000	١) اذونات الخريضة
CENTRAL BANK	2,130	148,770	2,221	198,670	52,030	86,815	2,500	5,120	البنك المركزي
COMMERCIAL BANKS	211,370	656,480	9,804	616,055	170,945	148,605	144,455	110,780	البنوك التجارية
OTHER	500	3,750	55	4,275	1,025	2,580	5,045	2,100	اخرى
B) GOVERNMENT BONDS	133,500	13,000	8,930	14,000	134,500	127,500	126,500	117,000	ب) السندات الحكومية
CENTRAL BANK	14,353	862	736	19,423	32,914	24,651	23,732	24,167	البنك المركزي
COMMERCIAL BANKS	57,483	2,270	3,557	1,950	57,163	59,107	59,742	51,306	البنوك التجارية
OTHER	61,664	9,868	4,637	-7,373	44,423	43,742	43,026	41,527	اخرى
C) PUBLIC CORPS. BONDS	18,325	2,150	1,192	2,150	18,325	18,150	20,150	22,150	ج) سندات المؤسسات العامة
CENTRAL BANK	330	31	26	126	425	5,463	260	261	البنك المركزي
COMMERCIAL BANKS	7,606	587	487	1,326	8,345	9,571	17,485	19,482	البنوك التجارية
OTHER	10,389	1,532	679	698	9,555	3,116	2,405	2,407	اخرى
D) TREASURY BONDS	94,000	43,000	5,224	31,000	82,000	75,000	64,000	24,000	د) سندات الخريضة
CENTRAL BANK	13,580	14,590	1,847	6,650	5,640	13,460	0	300	البنك المركزي
COMMERCIAL BANKS	80,420	28,410	3,377	23,300	75,310	57,440	62,190	23,700	البنوك التجارية
OTHER	0	0	0	1,050	1,050	4,100	1,810	0	اخرى
E) ADVANCES TO GOVERNMENT	589,794	53,650	0	0	536,144	463,124	261,719	133,754	هـ) سلف للحكومة
ORDINARY *	173,525	36,650	0	0	136,875	152,719	146,450	124,485	* العادية
EXTRAORDINARY	390,000	0	0	0	390,000	301,136	106,000	0	الاستثنائية
AGAINST THE DRAWING OF TRANCHE RESERVE WITH THE IMF	9,269	0	0	0	9,269	9,269	9,269	9,269	مقابل سحب الشريحة الاحتياطية لدى صندوق النقد الدولي
AGAINST PROFITS	17,000	17,000	0	0	0	0	0	0	مقابل الارباح

SOURCE: CENTRAL BANK OF JORDAN.

* : IN ACCORDANCE WITH ARTICLE NO. 49 OF THE C.B.J. LAW, NO. 23, 1971.

المصدر : البنك المركزي الاردني .
* : استنادا الى المادة رقم (٤٩) من قانون البنك المركزي الاردني رقم (٢٣) لعام ١٩٧١ .

(٣٣) البنود الرئيسية لميزان المدفوعات

(33) Main Items of the Balance of Payments

مليون دينار

Million JD

*1988	* 1989		* 1988		1987		1986		1985		
الربع الثالث 3RD. QTR.	دائن CREDIT	مدين DEBIT	دائن CREDIT	مدين DEBIT	دائن CREDIT	مدين DEBIT	دائن CREDIT	مدين DEBIT	دائن CREDIT	مدين DEBIT	
430.42	2111.22	1896.90	1505.45	1610.96	1297.23	1415.50	1321.21	1337.16	1539.09	1638.99	١ . الحساب الجاري
435.30	1731.90	1888.71	1263.60	1601.35	1090.96	1408.60	1080.67	1334.62	1221.55	1636.46	(١) البضائع والخدمات
239.08	637.62	1222.07	381.50	1019.99	315.71	912.58	256.03	847.83	310.89	1072.51	١/١ البضائع
196.30	1094.28	665.84	882.10	581.36	775.25	496.02	824.64	406.79	910.66	563.95	٢/١ الخدمات
160.60		585.25		638.49		596.87		591.00		761.62	ميزان البضائع
	428.44		300.74		279.23		337.85		346.71		ميزان الخدمات
130.01		156.81		337.75		317.64		253.95		414.91	ميزان البضائع والخدمات
3.04	379.32	8.27	241.85	9.61	206.27	6.98	240.54	2.54	317.54	2.53	(٢) حوالات بدون مقابل
3.04	25.74	8.27	32.27	9.61	3.38	6.98	19.25	2.54	26.36	2.53	١/٢ خصوصية
-	353.58	-	209.58	-	202.89	-	221.29	-	291.18	-	٢/٢ حكومية
	371.05		232.24		199.29		238.00		315.01		صافي حوالات بدون مقابل
65.18	214.24			105.51		118.35		15.95		99.90	صافي الحساب الجاري
-	-	-	-	-	-	-	-	-	-	-	ب - تخصيصات حقوق السحب الخاصة
132.75	347.75	234.41	391.16	358.32	283.92	207.98	279.54	228.59	350.54	212.90	ج . حساب رأس المال
131.10	347.75	223.08	381.47	358.13	270.42	207.63	269.07	225.20	340.89	212.90	(١) الحكومة
131.10	347.75	222.94	381.47	358.13	268.81	207.63	269.07	222.39	340.89	193.63	١/١ الموجودات
-	-	0.14	-	-	1.61	-	-	2.81	-	19.27	٢/١ اللتزامات
-	-	0.19	0.04	-	11.08	0.01	9.86	1.95	5.55	-	(٢) استثمارات خاصة طويلة الاجل
-	-	0.19	-0.04	-	11.00	-	9.86	-	5.55	-	١/٢ الموجودات
1.57	-	11.14	9.65	0.19	2.42	0.34	0.61	1.44	4.10	-	٢/٢ اللتزامات
1.57	-	8.95	9.65	0.19	2.42	0.34	0.61	1.44	0.16	-	(٣) استثمارات خاصة قصيرة الاجل
-	-	2.19	-	-	-	-	-	-	3.94	-	١/٣ الموجودات
94.75	113.34		32.84		75.94		50.95		137.64		٢/٣ اللتزامات
159.93	327.58			72.67		42.41	35.00		37.74		صافي حساب رأس المال
42.52	19.47	379.79	221.66	173.50	101.32	64.77	22.56	40.84	36.32	54.81	الميزان الاجمالي (١ + ب + ج)
41.87	-	252.69	44.22	46.08	67.77	-	0.34	22.41	8.54	0.45	د . القطاع النقدي (الاحتياطيات)
41.87	-	250.72	44.22	46.08	10.30	-	-0.34	22.41	8.54	0.45	(١) البنك المركزي
-	-	1.97	-	-	57.47	-	-	-	-	-	١/١ الموجودات
-	-	-	-	-	-	-	-	-	-	-	٢/١ اللتزامات
-	-	-	-	-	-	-	-	-	-	-	(٢) صندوق النقد الدولي
-	-	-	-	-	-	-	-	-	-	-	١/٢ الموجودات
-	-	-	-	-	-	-	-	-	-	-	٢/٢ اللتزامات
-	-	107.17	170.62	120.57	33.55	48.73	10.55	18.43	21.95	54.36	(٣) البنوك التجارية
-	-	59.83	170.62	120.57	33.55	48.73	10.55	18.43	21.95	54.36	١/٣ الموجودات
-	-	47.34	-	-	-	-	-	-	-	-	٢/٣ اللتزامات
0.65	19.47	19.93	6.82	6.85	-	16.04	11.67	-	5.83	-	(٤) المؤسسات المالية
-0.65	19.47	19.93	6.82	6.85	-	10.21	0.33	-	5.35	-	١/٤ الموجودات
						5.83	11.34		0.48		٢/٤ اللتزامات
		360.32	48.16		36.55			18.28		18.49	صافي القطاع النقدي
	32.74		24.51		5.86			16.72		19.25	صافي السهو و الخطأ

* اولية .

(٣٣) البنود الرئيسية لميزان المدفوعات (تابع)

مليون دينار
Million JD

(33) Main Items of the Balance of Payments (Continued)

	*1989						*1988				
	الربع الرابع 4TH. QTR.		الربع الثالث 3RD. QTR.		الربع الثاني 2ND. QTR.		الربع الأول 1ST. QTR.		الربع الرابع 4TH. QTR.		الربع الثالث 3RD. QTR.
	داخلى CREDIT	مدين DEBIT	داخلى CREDIT	مدين DEBIT	داخلى CREDIT	مدين DEBIT	داخلى CREDIT	مدين DEBIT	داخلى CREDIT	مدين DEBIT	داخلى CREDIT
A. CURRENT ACCOUNT	469.72	558.60	741.78	513.09	474.92	426.49	424.80	398.80	480.17	481.49	373.24
1) GOODS AND SERVICES	418.30	557.11	545.90	511.54	396.89	423.48	370.81	396.58	398.30	470.96	305.37
1/1 MERCHANDISE	183.49	394.99	159.76	294.99	144.02	274.44	150.35	258.45	136.82	318.43	70.48
1/2 SERVICES	234.81	162.12	386.14	216.55	252.87	149.04	220.46	138.13	261.48	160.53	226.09
TRADE BALANCE		211.50		135.23		130.42		108.10		181.61	
SERVICES	72.69		169.59		103.83		82.33		100.95		30.59
TRADE & SERVICES BALANCE		138.81	34.36		26.59		25.77		80.66		
2) UNREQUITED TRANSFERS	51.42	1.49	195.88	1.55	78.03	3.01	53.99	2.22	81.87	2.53	67.87
2/1 PRIVATE	9.90	1.49	5.48	1.55	4.54	3.01	5.82	2.22	11.46	2.53	6.56
2/2 GOVERNMENT	41.52	-	190.40	-	73.49	-	48.17	-	70.41	-	61.31
UNREQUITED TRANSFERS BALANCE	49.93		194.33		75.02		51.77		79.34		64.83
CURRENT ACCOUNT BALANCE		88.88	228.69		48.43		26.00		1.32		
B. ALLOCATION OF SDRs	-	-	-	-	-	-	-	-	-	-	-
C. CAPITAL ACCOUNT	147.52	78.55	87.37	57.54	69.41	50.27	58.03	62.63	185.18	72.01	38.00
1) GOVERNMENT	147.52	65.69	85.73	52.64	56.47	50.27	58.03	54.48	177.83	70.75	37.18
1/1 ASSETS		0.00		0.14		-		-			
1/2 LIABILITIES	147.52	65.69	85.73	52.50	56.47	50.27	58.03	54.48	177.83	70.75	37.18
2) PRIVATE LONG-TERM INVESTMENT	0.00	0.19	0.00	0.00	0.00	0.00	0.00	0.00	-	-	-
2/1 ASSETS		0.19		-		-		-			
2/2 LIABILITIES	-	-	-	-	-	-	-	-	-	-	-
3) PRIVATE SHORT-TERM INVESTMENT	0.00	12.67	1.64	4.90	12.94	0.00	0.00	8.15	7.35	1.26	0.82
3/1 ASSETS		1.11		4.90	5.16	-		8.10		1.26	0.82
3/2 LIABILITIES	0.00	11.56	1.64	-	7.78	-	-	0.05	7.35	-	-
CAPITAL ACCOUNT BALANCE	68.97		29.83		19.14		4.60	113.17			
OVERALL BALANCE (A+B+C)		19.91	258.52		67.57		21.40	111.85			
D. RESERVES	57.38	90.44	9.51	340.87	63.63	40.71	38.86	57.68	74.40	89.16	47.07
1) CENTRAL BANK	4.03	21.74	0.00	217.62	10.57	39.71	18.77	6.99	8.82	9.24	14.35
1/1 ASSETS	4.03	0.00	-	208.05	-	39.71	-	6.99	8.82	-	-
1/2 LIABILITIES	-	21.74	-	9.57	10.57	-	18.77	-	-	9.24	14.35
2) IMF RESERVE POSITION	0.00	0.00	0.00	0.00	0.00	0.00	0.00	0.00	-	-	-
2/1 ASSETS	-	-	-	-	-	-	-	-	-	-	-
2/2 LIABILITIES	-	-	-	-	-	-	-	-	-	-	-
3) COMMERCIAL BANKS	27.39	56.03	7.24	114.72	52.31	0.00	18.80	42.16	55.78	68.71	32.44
3/1 ASSETS	-	56.03	7.24	-	31.12	-	-	42.16	-	68.71	18.35
3/2 LIABILITIES	27.39	0.00	-	114.72	21.19	-	18.80	-	55.78	-	14.09
4) FINANCIAL INSTITUTIONS	25.96	12.67	2.27	8.53	0.75	1.00	1.29	8.53	9.80	11.21	0.28
4/1 ASSETS	25.96	0.00	-	8.53	0.75	-	1.29	-	-	11.21	0.28
4/2 LIABILITIES	-	12.67	2.27	-	-	1.00	-	8.53	9.80	-	-
NET RESERVES		33.06		331.36	22.92		18.82		14.76		4.55
NET ERRORS AND OMISSIONS	52.97		72.84		90.49		2.58		97.09		155.38

* : PRELIMINARY.

(٣٤) الحساب الجاري

(34) Current Account

Million JD

مليون دينار

	*1989				1989	1988	1987	1986	1985	
	الربع الرابع 4TH. QTR.	الربع الثالث 3RD. QTR.	الربع الثاني 2ND. QTR.	الربع الاول 1ST. QTR.						
INVISIBLE RECEIPTS =====										المقبوضات غير المنظورة =====
1. WORKERS' REMITTANCES	70.10	111.91	81.72	86.46	350.27	335.69	317.74	414.53	402.92	٠١ حوالات العاملين
2. TRAVEL	60.50	129.98	71.94	52.14	314.56	230.76	196.36	106.33	204.17	٠٢ السفر
3. TRANSPORTATION	37.96	50.63	36.72	31.84	157.15	147.85	117.00	91.00	155.98	٠٣ النقل
3/1 AIR FREIGHT	36.39	49.24	35.59	30.85	152.07	137.47	106.97	76.42	139.38	١/٣ النقل الجوي
3/2 SEA FREIGHT	1.57	1.39	1.13	0.99	5.08	10.38	10.03	14.58	16.60	٢/٣ النقل البحري
4. INVESTMENT INCOME	10.01	6.70	3.36	2.98	23.05	15.15	19.66	34.89	39.59	٠٤ دخل الاستثمارات
5. GOVERNMENT	2.93	3.25	2.33	1.92	10.43	4.56	4.03	2.69	3.09	٠٥ الحكومة
6. FREIGHT AND INSURANCE	0.17	1.62	1.87	7.17	10.83	7.24	17.22	20.64	31.13	٠٦ التأمين والشحن التجاري
6/1 OIL TRANSIT DUES	0.12	0.00	0.00	0.02	0.14	0.10	0.13	0.94	0.94	١/٦ عوائد مرور النايب النفط
6/2 OTHER	0.05	1.62	1.87	7.15	10.69	7.14	17.09	19.70	30.19	٢/٦ اخرى
7. NON-MERCHANDISE INSURANCE	1.36	0.01	0.00	0.02	1.39	0.93	3.74	5.12	9.65	٠٧ التأمين غير التجاري
8. UNREQUITED TRANSFERS	51.42	195.88	78.03	53.99	379.32	241.05	206.27	240.54	317.54	٠٨ حوالات بدون مقابل
8/1 PRIVATE	9.90	5.48	4.54	5.82	25.74	32.27	3.38	19.25	26.36	١/٨ خصوصية
8/2 GOVERNMENT	41.52	190.40	73.49	48.17	353.58	209.58	202.89	221.29	291.18	٢/٨ حكومية
9. OTHER RECEIPTS	43.70	82.04	54.93	37.93	218.60	139.92	99.50	69.44	64.13	٠٩ مقبوضات اخرى
TOTAL	286.23	582.02	330.90	274.45	1473.60	1123.95	981.52	1065.18	1228.20	المجموع
INVISIBLE PAYMENTS =====										المدفوعات غير المنظورة =====
1. WORKERS' REMITTANCES	13.00	13.00	13.00	13.00	52.00	57.20	62.40	86.45	92.95	٠١ حوالات العاملين
2. TRAVEL	51.31	110.00	37.27	43.81	242.39	178.28	150.70	155.20	166.42	٠٢ السفر
2/1 EDUCATION	18.97	14.23	18.97	18.97	71.14	40.50	45.42	54.18	77.32	١/٢ التعليم
2/2 TOURISM & MEDICAL CARE	32.34	95.77	18.30	24.84	171.25	137.78	105.28	101.02	89.10	٢/٢ سياحة وعلاج
3. TRANSPORTATION	37.70	38.05	32.28	29.90	137.93	134.14	86.50	69.60	121.62	٠٣ النقل
3/1 AIR FREIGHT	37.02	37.02	31.94	29.46	136.24	130.48	84.33	67.46	120.16	١/٣ النقل الجوي
3/2 OTHER	0.68	0.23	0.34	0.44	1.69	3.66	2.17	2.14	1.46	٢/٣ اخرى
4. INVESTMENT INCOME	39.99	24.39	38.95	31.60	134.93	130.56	94.36	84.39	74.59	٠٤ دخل الاستثمارات
5. GOVERNMENT	10.07	15.56	20.21	13.38	59.22	52.70	70.97	69.31	81.07	٠٥ الحكومة
6. UNREQUITED TRANSFERS	1.49	1.55	3.01	2.22	8.27	9.61	6.98	2.54	2.53	٠٦ حوالات بدون مقابل
7. OTHER PAYMENTS	10.05	15.55	7.33	6.44	39.37	28.40	31.09	21.84	27.30	٠٧ مدفوعات اخرى
TOTAL	163.61	218.10	152.05	140.35	674.11	590.97	503.00	489.33	566.48	المجموع
BALANCE ON INVISIBLE TRANSACTION	122.62	363.92	178.85	134.10	799.49	532.98	478.52	575.85	661.72	صافي العمليات غير المنظورة
TRADE BALANCE	-211.50	-135.23	-130.42	-108.10	-585.25	-638.49	-596.87	-591.80	-761.62	الميزان التجاري
CURRENT ACCOUNT BALANCE	-88.88	228.69	48.43	26.00	214.24	-105.51	-118.35	-15.95	-99.90	رصيد الحساب الجاري

* PRELIMINARY.

* أولية.

(٧) الميزان التجاري

(7) Trade Balance

مليون دينار

Million JD

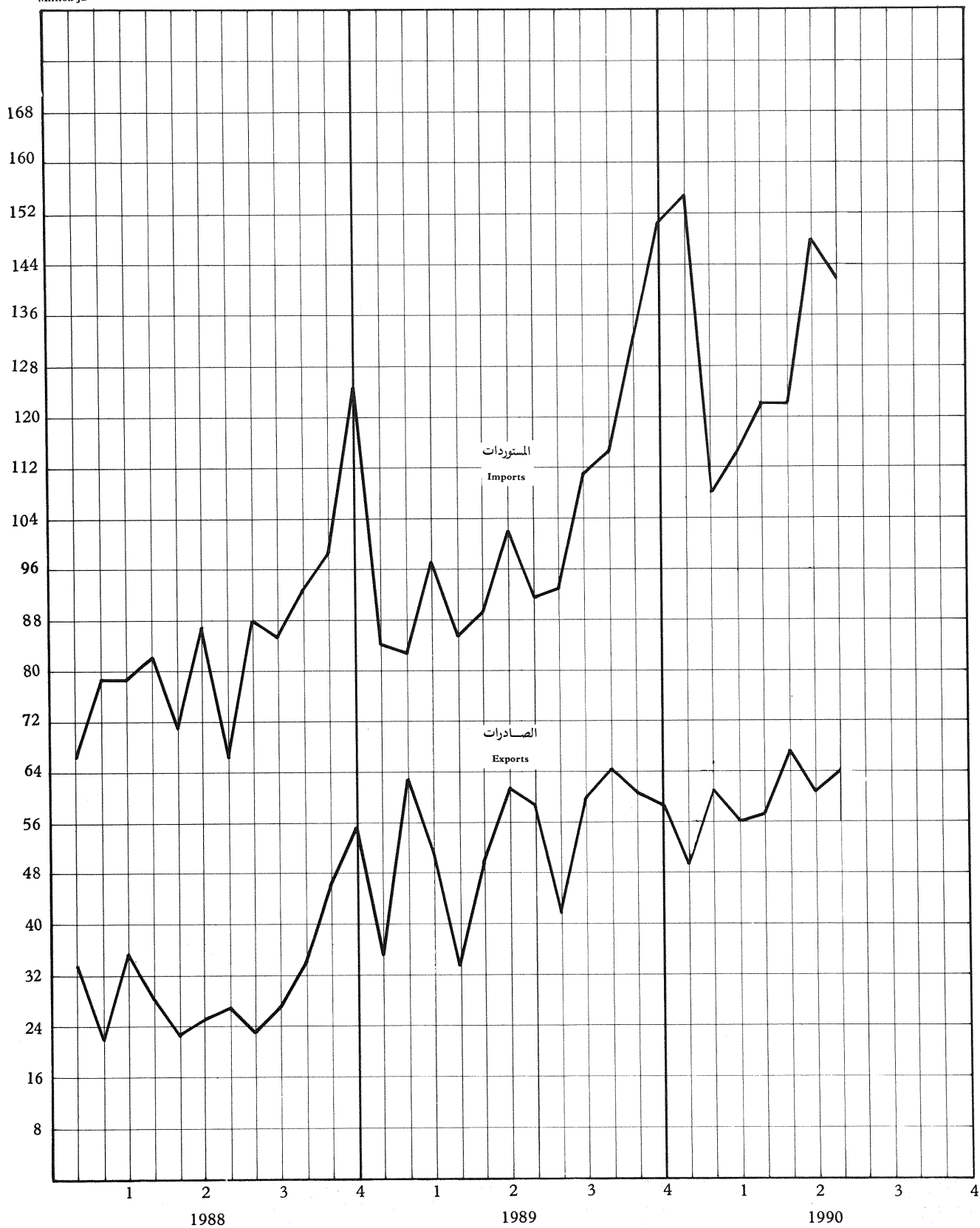

(٣٥) التركيب السلي للتجارة الخارجية حسب الاغراض الاقتصادية

(35) External Trade by Economic Functions

الف دينار

Thousand JD

1989 *								
تشرين ثاني	تشرين اول	ايلول	آب	1989 *	1988 *	1987	1986	التصنيف
NOV.	OCT.	SEP.	AUG.					
50,222	59,316	50,998	36,683	534,106	324,788	248,773	225,615	المصادر الوطنية
26,184	35,502	26,386	19,927	272,542	196,139	142,248	138,543	السلع الاستهلاكية
4,045	2,998	4,497	3,104	40,844	23,694	31,800	29,424	المواد الغذائية
18,213	29,349	19,407	14,169	202,045	158,381	102,698	101,076	سلع الاستهلاك الجاري
3,926	3,155	2,482	2,654	29,653	14,064	7,750	8,043	سلع الاستهلاك الدائم
20,314	18,750	21,308	13,447	221,470	112,549	87,320	76,533	المواد الخام
31	42	43	16	611	776	331	142	المحروقات والوقود
20,283	18,708	21,265	13,431	220,859	111,773	86,989	76,391	المواد الخام الاخرى
3,724	5,064	3,301	3,309	40,084	16,090	19,205	10,539	السلع الرأسمالية
2,226	2,846	1,852	2,521	26,492	10,459	15,351	8,583	مواد بناء
923	1,439	1,022	415	8,621	1,890	505	300	آلات ومعدات
575	779	427	373	4,971	3,741	3,349	1,656	سلع رأسمالية اخرى
0	0	3	0	10	10	0	0	مواد غير داخلية في مكان آخر
11,499	5,077	9,303	4,282	103,516	56,709	66,936	30,413	المعاد تصديرية
1,759	875	1,080	687	13,373	23,058	6,627	5,536	السلع الاستهلاكية
163	365	428	516	3,233	2,766	2,564	1,505	المواد الغذائية
600	174	175	46	2,942	2,921	1,442	1,079	سلع الاستهلاك الجاري
996	336	477	125	7,198	17,371	2,621	2,952	سلع الاستهلاك الدائم
506	175	821	1,002	10,546	13,268	17,128	8,674	المواد الخام
9	5	46	1	90	4	22	24	المحروقات والوقود
497	170	775	1,001	10,456	13,264	17,106	8,650	المواد الخام الاخرى
3,448	4,026	7,268	2,583	73,211	20,146	41,823	16,173	السلع الرأسمالية
76	45	175	20	2,539	795	469	1,153	مواد بناء
2,053	2,485	2,544	1,949	52,661	11,956	29,826	5,639	آلات ومعدات
1,319	1,496	4,549	614	18,011	7,395	11,528	9,381	سلع رأسمالية اخرى
5,786	1	134	10	6,386	237	1,358	30	مواد غير داخلية في مكان آخر
132,177	114,887	111,114	93,531	1,230,010	1,022,469	915,545	850,199	المستوردات
50,234	29,007	41,963	30,046	392,921	332,661	333,494	329,145	السلع الاستهلاكية
23,881	7,755	21,719	12,062	171,696	153,224	132,094	134,357	المواد الغذائية
16,704	12,862	11,587	9,519	131,223	100,761	116,241	115,079	سلع الاستهلاك الجاري
9,649	8,390	8,657	8,465	90,002	78,676	85,159	79,709	سلع الاستهلاك الدائم
50,017	57,344	39,766	36,340	486,772	363,290	340,706	284,216	المواد الخام
19,685	22,946	16,400	15,874	203,907	131,733	149,037	111,077	المحروقات والوقود
30,332	34,398	23,366	20,466	282,865	231,557	191,669	173,139	المواد الخام الاخرى
29,631	27,119	27,533	26,312	320,526	288,860	221,635	195,893	السلع الرأسمالية
12,875	11,128	12,014	10,743	142,630	130,283	87,886	76,675	آلات ومعدات النقل
13,239	12,605	11,455	12,645	137,731	124,729	99,856	90,948	آلات ومعدات اخرى
3,517	3,386	4,064	2,924	40,165	33,848	33,893	28,270	سلع رأسمالية اخرى
2,295	1,417	1,852	833	29,791	37,658	19,710	40,945	مواد غير داخلية في مكان آخر

المصدر : دائرة الاحصاءات العامة .
* : اولية .

(٣٥) التركيب السلمي للتجارة الخارجية حسب الاغراض الاقتصادية (تابع)

(35) External Trade by Economic Functions (Continued)

الف دينار

Thousand JD

CODE	1990 *							1989 *
	تموز JULY	حزيران JUNE	ايار MAY	نيسان APR.	اذار MAR.	شباط FEB.	كانون ثاني JAN.	كانون اول DEC.
DOMESTIC EXPORTS =====	57,540	57,372	56,218	51,925	51,242	54,507	44,620	53,219
CONSUMER GOODS	33,261	31,373	30,836	26,952	30,911	30,688	25,158	22,491
FOODSTUFFS	8,271	7,917	5,499	4,302	5,491	5,206	5,392	4,946
CURRENT CONSUMER GOODS	23,868	22,037	24,148	20,900	23,541	22,043	17,951	13,313
DURABLE CONSUMER GOODS	1,122	1,419	1,189	1,750	1,879	3,439	1,815	4,232
RAW MATERIALS	19,819	20,594	20,243	21,223	17,108	20,291	16,099	24,072
OIL AND FUELS	1	17	1	0	5	16	8	325
OTHER	19,818	20,577	20,242	21,223	17,103	20,275	16,091	23,747
CAPITAL GOODS	4,460	5,405	5,139	3,750	3,223	3,528	3,363	6,656
CONSTRUCTION MATERIALS	3,179	3,817	3,371	1,902	1,730	1,785	1,784	4,570
MACHINERY AND EQUIPMENTS	45	145	59	118	183	156	130	1,481
OTHER	1,236	1,443	1,709	1,730	1,310	1,587	1,449	605
MISCELLANEOUS	0	0	0	0	0	0	0	0
RE-EXPORTS =====	6,528	3,262	10,671	5,380	4,769	6,448	4,761	5,302
CONSUMER GOODS	821	939	1,258	768	1,407	980	613	2,049
FOODSTUFFS	142	408	543	375	765	374	226	369
CURRENT CONSUMER GOODS	191	350	275	118	307	127	178	156
DURABLE CONSUMER GOODS	488	181	440	275	335	479	209	1,524
RAW MATERIALS	168	564	1,192	230	361	887	211	564
OIL AND FUELS	11	0	1	0	5	2	3	3
OTHER	157	564	1,191	230	356	885	208	561
CAPITAL GOODS	5,539	1,757	5,201	4,367	2,998	4,579	3,936	2,535
CONSTRUCTION MATERIALS	4	60	149	43	53	89	178	235
MACHINERY AND EQUIPMENTS	4,372	985	3,675	3,136	1,608	3,078	2,394	699
OTHER	1,163	712	1,377	1,188	1,337	1,412	1,364	1,601
MISCELLANEOUS	0	2	3,020	15	3	2	1	154
IMPORTS =====	141,910	147,992	122,200	122,083	113,741	107,935	154,848	150,327
CONSUMER GOODS	59,580	60,290	37,911	37,473	36,280	39,498	64,141	53,853
FOODSTUFFS	33,930	28,594	10,562	8,394	13,896	18,436	39,798	28,608
CURRENT CONSUMER GOODS	16,532	20,087	18,655	18,809	15,790	13,340	14,252	16,955
DURABLE CONSUMER GOODS	9,118	11,609	8,694	10,270	6,594	7,722	10,091	8,290
RAW MATERIALS	51,798	57,189	47,795	50,855	51,591	40,924	47,956	46,793
OIL AND FUELS	16,738	21,325	18,985	22,217	29,863	19,391	23,075	20,883
OTHER	35,060	35,864	28,810	28,638	21,728	21,533	24,881	25,910
CAPITAL GOODS	29,954	29,363	34,838	31,208	25,285	26,018	41,655	43,368
MACHINERY & TRANSPORT EQUIP.	14,934	13,479	17,186	12,240	9,904	9,099	27,081	24,024
OTHER MACHINERY & EQUIP.	12,579	13,308	14,517	13,593	11,237	12,001	11,678	15,113
OTHER	2,441	2,576	3,135	5,375	4,144	4,918	2,896	4,231
MISCELLANEOUS	578	1,150	1,656	2,547	585	1,495	1,096	6,313

SOURCE: DEPARTMENT OF STATISTICS.

* : PRELIMINARY.

(36) Geographical Distribution of External Trade

الف دينار

Thousand JD

EXPORTS												المصادرات		البلد
1990 *						1989*						1989 *	1988 *	
تموز JULY	حزيران JUNE	ايار MAY	نيسان APR.	اذار MAR.	شباط FEB.	كانون ثاني JAN.	كانون اول DEC.	نشرين ثاني NOV.	نشرين اول OCT.	ايلول SEP.	آب AUG.	1989 *	1988 *	
57,540	57,372	56,218	51,925	51,242	54,507	44,620	53,219	50,222	59,316	50,998	36,683	534,106	324,788	المجموع
السوق العربية														
المشتركة :														
15,403	15,861	13,962	13,119	14,376	14,119	14,266	20,891	15,302	16,024	15,146	12,180	145,165	75,862	مصر
1,857	756	533	839	809	518	521	1,361	732	1,398	1,203	742	10,754	7,194	العراق
13,076	14,250	10,884	11,567	12,787	11,741	12,536	17,508	13,581	13,526	12,975	10,289	123,936	64,576	سوريا
302	632	2,153	567	504	1,307	801	1,572	385	1,022	443	836	7,983	3,290	بقية الدول
العربية :														
14,926	13,369	11,452	8,453	9,685	9,441	7,736	12,016	13,958	11,768	6,768	6,536	96,088	60,254	لبنان
1,256	1,158	600	396	593	985	834	439	171	103	105	559	3,753	1,080	السعودية
6,607	6,059	4,860	3,031	3,862	4,129	3,860	5,551	8,170	8,434	3,473	2,764	47,712	31,313	الكويت
1,959	1,620	1,470	1,485	1,434	1,151	1,420	1,703	1,555	1,169	877	1,534	15,503	9,392	البحرين
294	1,045	150	489	552	129	168	552	763	719	432	116	5,228	2,143	قطر
383	408	235	133	280	164	139	320	236	282	327	253	3,812	1,682	الإمارات
3,160	1,603	2,482	1,894	1,961	1,813	546	1,588	1,907	836	1,097	962	12,787	6,948	السوق الأوروبية
المشتركة :														
401	1,075	1,034	1,632	4,493	4,806	1,087	2,687	3,287	3,284	2,493	1,056	25,050	25,447	بلجيكا
25	19	21	4	26	27	35	64	46	11	10	0	145	771	فرنسا
4	4	386	863	1,328	1,209	421	632	1,014	758	36	172	10,308	3,086	ألمانيا الغربية
34	68	24	52	64	1,347	18	45	95	45	41	14	412	6,396	هولندا
50	413	60	299	121	176	8	17	563	0	279	0	1,403	357	إيطاليا
114	106	7	72	1,578	1,308	439	1,439	1,478	2,065	1,697	282	9,109	12,006	المملكة المتحدة
170	77	91	108	246	226	163	271	82	49	78	256	1,375	567	الدنمارك
2	7	1	3	3	4	3	4	7	4	1	1	40	30	اليونان
4	47	444	230	744	509	0	215	2	352	351	0	1,927	1,167	إسبانيا
0	333	0	0	384	0	0	0	0	0	0	331	331	13	بقية الدول
الأوروبية :														
7	1	11	128	19	16	14	11	10	2	5	3	58	1,482	النمسا
0	0	5	9	6	7	8	4	0	0	0	1	13	17	السويد
6	1	6	0	10	9	6	7	10	2	4	2	37	465	سويسرا
0	0	0	0	4	0	0	0	0	0	1	0	8	999	الولايات المتحدة
519	112	242	418	608	112	277	249	441	115	138	223	2,816	1,209	الدول الاشتراكية
1,078	3,576	3,829	526	5,237	5,881	2,745	2,836	3,905	5,782	3,789	1,649	53,664	39,686	بلغاريا
0	0	0	0	0	0	0	447	0	513	0	0	960	675	تشيكوسلوفاكيا
0	314	0	327	485	155	152	0	127	121	0	140	1,971	1,336	ألمانيا الشرقية
0	0	0	0	0	0	0	0	0	0	0	0	0	0	هنغاريا
0	0	0	0	13	0	0	0	0	0	0	0	0	0	2:
6	1	0	0	0	0	0	1,236	1,271	2,013	578	1,145	16,228	4,875	بولندا
0	0	0	0	0	1,119	633	623	1,128	0	0	0	11,812	7,149	رومانيا
877	357	2	2	1	0	0	0	0	0	0	0	0	0	4:
195	428	1,087	197	2,241	560	1,960	530	1,379	1,267	1,917	364	11,721	9,707	يوغوسلافيا
0	2,476	2,740	0	2,497	4,047	0	0	0	1,868	1,294	0	10,972	15,938	الصين الشعبية
13,463	11,014	13,367	13,005	5,391	2,380	8,756	3,136	2,735	14,135	10,001	9,500	94,933	55,426	الهند
783	1,182	7	1,882	8	1,943	0	1,525	1,145	1,035	8,177	1,721	18,162	6,635	اليابان
10,960	11,182	12,314	12,762	11,425	15,809	9,739	9,868	9,439	7,171	4,481	3,815	98,170	58,787	البلدان الأخرى
916	1,362	869	1,422	1,785	1,692	794	1,611	302	1,304	1,001	341	11,465	8,785	تركيا
2,151	680	1,118	2,213	704	530	1,522	634	755	561	249	0	11,269	7,347	تايلاند
491	1,685	40	1,125	0	1,240	0	2,308	54	1,261	0	0	9,824	6,665	كوريا الجنوبية
2,581	2,718	2,511	1,344	1,108	5,983	1,058	2,484	6,747	1,172	1,086	986	27,287	10,956	اندونيسيا
0	720	508	829	1,224	322	1,204	379	774	351	935	737	6,293	3,998	الباكستان

المصدر : دائرة الإحصاءات العامة .
* : أولية .

(٣٦) التوزيع الجغرافي للتجارة الخارجية (تابع)

الف دينار

(36) Geographical Distribution of External Trade (Continued)

Thousand JD

COUNTRY	المستوردات												1989 *	1988 *
	1990 *						1989 *							
	تموز JULY	حزيران JUNE	أيار MAY	نيسان APR.	أذار MAR.	شباط FEB.	كانون ثاني JAN.	كانون أول DEC.	تشرين ثاني NOV.	تشرين أول OCT.	أيلول SEP.	آب AUG.		
TOTAL	141,910	147,992	122,200	122,083	113,741	107,935	154,848	150,327	132,177	114,887	111,114	93,531	1144,817	1022,469
A.C.M. COUNTRIES:	16,847	16,520	24,736	21,783	25,978	21,127	24,600	26,948	23,611	24,290	24,475	18,618	169,300	139,621
EGYPT	1,383	1,640	1,843	1,310	2,028	928	1,640	2,145	1,168	1,612	2,248	1,058	12,262	9,658
IRAQ	14,585	13,734	21,486	19,612	23,067	18,606	22,312	23,633	21,475	21,068	20,575	16,830	142,355	117,334
SYRIA	867	1,146	1,406	861	883	1,565	649	1,169	968	1,611	1,652	730	11,426	9,619
OTHER ARAB COUNTRIES:														
RIES	8,389	17,235	9,655	13,758	14,869	8,735	8,385	7,269	12,705	12,850	6,650	4,437	141,439	122,060
LEBANON	798	945	889	557	853	633	893	973	805	924	500	489	8,471	7,950
SAUDI ARABIA	3,196	8,159	2,714	6,871	10,644	2,724	3,079	2,818	4,668	5,155	1,736	1,168	83,626	74,236
KUWAIT	3,660	5,108	3,167	2,939	2,460	3,575	2,567	2,456	3,269	3,636	3,800	1,795	25,996	22,702
BAHRAIN	24	1,273	1,551	1,299	36	332	622	4	1,190	2,321	83	2	4,904	3,783
QATAR	152	1,134	356	210	556	1,016	580	391	2,401	514	232	575	7,194	6,312
U.A.E.	139	300	355	1,086	223	172	246	245	160	142	156	111	4,261	1,348
E.E.C. COUNTRIES:	38,006	47,174	35,998	34,215	29,056	30,555	46,819	49,842	38,051	28,887	28,992	29,981	305,095	299,115
BELGIUM	2,356	2,000	3,675	3,055	2,144	3,815	2,430	2,516	3,024	2,977	2,927	1,445	24,198	24,190
FRANCE	5,720	10,442	3,465	4,480	4,293	3,141	18,935	16,102	9,215	2,956	5,735	4,875	43,415	39,578
W. GERMANY	7,231	8,492	9,151	8,452	6,952	7,084	7,926	7,594	6,483	7,072	4,699	6,919	66,050	65,950
NETHERLANDS	3,966	4,165	3,308	2,906	3,195	2,686	5,058	5,764	4,413	2,106	3,648	2,116	32,030	31,902
ITALY	5,502	6,778	5,805	5,867	4,644	5,335	4,512	5,779	5,093	5,883	3,951	4,631	47,808	46,470
U.K.	6,732	8,802	7,866	7,325	5,369	5,966	5,711	8,429	7,192	5,638	5,645	7,110	65,128	64,843
DENMARK	628	754	485	552	692	462	614	845	486	557	612	353	7,427	7,417
GREECE	738	1,020	471	395	311	976	472	530	749	569	305	409	5,883	5,609
SPAIN	4,359	3,380	1,002	938	1,030	982	811	834	1,186	777	967	1,036	10,945	10,945
OTHER EUROPEAN COUNTRIES	6,041	4,076	5,163	4,138	3,913	3,578	3,764	8,493	4,152	6,828	6,063	3,974	46,713	46,704
AUSTRIA	885	1,319	1,819	1,112	1,321	1,068	814	1,184	983	1,741	2,263	486	9,512	9,507
SWEDEN	1,481	719	1,419	685	674	544	1,131	1,619	1,350	1,664	636	643	11,236	11,233
SWITZERLAND	3,063	1,340	1,269	1,807	1,296	1,273	1,120	1,326	1,380	2,855	2,687	2,443	20,999	20,998
U.S.A.	27,528	24,882	16,654	15,185	7,755	16,932	41,587	23,723	20,771	10,042	21,077	14,064	128,968	128,860
SOCIALIST COUNTRIES:														
RIES	9,098	8,729	8,385	8,650	11,375	8,185	9,009	12,306	6,209	8,858	7,409	7,439	98,768	83,597
BULGARIA	1,093	229	1,183	770	3,424	293	2,343	5,594	1,662	800	234	172	11,527	11,527
CZECHOSLOVAKIA	511	634	499	357	578	632	405	460	390	399	372	843	6,492	5,730
E. GERMANY	409	317	540	268	294	231	292	186	361	142	124	239	3,918	3,918
HUNGARY	1,453	504	369	531	525	529	722	682	362	336	527	968	5,914	5,914
POLAND	231	827	1,644	1,693	1,139	2,762	261	669	553	457	1,500	73	11,048	5,386
ROMANIA	1,115	1,039	834	1,599	648	968	1,046	757	719	1,051	863	2,123	28,284	23,128
U.S.S.R.	370	925	560	312	377	208	341	308	113	1,012	1,007	169	4,499	4,499
YUGOSLAVIA	364	1,451	886	684	2,327	861	2,353	986	826	2,122	1,519	638	7,626	5,965
CHINA	3,552	2,803	1,870	2,436	2,063	1,701	1,246	2,664	1,223	2,539	1,263	2,214	19,460	17,530
INDIA	2,218	1,803	3,029	1,508	773	1,542	1,764	1,190	952	1,065	536	370	21,497	2,786
JAPAN	4,734	5,356	5,733	3,742	3,752	2,556	3,564	4,334	4,487	3,224	3,498	4,313	55,649	54,142
OTHER COUNTRIES	29,049	22,217	12,847	19,104	16,270	14,725	15,356	16,222	21,239	18,843	12,414	10,335	177,388	145,584
TURKEY	2,539	2,585	1,971	3,542	3,490	2,852	4,162	3,846	5,138	2,639	2,153	1,440	31,828	29,016
TAIWAN	2,638	3,108	2,910	2,806	3,282	1,992	1,872	3,238	1,966	2,130	1,824	1,941	25,321	20,511
SOUTH KOREA	2,137	1,621	937	1,636	1,337	1,225	1,042	1,672	1,189	1,550	1,102	988	16,064	12,786
INDONESIA	1,161	260	1,404	772	113	1,123	141	214	348	1,033	204	141	11,668	4,547
PAKISTAN	210	128	131	145	225	30	100	124	62	54	223	127	1,875	635

SOURCE : DEPARTMENT OF STATISTICS .

* : PRELIMINARY .

(٣٧) التركيب السلمي للصادرات الوطنية حسب التصنيف الدولي

(37) Domestic Exports by Commodity According to SITC

الف دينار

Thousand JD

1989 *				1989 *	1988 *	1987	1986	التصنيف
نشرين ثاني NOV.	نشرين أول OCT.	أيلول SEP.	آب AUG.					
50,222	59,316	50,998	36,683	534,106	324,788	248,773	225,615	المجموع
5,473	4,181	5,234	3,124	48,623	30,010	33,837	41,932	٠٠ المواد الغذائية والحيوانات الحية
77	16	76	95	1,161	560	2,750	3,493	حيوانات حية
1,575	1,264	947	602	10,462	5,862	4,475	1,841	منتجات الدلبان والبيض
0	0	0	0	2,166	832	3,213	1,564	دقيق الحنطة والقمح
3,104	2,424	3,795	2,101	27,914	15,168	14,765	13,377	الخصروات
436	277	138	182	4,592	4,400	5,246	8,475	الفواكة والمكسرات
0	0	2	0	227	1,408	1,721	12,407	الدعلاف
410	42	159	590	2,845	1,488	3,037	1,390	٠١ المشروبات والتبغ
90	2	49	48	503	1,379	3,017	1,297	السجائر
18,451	26,610	19,919	14,361	224,913	146,862	91,502	97,829	٠٢ المواد الخام غير المألحة للاكل عدا المحروقات
10,551	11,684	14,597	9,471	146,270	76,682	61,002	64,805	الفوسفات
7,283	13,299	4,571	4,490	71,176	67,311	28,003	31,396	البوتاس
0	0	0	3	6	338	344	145	٠٣ الوقود المعدني ومواد الشحيم والمواد المشابهة
129	21	250	0	2,446	632	437	1,514	٠٤ زيوت وشحوم حيوانية ونباتية
129	21	215	0	2,384	365	196	1,373	زيت زيتون
13,816	18,385	16,039	10,936	155,974	91,625	69,932	54,455	٠٥ مواد كيميائية
167	228	258	105	1,693	1,264	1,176	313	الدهانات
3,860	3,153	2,005	2,685	29,873	18,534	18,633	15,430	الدوية
116	831	1,548	949	8,484	2,280	3,846	4,092	المنظفات والمابون
4,024	10,221	8,221	3,764	69,047	48,943	30,143	29,072	الاسمدة
7,015	6,442	5,683	4,934	63,659	35,371	37,343	19,622	٠٦ بضائع مصنوعة مصنفة حسب المادة
885	230	385	34	4,348	1,366	115	611	منتجات الاخشاب
913	752	763	1,075	8,828	4,858	5,047	3,178	الورق والكرتون
1,177	1,353	1,672	716	12,891	13,092	11,160	3,322	الغزل والنسيج ومصنوعاتها
643	436	618	916	7,476	3,234	10,482	3,975	الاسمنتات
1,045	1,752	1,290	751	10,901	3,762	2,464	1,408	٠٧ آلات ومعدات نقل
3,883	1,883	2,421	1,984	24,716	13,749	9,877	7,320	٠٨ مصنوعات متنوعة
547	1,676	1,300	990	10,433	3,345	1,293	739	ملا بس
528	304	290	199	3,563	3,573	3,753	3,924	مصنوعات بلاستيكية
0	0	3	0	23	951	0	0	٠٩ اصناف ومعاملات غير مصنفة

المصدر : دائرة الاحصاءات العامة .
* : اولية .

(٣٧) التركيب السلمي للصادرات الوطنية حسب التصنيف الدولي (تابع)

(37) Domestic Exports by Commodity According to SITC (Continued)

الف دينار

Thousand JD

CODE	1990 *							1989 *	
	تموز JULY	حزيران JUNE	ايار MAY	نيسان APR.	اذار MAR.	شباط FEB.	كانون ثاني JAN.	كانون اول DEC.	
TOTAL	57,540	57,372	56,218	51,925	51,242	54,507	44,620	53,219	
0. FOOD AND LIVE									
ANIMALS	8,158	7,575	5,117	3,848	5,080	5,110	5,287	6,392	
LIVE ANIMALS	470	183	8	4	32	3	5	21	
DAIRY PRODUCTS & EGGS	779	745	914	1,282	1,504	913	1,376	1,659	
WHEAT & FLOUR OF WHEAT	0	0	0	1	0	536	373	0	
VEGETABLES	4,899	4,460	3,182	1,648	2,402	2,624	2,824	3,887	
FRUITS AND NUTS	1,787	1,893	714	688	741	662	445	562	
FODDER	24	0	0	0	0	0	0	0	
1. BEVERAGES AND TOBACCO	242	475	573	516	578	148	338	138	
CIGARETTES	114	52	104	0	80	50	49	71	
2. CRUDE MAT., INEDIBLE, EXCEPT FUELS	17,159	21,619	21,082	22,258	16,187	23,902	17,734	17,147	
PHOSPHATES	10,946	12,281	13,967	13,026	9,887	13,731	10,281	12,603	
POTASH	5,759	8,243	6,829	8,807	5,943	9,698	7,062	3,916	
3. MINERAL FUELS, LUBRICANTS & RELATED MATERIALS	0	0	0	0	0	0	5	0	
4. ANIMAL & VEGETABLE OILS & FATS	44	15	31	30	40	57	386	599	
OLIVE-OIL	2	14	31	23	40	16	386	580	
5. CHEMICALS	17,747	15,804	18,039	13,863	18,089	13,308	11,472	13,238	
PAINTS	601	313	350	389	241	232	514	228	
MEDICAMENTS	2,927	3,323	4,949	2,044	3,027	3,563	2,195	4,644	
DETERGENTS AND SOAP	2,514	2,492	1,191	897	1,034	771	1,060	978	
FERTILIZERS	7,232	2,549	8,015	5,641	10,039	5,427	4,930	1,350	
6. MANUFACTURED GOODS CLASSIFIED BY MAT.	9,000	8,452	7,082	6,145	6,481	6,272	5,470	10,618	
ARTICLES OF WOODS	13	1	1	604	566	739	472	1,021	
PAPER AND CARDBOARD	836	1,204	847	854	757	495	869	917	
TEXTILE YARN, FABRICS, MADE UP ARTICLES & RELATED PRODUCTS	3,369	2,225	1,648	1,911	1,837	1,567	1,535	1,889	
CEMENT	2,191	3,041	1,780	507	269	624	552	2,095	
7. MACHINERY & TRANSPORT EQUIP.	1,112	1,339	1,301	1,766	1,309	1,605	1,491	1,613	
8. MISC. MANUFACTURED ARTICLES	4,078	2,093	2,993	3,499	3,425	4,105	2,315	3,474	
CLOTHES	759	493	514	663	776	454	317	1,347	
PLASTIC PRODUCTS	451	303	425	402	501	492	655	458	
9. COMMODITIES & TRANSACTIONS NOT CLASSIFIED ELSEWHERE	0	0	0	0	53	0	122	0	

SOURCE : DEPARTMENT OF STATISTICS .

* : PRELIMINARY .

(٣٨) التركيب السلي للمستوردات حسب التصنيف الدولي

(38) Imports by Commodity According To SITC

الف دينار

Thousand JD

1989 *				1989 *	1988 *	1987	1986	التصنيف
تشرين ثاني NOV.	تشرين أول OCT.	أيلول SEP.	آب AUG.					
132,177	114,887	111,114	93,531	1,230,010	1,022,469	915,545	850,199	المجموع
25,177	8,911	23,304	12,237	197,650	172,909	155,719	165,568	٠٠ المواد الغذائية والحيوانات الحية
387	49	1,465	4	3,575	4,334	3,627	2,923	حيوانات حية
2,194	1,493	357	1,743	18,233	28,654	27,020	24,324	الحيوانات
1,865	890	3,077	945	19,334	16,728	15,798	17,012	منتجات اللبان والبيض
70	181	200	5,878	17,536	25,417	28,710	15,822	دقيق الحنطة والقمح
9	0	4,707	33	7,972	10,570	7,256	9,772	أرز مقشور
49	0	0	0	12,036	8,251	9,307	8,696	السكر
2,705	2,492	2,380	1,063	24,534	17,410	16,506	25,367	الفواكه والخضروات والمكسرات
839	444	328	270	7,098	7,700	6,100	6,240	القهوة والشاي والكاكاو
901	914	1,435	765	8,855	6,822	7,999	6,672	والبهيات
349	606	987	322	3,991	3,272	3,413	3,415	٠١ المشروبات والتبغ
249	178	259	48	2,205	1,372	1,686	1,618	التبغ الخام
								السجائر
								٠٢ المواد الخام غير الصالحة للاكل
7,858	3,983	4,543	2,780	40,705	37,591	34,730	28,646	عدا المحروقات
270	1,420	633	839	8,696	8,166	7,189	6,457	اللاخواب والفلبين
1,073	606	685	498	7,368	5,152	4,418	3,042	اللايف النسيجية وفضلاتها
4,277	694	412	999	9,744	4,938	2,615	2,796	الحبوب والمكسرات الزيتية
								٠٣ الوقود المعدني ومواد التشحيم
22,139	27,049	20,272	18,408	235,435	157,808	156,138	116,480	والمواد المشابهة
18,532	22,084	15,329	14,610	190,272	127,110	118,590	92,832	النفط الخام
								٠٤ زيوت وشحوم حيوانية
454	1,251	149	804	7,197	10,863	8,018	9,417	ونباتية
17,566	13,977	11,769	10,121	134,314	100,501	91,671	74,865	٠٥ مواد كيميائية
3,607	4,295	5,170	3,316	37,316	24,656	19,646	18,046	أدوية ومستحضرات طبية
360	191	128	270	3,085	3,737	2,903	3,672	مواد ومستحضرات الزينة
314	249	348	233	5,108	4,282	5,818	4,611	والعطور والتنظيف
5,904	3,028	2,929	2,529	34,225	27,734	24,079	14,302	اللاسمدة
								مواد بلاستيكية
								٠٦ بضائع مصنوعة مصنفة حسب
23,708	24,893	17,622	17,322	225,523	177,082	163,189	140,947	المادة
2,388	1,446	1,313	1,963	22,330	17,336	14,834	12,292	المصنوعات المطاطية
3,267	1,782	1,853	1,942	25,410	20,833	16,149	12,776	الورق والكرتون
4,916	5,422	4,065	4,426	50,877	34,419	29,468	26,102	الغزل والمنسوجات والمصنوعات
17	10	0	27	211	164	115	107	منها
4,837	8,724	4,668	3,227	54,259	43,165	51,092	41,894	اللاسمتات
								الحديد والصلب
24,102	22,276	22,172	21,325	258,736	233,671	186,290	176,604	٠٧ آلات ومعدات النقل
14,358	15,174	13,105	13,961	149,983	130,301	103,018	103,225	آلات كهربائية وغير
9,744	7,102	9,067	7,364	108,753	103,370	83,272	73,379	كهربائية
								وساكن نقل وقطعها
7,993	7,919	7,888	7,511	84,856	75,412	87,734	79,863	٠٨ مصنوعات متنوعة
423	342	360	679	4,816	6,572	12,883	10,766	آثاث
2,375	2,151	1,301	1,340	22,550	18,990	19,807	22,256	ملابس و أحذية
1,084	1,212	970	2,159	14,321	12,859	19,150	14,589	أجهزة وأدوات مهنية
								وعلمية
								٠٩ أصناف ومعاملات غير
2,279	3,714	1,960	2,258	36,739	49,810	24,057	51,137	مصنفة

المصدر : دائرة الإحصاءات العامة .
* : أولية .

(٣٨) التركيب السلي للمستوردات حسب التصنيف الدولي (تابع)

(38) Imports by Commodity According To SITC (Continued)

الف دينار

Thousand JD

CODE	1990 *						1989 *	
	تموز JULY	حزيران JUNE	ايار MAY	نيسان APR.	اذار MAR.	شباط FEB.	كانون ثاني JAN.	كانون اول DEC.
TOTAL =====	141,910	147,992	122,200	122,083	113,741	107,935	154,848	150,327
0. FOOD AND LIVE ANIMALS	35,294	29,384	14,250	11,156	14,302	21,903	40,785	32,918
LIVE ANIMALS	777	371	1,620	2,150	1,326	3,674	52	562
MEAT	6,783	5,573	2,047	1,282	2,227	2,144	2,083	4,614
DAIRY PRODUCTS AND EGGS	4,269	2,704	1,173	870	1,817	2,003	2,339	3,775
WHEAT AND FLOUR OF WHEAT	6,273	7,418	23	0	2,135	6,510	23,856	0
RICE	21	4,712	396	0	25	44	4,198	241
SUGAR	22	4	4	0	5	3	1	200
FRUITS, VEGETABLES AND NUTS	1,235	1,931	2,513	1,780	3,184	1,877	1,704	3,568
COFFEE, TEA, COCOA AND SPICES	1,819	845	1,222	470	722	836	931	806
1. BEVERAGES AND TOBACCO	519	794	1,447	1,659	476	274	329	570
CRUDE TOBACCO	125	163	854	1,337	231	26	72	200
CIGARETTES	206	290	84	171	43	44	47	64
2. CRUDE MATERIALS, INEDIBLE, EXCEPT FUELS	3,118	5,112	5,182	3,671	4,248	2,676	2,396	3,223
WOOD, LUMBER AND CORK	84	21	40	55	51	10	33	277
TEXTILE FIBERS AND THEIR WASTE	818	1,436	1,104	629	1,248	494	594	1,384
OIL SEEDS, OIL NUTS AND OIL KERNELS	646	2,225	2,661	1,072	783	224	140	1,443
3. MINERAL FUELS, LUBRICANTS AND RELATED MATERIALS	16,626	20,821	19,626	23,145	31,207	19,625	23,133	25,089
CRUDE OIL	11,079	15,532	14,873	18,420	26,168	16,524	19,789	19,644
4. ANIMAL AND VEGETABLE OILS AND FATS	4,836	3,523	385	745	1,580	1,312	2,264	578
5. CHEMICALS	14,702	20,656	13,854	15,908	15,047	14,416	13,199	15,877
MEDICAL & PHARMAC. PRODUCTS	3,044	3,975	1,828	2,007	2,244	2,320	2,269	3,343
ESSENTIAL OILS & PERFUME MATERIALS	969	809	707	780	602	462	636	290
POLISHING & CLEANING PREPS.	606	362	187	404	183	150	206	1,211
FERTILIZERS	3,632	4,892	3,860	4,919	5,620	5,000	4,111	5,242
PLASTIC MATERIALS								
6. MANUFACTURED GOODS CLASSIFIED BY MATERIAL	28,373	28,278	24,574	25,372	19,320	19,352	24,629	21,902
RUBBER PRODUCTS	1,672	2,249	1,813	1,536	1,244	1,300	1,927	2,605
PAPER AND CARDBOARD	4,303	3,570	4,253	2,086	2,216	2,721	2,403	2,825
TEXTILE YARN, FABRICS, MADE-UP ARTICLES AND RELATED PRODUCTS	5,759	5,862	6,379	6,563	6,590	4,994	5,158	5,806
CEMENT	0	6	48	0	0	6	6	34
IRON AND STEEL	6,677	8,043	2,171	5,869	2,731	1,697	6,654	2,987
7. MACHINERY AND TRANSPORT EQUIPMENT	27,217	27,145	30,641	26,182	19,385	20,365	40,316	37,057
ELECTRICAL & NON-ELECTRICAL MACHINERY	14,431	13,939	13,976	14,389	9,677	11,511	13,402	18,501
TRANSPORT EQUIPMENTS & SPAREPARTS	14,786	13,207	16,664	11,793	9,708	8,854	26,914	18,556
8. MISC. MANUFACTURED ARTICLES	8,185	10,593	8,878	10,768	6,888	6,441	6,096	6,839
FURNITURE	644	1,113	648	1,334	392	224	481	349
CLOTHING AND FOOTWEAR	1,454	3,304	2,002	3,733	1,863	978	958	1,537
SCIENTIFIC INSTRUMENTS, PHOTO- GRAPHIC EQUIPMENT ETC.	1,281	1,507	1,686	1,704	1,304	1,998	1,819	834
9. COMMODITIES AND TRANSACTIONS NOT CLASSIFIED ELSEWHERE	3,040	1,686	3,363	3,477	1,288	1,571	1,701	6,274

SOURCE : DEPARTMENT OF STATISTICS .

* : PRELIMINARY .

(٣٩) الصادرات الوطنية الى دول السوق العربية المشتركة حسب التصنيف الدولي

(39) Domestic Exports to ACMC According to SITC

الف دينار

Thousand JD

1989 *				1989 *	1988 *	1987	1986	التصنيف
تشرين ثاني NOV.	تشرين أول OCT.	أيلول SEP.	آب AUG.					
15,302	16,024	15,146	12,180	145,165	75,862	81,885	52,827	المجموع
1,551	1,160	969	636	13,258	8,190	10,347	17,060	٠٠ المواد الغذائية والحيوانات الحية
0	4	0	8	1,148	318	1,337	1,583	الخضروات
0	2	0	0	1,089	257	1,212	1,396	البندورة ورب البندورة
0	0	0	0	1	0	5	126	الباذنجان
0	0	0	0	6	3	129	190	الفواكة والمكسرات
0	0	0	0	1	2	125	181	الحمضيات
0	0	0	0	0	1	1	2	البطيخ والشمام
0	0	2	0	222	1,408	1,718	12,145	الأعلاف
285	24	46	36	565	796	1,795	76	٠١ المشروبات والتبغ
0	0	0	0	0	738	1,778	0	السجائر
470	336	274	682	4,308	755	368	883	٠٢ المواد الخام غير الصالحة للاكل عدا المحروقات
0	0	0	0	3	335	326	104	٠٣ الوقود المعدني ومواد التشحيم والمواد المشابهة
82	16	110	0	378	278	241	286	٠٤ زيوت وشحوم حيوانية ونباتية
5,129	6,249	5,913	5,836	52,675	24,582	28,270	16,537	٠٥ مواد كيميائية
2,021	1,590	1,242	1,819	14,241	6,854	10,271	9,196	الدوائية
33	736	1,485	908	7,820	2,118	3,698	3,944	المنظفات والصابون
5,491	5,335	4,980	3,695	52,599	29,701	32,188	12,300	٠٦ بضائع مصنوعة مصنعة حبيب المسادة
282	372	487	335	4,500	2,091	9,242	1,636	الاسمنت
936	1,597	1,072	537	8,819	2,519	1,477	611	٠٧ آلات ومعدات النقل
1,358	1,307	1,782	758	12,560	8,696	6,873	4,970	٠٨ مصنوعات متنوعة
0	0	0	0	0	10	0	0	٠٩ اصناف ومعاملات غير مصنفة

المصدر : دائرة الإحصاءات العامة .
* : أولية .

(٣٩) الصادرات الوطنية الى دول السوق العربية المشتركة حسب التصنيف الدولي (تابع)

الف دينار

(39) Domestic Exports to ACMC According to SITC (Continued)

Thousand JD

CODE	1990 *							1989 *
	تموز JULY	حزيران JUNE	أيار MAY	نيسان APR.	آذار MAR.	شباط FEB.	كانون ثاني JAN.	كانون أول DEC.
TOTAL =====	15,403 =====	15,861 =====	13,962 =====	13,119 =====	14,376 =====	14,119 =====	14,266 =====	20,891 =====
0. FOOD AND LIVE ANIMALS -----	703 ---	645 ---	882 ---	1,612 ---	1,624 ---	1,416 ---	2,055 ---	2,113 ---
VEGETABLES	0	0	55	290	254	0	318	517
TOMATOES AND TOMATO JUICE	0	0	53	290	229	0	309	516
EGGPLANTS	0	0	0	0	0	0	0	1
FRUITS AND NUTS	5	7	84	92	4	0	0	0
CITRUS FRUITS	0	0	3	0	0	0	0	1
WATERMELONS	6	1	0	0	0	0	0	0
FODDER	0	0	0	0	0	0	0	0
1. BEVERAGES AND TOBACCO -----	113 ---	409 ---	470 ---	449 ---	419 ---	91 ---	285 ---	68 ---
CIGARETTES	0	0	0	0	0	0	0	0
2. CRUDE MATERIALS, INEDIBLE, EXCEPT FUELS -----	147 ---	459 ---	205 ---	198 ---	217 ---	288 ---	402 ---	304 ---
3. MINERAL FUELS, LUBRICANTS AND RELATED MATERIALS -----	0 -	0 -	0 -	0 -	0 -	0 -	0 -	0 -
4. ANIMAL AND VEGETABLE OILS AND FATS -----	42 ---	0 -	0 -	8 -	0 -	40 ---	313 ---	159 ---
5. CHEMICALS -----	6,644 -----	8,044 -----	6,836 -----	4,235 -----	5,046 -----	5,138 -----	4,805 -----	6,777 -----
MEDICAMENTS	525	1,365	2,714	877	1,461	1,740	1,347	2,160
DETERGENTS AND SOAP	2,457	2,365	1,120	817	960	701	1,051	904
6. MANUFACTURED GOODS CLASSIFIED BY MATERIAL -----	5,817 -----	4,367 -----	3,719 -----	4,385 -----	4,940 -----	4,699 -----	4,036 -----	8,331 -----
CEMENT	55	240	66	142	34	70	91	948
7. MACHINERY AND TRANSPORT EQUIP. -----	936 ---	1,019 ---	969 ---	1,430 ---	1,067 ---	1,341 ---	1,253 ---	1,391 ---
8. MISC. MANUFACTURED ARTICLES -----	1,001 ---	918 ---	881 ---	802 ---	1,063 ---	1,106 ---	1,117 ---	1,748 ---
9. COMMODITIES AND TRANSACTION NOT CLASSIFIED ELSEWHERE -----	0 -	0 -	0 -	0 -	0 -	0 -	0 -	0 -

SOURCE: DEPARTMENT OF STATISTICS.

* : PRELIMINARY .

(٤٠) المستوردات من دول السوق العربية المشتركة حسب التصنيف الدولي

(40) Imports From ACMC According to SITC

الف دينار

Thousand JD

1989 *				1989 *	1988 *	1987	1986	التصنيف
تشرين ثاني NOV.	تشرين أول OCT.	أيلول SEP.	آب AUG.					
23,611	24,290	24,475	18,618	250,645	139,621	120,664	99,642	المجموع
770	1,344	3,099	622	17,943	11,752	10,340	18,261	٠٠ المواد الغذائية والحيوانات الحية
7	1	2	0	19	240	24	65	حيوانات حية
183	338	1,219	270	3,701	3,852	3,524	5,094	الفواكه
258	689	157	209	4,274	774	580	3,263	الخضروات
9	0	267	0	731	828	1,655	2,389	أرز
0	137	1,250	35	7,170	4,650	844	5,422	حنطة وشعير
73	0	46	1	221	210	219	144	٠١ المشروبات والتبغ
169	320	2,680	290	5,447	12,283	9,280	8,335	٠٢ المواد الخام غير الصالحة للاكل عدا المحروقات
19,943	20,050	16,705	16,424	200,911	101,088	90,504	65,045	٠٣ الوقود المعدني ومواد التشحيم والمواد المشابهة
32	0	0	0	50	0	0	10	٠٤ زيوت وشحوم حيوانية ونباتية
965	730	419	212	6,817	4,810	2,845	1,086	٠٥ مواد كيميائية
666	907	1,134	810	11,940	6,516	4,850	4,056	٠٦ بضائع مصنوعة مصنفة حسب المسادة
263	373	576	360	5,531	4,007	2,314	1,990	المنسوجات
103	34	46	64	679	350	319	38	الخشاب
10	0	0	0	35	163	24	141	الزجاج
215	203	21	42	1,393	560	515	355	٠٧ آلات ومعدات النقل
778	616	371	217	5,775	2,367	2,103	2,350	٠٨ مصنوعات متنوعة
479	437	214	138	3,693	1,495	1,215	1,611	ملابس
0	120	0	0	148	35	8	0	٠٩ مواد غير مصنفة

المصدر : دائرة الإحصاءات العامة .
* : أولية .

(٤٠) المستوردات من دول السوق العربية المشتركة حسب التصنيف الدولي (تابع)

الف دينار
Thousand JD

(40) Imports From ACMC According to SITC (Continued)

CODE	1990 *							1989 *
	تموز JULY	حزيران JUNE	ايار MAY	نيسان APR.	آذار MAR.	شباط FEB.	كانون ثاني JAN.	كانون اول DEC.
TOTAL =====	16,847 =====	16,520 =====	24,736 =====	21,783 =====	25,978 =====	21,127 =====	24,600 =====	26,948 =====
0. FOOD AND LIVE ANIMALS	793	1,035	1,461	730	1,487	1,608	525	531
LIVE ANIMALS	200	27	2	37	23	85	1	0
FRUITS	420	714	907	477	1,381	270	292	210
VEGETABLES	58	23	277	2	39	184	23	54
RICE	0	0	0	0	0	0	0	0
WHEAT AND BARLEY	0	12	93	51	38	841	0	0
1. BEVERAGES AND TOBACCO	5	19	4	6	30	16	19	13
2. CRUDE MATERIALS, INEDIBLE, EXCEPT FUELS	238	1,072	2,582	690	917	362	387	378
3. MINERALS FUELS, LUBRICANTS & RELATED MATERIALS	13,733	12,062	17,608	17,430	21,517	17,603	21,011	22,261
4. ANIMALS & VEGETABLES OILS & FATS	0	0	0	0	0	0	0	0
5. CHEMICALS	725	720	1,140	1,293	586	644	616	1,420
6. MANUFACTURED GOODS CLASSIFIED BY MATERIAL	616	787	1,244	832	1,016	418	1,238	1,666
TEXTILES	266	351	570	593	743	266	326	966
WOODS	55	143	1	2	70	26	179	137
GLASS	0	26	0	9	21	28	39	0
7. MACHINERY & TRANSPORT EQUIP.	205	160	100	176	99	132	404	157
8. MISCELLANEOUS MANUFACTURED ARTICLES	532	665	557	626	326	344	375	514
CLOTHES	271	418	391	541	43	52	266	355
9. COMMODITIES & TRANSACTIONS NOT CLASSIFIED ELSEWHERE	0	0	40	0	0	0	25	8

SOURCE: DEPARTMENT OF STATISTICS.
* : PRELIMINARY .

(٤١) الأرقام القياسية لسعر الوحدة ووحدة الكمية للصادرات - المستوردات

(41) Indices of Unit Price and Unit Volume of Exports - Imports

(1985 = 100)

سبب التصريف الدولي							الفترة
مجموع الصادرات	مواد غذائية وحيوانات حية	مشروبات وخبز	مواد خام عدا المحروقات	مواد كيميائية	مواد مصنعة	مصنوعات متنوعة	
TOTAL EXPORTS	FOOD & LIVE ANIMALS (0)	BEVERAGES & TOBACCO (1)	RAW MATERIALS EXCEPT FUELS (2)	CHEMICALS (5)	MANUFACTURED GOODS (6)	VARIOUS MANUFACTURED GOODS (8)	
١ (الرقم القياسي لسعر الوحدة							
103.6	103.7	102.5	112.9	106.5	91.7	89.1	١٩٨٢
94.6	98.4	101.7	99.2	92.0	92.9	73.0	١٩٨٣
103.1	100.6	103.0	104.0	118.1	98.7	100.4	١٩٨٤
100.0	100.0	100.0	100.0	100.0	100.0	100.0	١٩٨٥
86.1	98.3	118.7	81.1	86.2	94.7	82.5	١٩٨٦
79.9	95.4	80.5	71.2	87.3	90.3	68.0	١٩٨٧
93.1	105.8	84.2	90.9	95.2	97.3	88.9	١٩٨٨
145.3	113.8	164.0	158.6	134.7	112.3	127.3	* ١٩٨٩
83.8	101.4	71.1	75.3	95.4	96.0	82.0	١٩٨٨ الربع الاول
89.3	108.1	88.2	84.7	90.7	106.1	74.4	الربع الثاني
91.4	103.3	136.8	90.9	91.2	82.6	65.3	الربع الثالث
104.5	109.3	131.8	105.4	102.9	96.5	94.5	الربع الرابع
129.2	105.0	158.7	137.0	129.7	96.0	93.6	* ١٩٨٩ الربع الاول
134.6	112.4	133.8	152.5	118.3	105.9	120.3	الربع الثاني
151.9	112.9	198.8	170.3	139.9	117.5	126.7	الربع الثالث
164.3	123.0	182.6	175.5	157.0	121.3	157.5	الربع الرابع
166.8	144.5	199.9	183.6	150.2	139.5	161.7	* ١٩٩٠ الربع الاول
178.0	160.8	223.2	191.0	162.7	172.9	147.3	الربع الثاني
ب (الرقم القياسي لوحدة الكمية							
69.0	87.1	312.3	54.1	41.4	92.8	117.0	١٩٨٢
68.4	90.2	204.0	56.3	78.4	52.5	60.3	١٩٨٣
96.0	96.5	232.1	85.0	112.3	92.3	127.2	١٩٨٤
100.0	100.0	100.0	100.0	100.0	100.0	100.0	١٩٨٥
102.6	98.0	60.5	122.5	124.0	52.2	47.9	١٩٨٦
121.9	81.4	194.9	130.5	157.2	104.1	78.5	١٩٨٧
136.6	65.1	91.2	164.1	188.9	91.6	83.6	١٩٨٨
144.0	98.1	89.6	144.0	227.2	142.7	105.0	* ١٩٨٩
149.4	58.1	216.9	140.4	209.8	156.7	123.9	١٩٨٨ الربع الاول
116.1	72.7	74.0	144.4	163.7	53.6	55.3	الربع الثاني
137.3	92.5	26.1	171.4	159.6	56.7	64.5	الربع الثالث
162.7	70.9	39.5	201.9	217.9	64.9	118.7	الربع الرابع
123.9	66.1	11.5	148.3	146.9	135.1	101.0	* ١٩٨٩ الربع الاول
151.2	100.3	129.1	151.6	279.3	110.0	81.5	الربع الثاني
144.8	103.7	138.5	133.0	256.0	129.8	112.1	الربع الثالث
154.1	119.8	66.5	144.0	219.9	199.9	126.8	الربع الرابع
141.2	98.3	110.0	127.9	224.0	131.6	131.6	* ١٩٩٠ الربع الاول
145.7	94.5	144.8	138.2	230.2	126.3	125.9	الربع الثاني

ملاحظة: أرقام السنوات قبل عام ١٩٨٥ تم اشتقاقها من ربط الرقم القياسي القديم (١٩٨٠=١٠٠) بالرقم القياسي الجديد .
* : أولية .

(٤١) الأرقام القياسية لسعر الوحدة ووحدة الكمية للصادرات - المستوردات (تابع)

(41) Indices of Unit Price and Unit Volume of Exports- Imports (Con.)

(1985 = 100)

PERIOD	CATEGORIES OF S. I. T. C.									
	مصنوعات متنوعة VARIOUS MANUFACTU- RED GOODS (8)	آلات ومعدات النقل MACHINERY & TRANSPORT MATERIALS (7)	مواد مصنعة MANUFACTU- RED GOODS (6)	مواد كيميائية CHEMICALS (5)	زيوت وشحوم OILS AND FATS (4)	وقود معدني و مواد تشحيم MINERAL FUELS LUBRICANTS (3)	مواد خام عدا المحروقات RAW MATERI- ALS EXCEPT FUELS (2)	مشروبات وتبغ BEVERAGES & TOBACCO (1)	مواد غذائية وحيوانات حياة FOOD & LIVE ANIMALS (0)	مجموع المستوردات TOTAL IMPORTS
A _ INDEX OF UNIT PRICE										
1982	109.5	111.3	94.3	114.6	93.9	106.9	94.7	83.8	120.7	107.0
1983	98.9	91.6	95.9	127.7	62.1	94.4	105.5	111.0	104.8	97.8
1984	98.7	98.7	100.8	105.3	99.2	98.8	102.3	98.4	111.1	102.7
1985	100.0	100.0	100.0	100.0	100.0	100.0	100.0	100.0	100.0	100.0
1986	79.3	84.7	93.6	74.4	89.0	48.4	86.7	84.8	91.8	75.3
1987	93.9	87.2	96.2	91.5	61.8	56.0	84.5	80.5	83.0	78.2
1988	89.0	104.8	112.1	68.4	58.0	58.3	97.9	87.8	94.2	82.7
* 1989	130.8	136.2	167.2	101.4	102.8	91.6	156.3	142.8	141.7	120.0
1ST. QTR. 1988	88.4	109.2	95.4	79.1	71.1	52.0	94.8	74.2	70.3	75.6
2ND. QTR.	68.0	110.5	96.1	61.7	54.7	52.5	99.6	85.1	91.7	76.4
3RD. QTR.	95.2	107.9	124.0	63.4	53.0	57.7	103.1	86.3	92.5	84.6
4TH. QTR.	112.2	93.1	134.5	70.2	65.2	68.4	94.3	102.4	113.2	91.4
* 1ST. QTR. 1989	125.3	113.1	134.7	96.0	86.7	78.6	134.6	110.4	123.5	102.3
2ND. QTR.	120.9	115.7	158.6	89.8	101.5	89.9	149.6	130.0	140.4	112.8
3RD. QTR.	143.1	141.6	166.8	111.4	111.0	88.9	147.1	172.3	141.1	121.5
4TH. QTR.	131.9	175.0	184.2	105.2	120.5	109.3	185.4	154.3	159.4	140.2
* 1ST. QTR. 1990	145.2	205.6	195.2	175.9	91.6	110.4	206.0	194.4	174.9	151.4
2ND. QTR.	161.9	218.8	203.1	181.7	94.0	91.7	279.9	198.9	188.8	153.8
B _ INDEX OF UNIT VOLUME										
1982	87.7	138.7	120.3	60.9	57.9	102.1	66.5	185.8	88.9	103.3
1983	91.2	130.5	117.8	64.8	60.5	99.3	91.8	194.5	94.9	104.2
1984	95.2	105.4	97.0	108.3	100.9	96.8	85.3	199.2	94.3	97.7
1985	100.0	100.0	100.0	100.0	100.0	100.0	100.0	100.0	100.0	100.0
1986	95.7	100.6	88.8	148.8	104.3	107.8	99.9	194.9	102.6	105.1
1987	88.9	103.0	103.9	148.1	127.8	124.8	102.1	246.2	106.7	109.0
1988	80.6	107.5	93.1	217.3	184.5	121.3	116.1	192.5	104.5	115.1
* 1989	61.7	91.6	79.5	195.8	69.0	115.1	78.8	153.6	79.4	95.4
1ST. QTR. 1988	70.9	92.9	99.9	195.5	125.0	115.6	114.1	185.7	103.3	109.8
2ND. QTR.	109.4	90.8	101.1	229.6	337.5	113.6	105.2	206.3	91.4	117.2
3RD. QTR.	71.4	101.1	83.5	200.8	80.6	113.8	133.3	175.6	88.5	104.6
4TH. QTR.	72.9	150.2	90.4	243.0	171.5	142.3	68.8	125.3	137.3	130.1
* 1ST. QTR. 1989	55.6	96.2	85.2	155.1	91.2	117.9	51.4	178.8	75.0	94.3
2ND. QTR.	65.4	88.9	76.2	181.2	68.4	108.0	70.9	116.9	75.7	91.1
3RD. QTR.	61.1	89.3	77.9	181.6	40.7	111.2	91.7	169.4	69.7	91.2
4TH. QTR.	65.6	92.0	90.3	265.4	74.6	121.7	98.3	153.2	95.7	105.5
* 1ST. QTR. 1990	50.9	75.1	76.5	143.4	221.8	120.0	54.7	55.0	100.2	92.6
2ND. QTR.	71.0	74.0	90.8	164.1	195.0	124.2	60.3	194.3	66.0	95.0

NOTE : DATA FOR YEARS BEFORE 1985 HAVE BEEN DERIVED BY LINKING THE OLD INDEX (1980=100) TO THE NEW ONE.

* : PRELIMINARY.

(٤٢) القادمون والمغادرون حسب الجنسيات

(42) Arrivals and Departures by Nationality

بالآلاف شخص

In thousand of persons

جنسيات OTHER ARAB NATIONALITIES		عراقي IRAQI		سعودي SAUDI		سوري SYRIAN		مصري EGYPTIAN		اردني JORDANIAN		المجموع TOTAL		الفترة
قادم	مغادر	قادم	مغادر	قادم	مغادر	قادم	مغادر	قادم	مغادر	قادم	مغادر	قادم	مغادر	
ARRIVAL	DEPART- URE	ARRIVAL	DEPART- URE	ARRIVAL	DEPART- URE	ARRIVAL	DEPART- URE	ARRIVAL	DEPART- URE	ARRIVAL	DEPART- URE	ARRIVAL	DEPART- URE	
181.8	156.9	29.0	34.7	114.8	113.6	505.7	551.7	243.7	188.0	741.7	719.9	2053.4	2009.7	١٩٧٩
180.5	143.9	114.1	135.0	149.5	134.9	436.3	330.8	332.8	292.2	633.2	642.9	2252.8	2045.8	١٩٨٠
156.6	177.2	151.1	166.7	156.7	151.3	314.2	271.0	346.0	372.9	731.9	669.5	2219.8	2182.5	١٩٨١
155.6	167.0	133.1	130.4	159.7	134.1	298.5	309.6	899.4	769.1	625.4	694.3	2553.0	2505.4	١٩٨٢
134.2	128.6	32.2	27.7	178.5	158.4	283.8	285.3	834.4	801.8	682.5	706.6	2436.4	2364.8	١٩٨٣
129.3	110.8	61.8	54.4	178.1	169.9	263.6	276.7	651.2	661.9	694.3	697.7	2259.3	2230.4	١٩٨٤
165.0	183.8	71.7	65.6	248.1	252.0	326.2	337.2	750.2	680.1	909.7	893.6	2758.6	2688.6	١٩٨٥
160.9	156.0	62.6	61.9	234.6	246.8	386.0	379.2	759.6	702.1	837.8	963.3	2734.8	2803.5	١٩٨٦
188.8	198.7	63.4	64.6	283.1	277.5	464.7	464.3	603.6	579.2	1027.4	1212.4	2924.3	3123.3	١٩٨٧
210.6	213.3	42.9	57.0	390.5	394.5	641.4	629.3	786.0	766.6	1135.7	1269.1	3524.7	3636.3	١٩٨٨
247.0	262.1	42.2	48.4	388.0	349.7	594.0	488.4	655.3	634.4	1107.0	1190.9	3373.4	3308.6	١٩٨٩
13.7	13.1	3.3	4.5	17.1	17.6	39.5	39.1	89.3	84.6	58.7	69.7	252.2	258.3	١٩٨٨ تشرين اول
12.4	12.4	2.6	4.3	15.3	14.6	33.9	39.0	60.6	68.4	54.8	56.5	205.6	221.7	تشرين ثاني
13.6	13.7	2.8	4.6	15.5	16.6	31.5	41.5	52.4	75.4	56.4	71.9	200.1	250.5	كانون اول
13.0	13.3	3.0	4.0	16.9	16.2	35.8	28.4	49.4	50.4	77.9	69.3	221.8	208.1	١٩٨٩ كانون ثاني
10.7	10.7	2.4	3.4	13.6	14.4	34.3	28.0	51.3	48.1	53.6	57.4	190.6	185.0	شباط
13.0	13.3	2.9	3.1	16.4	16.1	39.3	27.6	63.2	57.8	62.8	68.4	233.4	219.2	اذار
10.7	10.9	2.8	4.1	10.8	11.2	34.2	28.0	47.0	49.3	59.3	61.0	197.7	206.7	نيسان
15.0	13.7	2.7	3.3	22.6	20.3	41.7	33.0	52.9	49.4	72.3	63.3	234.7	211.8	آيار
38.2	24.4	3.1	3.8	32.9	21.7	83.3	43.8	82.9	84.8	200.1	76.4	467.9	280.1	حزيران
45.5	40.4	3.4	4.0	128.0	57.3	102.3	56.4	77.6	84.5	219.5	125.0	604.9	393.5	تموز
39.5	63.8	3.9	5.1	58.1	88.9	64.9	82.4	104.6	91.3	122.5	289.8	424.6	651.6	آب
24.8	33.6	3.6	4.2	38.7	54.5	54.5	64.0	52.3	45.6	70.2	179.3	269.4	406.4	ايلول
13.3	14.6	5.2	4.0	19.5	18.1	39.3	35.2	17.0	13.2	56.8	63.9	181.6	177.1	تشرين اول
11.3	11.4	4.1	4.3	15.6	15.8	32.2	32.1	26.4	28.3	54.3	60.0	169.7	177.0	تشرين ثاني
12.0	12.0	5.1	5.1	14.9	15.2	32.2	29.5	30.7	31.7	57.7	77.1	177.1	192.1	كانون اول
12.9	12.5	5.0	5.6	22.1	18.4	39.0	29.9	26.4	24.8	92.5	79.8	220.7	194.1	١٩٩٠ كانون ثاني
10.8	10.5	6.2	5.7	14.9	15.4	35.9	29.7	25.2	25.2	63.0	74.1	181.2	184.2	شباط
10.6	11.2	6.8	6.4	15.9	17.0	29.8	26.9	30.6	31.7	68.9	71.6	197.6	198.3	اذار
11.2	10.6	6.7	5.7	17.2	14.4	32.2	30.7	29.9	34.2	83.6	86.3	216.4	216.8	نيسان
13.3	12.5	9.4	9.4	18.9	19.3	43.0	31.6	40.8	34.8	74.7	70.3	229.2	209.3	آيار
66.8	23.9	12.9	11.5	72.2	24.9	116.9	53.7	82.4	72.1	302.6	85.3	681.2	293.6	حزيران
46.2	44.9	18.6	16.3	84.5	65.8	76.9	46.9	57.0	74.1	184.6	133.3	495.7	406.5	تموز
52.5	79.5	13.0	13.7	42.2	64.1	78.2	89.4	188.5	203.9	106.9	228.8	569.9	744.8	آب
24.3	32.4	6.4	6.2	15.4	16.7	43.7	43.9	132.5	162.0	67.7	107.2	452.4	543.9	ايلول
21.0	22.4	3.7	3.7	7.8	7.8	45.1	41.4	52.6	68.1	78.1	75.1	270.1	324.4	تشرين اول

المصدر : دائرة الاحصاءات العامة .
مديرية الأمن العام اعتباراً من تشرين الدول ١٩٨٢ .

(٤٢) القادمون والمغادرون حسب الجنسيات (تابع)

(42) Arrivals and Departures by Nationality (Continued)

بالالف شخص

In thousand of persons

PERIOD	جنسيات أخرى OTHER NATIONALITIES		جنسيات أمريكية أخرى OTHER AMERICAN NATIONALITIES		أمريكي AMERICAN		جنسيات أوروبية أخرى OTHER EUROPEAN NATIONALITIES		بريطاني BRITISH		جنسيات آسيوية أخرى OTHER ASIAN NATIONALITIES		تركي TURKISH	
	قادم ARRIVAL	مغادر DEPARTURE	قادم ARRIVAL	مغادر DEPARTURE	قادم ARRIVAL	مغادر DEPARTURE	قادم ARRIVAL	مغادر DEPARTURE	قادم ARRIVAL	مغادر DEPARTURE	قادم ARRIVAL	مغادر DEPARTURE	قادم ARRIVAL	مغادر DEPARTURE
1979	18.5	21.1	8.1	9.3	55.9	63.5	73.5	74.1	19.9	20.3	18.2	16.0	42.6	40.6
1980	27.3	24.6	7.8	11.3	64.9	71.1	116.4	117.0	21.3	21.0	40.0	34.5	128.7	86.6
1981	35.8	39.0	11.7	11.9	65.9	69.1	117.0	135.8	23.5	26.6	36.0	21.2	73.4	70.3
1982	40.5	60.7	5.1	6.5	44.6	38.8	74.2	78.9	19.9	21.3	29.2	29.4	67.8	65.3
1983	26.4	25.5	5.1	4.3	48.1	33.1	69.1	63.1	19.8	19.7	25.2	23.1	97.1	87.6
1984	20.6	20.4	5.0	6.0	48.3	28.8	69.0	59.3	18.5	17.4	21.3	25.7	98.3	101.4
1985	23.6	27.0	5.3	4.5	38.7	27.9	76.7	68.5	18.5	18.0	26.8	28.5	98.1	101.9
1986	30.6	32.4	5.7	5.3	31.0	33.3	66.0	65.3	18.9	19.1	41.7	42.0	99.4	96.8
1987	26.8	59.1	5.0	5.5	42.1	42.1	70.7	70.3	18.2	18.5	50.5	51.8	80.0	79.3
1988	27.5	28.5	5.3	5.6	42.2	40.6	78.5	77.2	18.3	17.7	53.3	52.8	92.5	84.1
1989	29.5	40.3	7.4	7.8	42.0	40.7	97.5	96.1	19.5	19.1	46.0	50.1	98.0	80.6
OCT.	3.0	2.9	0.4	0.4	2.9	2.9	9.2	9.3	1.7	1.6	5.2	5.1	8.2	7.5
NOV.	1.9	2.4	0.4	0.6	3.1	2.9	6.0	6.9	1.8	1.9	4.5	4.5	8.3	7.3
DEC.	1.8	2.1	0.4	0.4	2.4	1.2	6.5	5.1	1.2	1.3	4.7	6.5	10.9	10.2
JAN.	2.3	2.5	0.4	0.4	4.5	4.3	5.9	7.4	1.3	1.0	2.7	3.2	8.7	7.7
FEB.	1.6	1.6	0.4	0.5	4.3	3.8	6.5	6.0	1.2	1.1	2.6	2.9	8.1	7.1
MAR.	2.6	2.3	0.6	0.6	4.5	4.7	13.8	12.3	2.6	2.3	2.9	3.4	8.8	7.3
APR.	2.6	12.8	0.6	0.6	3.0	2.4	12.5	13.4	2.0	2.0	3.0	3.0	9.2	8.0
MAY	3.3	3.4	0.6	0.7	3.7	3.6	7.5	9.8	1.9	2.0	3.5	3.3	7.0	6.0
JUNE	2.3	2.8	0.8	0.7	4.7	3.8	4.8	5.1	1.1	1.3	5.3	4.6	8.4	6.9
JULY	2.7	2.7	1.1	1.0	4.5	4.3	5.6	5.2	1.4	1.3	5.8	5.3	7.5	6.1
AUG.	2.3	2.4	0.8	1.0	3.1	3.8	7.7	7.9	1.3	1.5	5.7	6.8	10.2	6.9
SEP.	2.6	2.6	0.7	0.7	2.0	2.4	6.4	5.9	1.7	1.6	4.1	5.3	7.8	6.7
OCT.	2.5	2.7	0.5	0.7	3.1	2.5	11.2	9.1	1.9	1.8	3.1	4.6	8.2	6.7
NOV.	2.4	2.2	0.5	0.5	2.5	3.0	7.9	8.2	2.0	2.1	3.4	3.3	7.1	5.8
DEC.	2.3	2.3	0.4	0.4	2.1	2.1	7.7	5.8	1.1	1.1	3.9	4.4	7.0	5.4
JAN.	2.5	2.7	0.5	0.5	2.8	2.8	5.7	7.9	1.0	1.0	3.6	3.4	6.7	4.8
FEB.	2.1	2.1	0.7	0.7	3.9	3.7	9.3	8.2	1.1	1.0	3.0	3.2	5.1	4.7
MAR.	3.3	3.3	0.6	0.6	3.9	4.0	14.0	12.6	3.2	4.2	3.5	3.6	6.5	5.2
APR.	3.2	3.6	0.5	0.5	2.6	2.9	19.4	18.4	2.1	2.5	3.2	2.9	4.6	4.1
MAY	3.4	3.7	0.8	0.5	4.1	3.3	9.2	12.6	2.4	2.5	3.4	3.3	5.8	5.5
JUNE	3.1	3.1	0.6	0.6	3.9	2.9	5.3	5.4	1.0	0.7	6.4	4.2	7.1	5.3
JULY	2.3	2.6	0.7	0.7	4.2	3.9	6.7	6.0	1.4	1.3	6.2	4.8	6.4	5.9
AUG.	12.3	11.5	1.0	1.2	2.6	4.3	8.3	9.5	1.2	1.7	53.9	27.8	9.3	9.4
SEP.	5.1	5.6	0.3	1.0	1.1	1.7	2.0	2.7	0.6	0.8	144.0	155.1	9.3	8.6
OCT.	2.6	3.0	0.2	0.3	0.8	0.9	1.3	1.5	0.5	0.5	48.8	92.3	7.6	7.4

SOURCE : DEPARTMENT OF STATISTICS.
: GENERAL SECURITY DEPARTMENT , SINCE OCTOBER 1982.

(٤٣) تصاريح العملة الصادرة حسب مناطق الدفع

(43) Foreign Exchange Permits Distributed by Area

Thousand JD

الف دينار

المجموع TOTAL		بلدان اخرى OTHER COUNTRIES		الولايات المتحدة U.S.A.		بقية الدول الأوروبية OTHER EUROPEAN COUNTRIES		السوق الأوروبية E.E.C.		بقية الدول العربية OTHER ARAB COUNTRIES		السوق العربية المشتركة ARAB COMMON MARKET		الفترة PERIOD
بضائع GOODS	خدمات SERV- ICES	بضائع GOODS	خدمات SERV- ICES	بضائع GOODS	خدمات SERV- ICES	بضائع GOODS	خدمات SERV- ICES	بضائع GOODS	خدمات SERV- ICES	بضائع GOODS	خدمات SERV- ICES	بضائع GOODS	خدمات SERV- ICES	
443,789	224,057	99,240	21,829	66,760	83,209	79,023	16,803	184,429	83,836	6,811	11,689	7,526	6,691	1979
643,041	439,055	144,418	22,750	56,367	165,160	68,486	11,126	344,551	221,151	14,992	10,435	14,227	8,433	1980
1,065,122	467,240	301,129	8,062	80,291	309,647	137,446	14,696	511,392	95,097	20,661	28,098	14,203	11,640	1981
697,724	493,710	226,389	12,000	59,969	363,650	90,394	13,890	287,534	70,246	23,642	22,215	9,796	11,709	1982
606,278	430,308	188,145	12,264	53,405	272,511	93,344	15,834	245,403	76,519	11,518	43,155	14,463	10,025	1983
712,735	524,579	213,848	29,475	61,404	306,354	101,316	12,358	265,990	105,835	18,775	60,714	51,402	9,843	1984
767,897	429,160	197,160	18,529	102,472	247,668	106,892	14,477	239,873	74,316	71,062	62,606	50,438	11,564	1985
629,604	418,558	167,364	27,924	49,623	160,341	91,882	20,625	218,892	87,383	16,877	101,121	84,966	21,164	1986
673,057	486,082	177,840	69,028	56,753	152,106	79,486	20,661	241,503	93,351	36,323	112,577	81,152	38,359	1987
756,366	604,104	157,161	76,977	57,935	187,410	106,730	26,209	268,516	118,148	48,151	143,433	117,873	51,927	1988
849,698	473,683	147,737	46,654	49,479	113,206	90,787	36,883	305,367	76,828	44,825	128,752	211,503	71,360	1989
61,439	68,793	10,960	11,318	5,011	19,185	10,055	2,980	27,910	9,448	2,609	15,600	4,894	10,262	1988 SEP. ايلول
60,317	60,825	10,290	8,047	4,754	15,176	18,349	2,776	20,101	6,452	4,251	18,737	2,572	9,637	OCT. تشرين اول
72,984	64,738	12,006	7,108	4,017	13,309	13,550	2,490	26,744	15,043	2,676	16,445	13,991	10,343	NOV. تشرين ثاني
59,802	51,562	12,658	7,714	6,874	16,326	7,928	2,754	25,387	4,692	2,496	16,903	4,459	3,173	DEC. كانون اول
156,194	14,786	18,657	976	2,750	2,963	5,036	705	19,656	3,916	2,020	2,203	108,075	4,023	1989 JAN. كانون ثاني
57,690	33,511	13,178	4,694	1,955	8,249	6,036	528	27,936	11,163	4,382	4,409	4,203	4,468	FEB. شباط
49,717	26,569	12,923	2,342	3,361	6,673	6,622	4,812	21,975	4,505	2,670	4,452	2,166	3,785	MAR. اذار
90,519	34,597	10,574	8,551	1,535	8,896	4,388	2,051	19,274	5,424	4,654	5,229	50,094	4,446	APR. نيسان
53,719	30,715	6,151	2,042	4,163	3,972	6,227	7,459	27,386	3,282	2,358	7,024	7,434	6,936	MAY آيار
49,965	40,858	8,462	4,339	2,491	11,271	6,290	1,930	23,098	3,564	2,686	12,188	6,938	7,566	JUNE حزيران
41,923	42,084	4,730	6,371	2,983	12,990	8,905	1,269	21,826	3,797	2,143	8,775	1,336	8,882	JULY تموز
70,881	65,221	12,575	5,270	7,705	22,035	8,001	2,110	32,447	4,817	5,429	22,116	4,724	8,873	AUG. آب
78,862	31,944	15,589	3,230	4,409	5,139	11,600	1,368	32,979	7,854	5,664	8,654	8,621	5,699	SEP. ايلول
55,838	45,118	12,815	2,368	3,363	9,274	6,309	4,478	23,403	8,225	5,253	14,801	4,695	5,972	OCT. تشرين اول
71,053	58,515	12,884	2,159	5,046	15,049	11,704	7,603	30,418	14,549	4,538	13,419	6,463	5,736	NOV. تشرين ثاني
73,337	49,765	19,199	4,312	9,718	6,695	9,669	2,570	24,969	5,732	3,028	25,482	6,754	4,974	DEC. كانون اول
73,609	58,028	8,282	1,675	7,553	9,589	9,744	799	31,094	9,399	8,858	20,133	8,078	16,433	1990 JAN. كانون ثاني
261,218	45,752	14,957	1,773	8,783	10,388	9,608	1,139	40,370	8,371	5,988	14,629	181,512	9,452	FEB. شباط
75,216	51,103	13,262	5,760	4,368	7,324	13,671	4,576	25,468	13,311	8,040	16,508	10,407	3,624	MAR. اذار
70,275	35,670	11,677	1,139	1,459	7,256	10,427	2,236	35,804	9,964	5,297	10,656	5,611	4,419	APR. نيسان
109,251	48,715	26,775	3,048	18,163	7,007	13,165	1,841	36,517	15,546	6,417	11,694	8,214	9,579	MAY آيار
84,345	74,559	8,972	1,489	4,350	19,409	12,942	2,998	41,212	16,805	8,496	11,571	8,373	22,287	JUNE حزيران
121,855	50,144	20,848	5,083	35,922	7,469	6,540	1,051	35,999	9,470	4,046	15,548	18,500	11,523	JULY تموز
79,264	53,147	10,723	2,366	5,935	16,245	14,176	941	29,370	6,048	6,470	2,095	12,590	25,452	AUG. آب
109,244	47,062	18,349	2,948	11,218	12,570	13,962	955	43,605	4,759	10,551	2,051	11,559	23,779	SEP. ايلول

(٤٤) تصاريح العملة الصادرة للمدفوعات غير المنظورة

(44) Foreign Exchange Permits Issued of Invisible Trade and Capital Transfers

الف دينار

Thousand JD

المجموع	متفرقة	حوالات من حسابات غير المقيمين	تسديد القروض والفوائد	الحكومة	ارباح استثمارات	اجور نقل اخرى	شامبين وشحن تجاري	تعليم	سفر	الفترة
TOTAL	MISCELLANEOUS	TRANSFERS OF NON-RESIDENT BALANCES	LOANS REPAYMENT & INTEREST	GOVERNMENT	INVESTMENT INCOME	OTHER TRANSPORTATION	MERCHANDISE, INSURANCE & FREIGHT	EDUCATION	TRAVEL	PERIOD
224,057	35,829	10,519	18,076	141,722	2,801	1,183	1,363	8,534	4,030	1979
439,055	23,813	16,283	53,688	301,431	1,576	2,635	21,577	11,393	6,659	1980
467,240	31,933	15,200	64,198	330,247	3,705	2,211	2,389	9,795	7,562	1981
493,710	38,694	13,645	81,119	327,325	5,627	8,879	2,619	10,312	5,490	1982
430,308	32,700	13,892	82,846	272,037	6,247	8,192	1,012	8,348	5,034	1983
524,579	46,716	9,930	152,945	279,734	4,074	5,512	1,693	13,555	10,420	1984
429,160	38,293	10,378	195,572	146,877	7,994	5,214	1,461	12,834	10,537	1985
418,558	45,000	3,773	260,990	72,122	2,642	2,238	2,913	16,612	12,268	1986
486,082	92,371	7,375	262,383	70,967	7,365	696	7,816	20,135	16,974	1987
604,104	74,097	18,836	392,457	52,705	10,262	2,822	7,209	19,261	26,455	1988
473,683	62,470	13,552	265,938	59,355	7,146	6,111	5,245	23,006	30,860	1989
68,793	3,317	897	46,040	2,241	4,689	351	767	3,202	7,289	1988
60,825	5,574	1,325	38,174	9,551	94	125	255	1,930	3,797	SEP. ايلول
64,738	16,962	5,784	35,836	2,317	160	487	413	1,297	1,482	OCT. تشرين اول
51,562	3,208	363	38,773	6,217	111	760	336	1,193	601	NOV. تشرين ثاني
14,786	3,376	355	3,712	5,296	72	143	123	1,297	412	DEC. كانون اول
33,511	2,874	321	24,586	2,445	156	238	344	1,469	1,078	JAN. كانون ثاني
26,569	4,456	640	10,410	5,635	123	646	476	1,698	2,485	FEB. شباط
34,597	3,439	312	17,246	6,636	2,292	165	377	1,489	2,641	MAR. اذار
30,715	4,829	185	13,424	6,597	481	187	415	1,442	3,155	APR. نيسان
40,858	3,375	411	21,933	6,978	533	170	210	2,914	4,334	MAY ايار
42,084	3,765	1,292	24,648	5,597	269	197	122	1,981	4,213	JUNE حزيران
65,221	15,441	1,833	33,961	7,115	469	757	528	3,180	1,937	JULY تموز
31,944	5,123	3,995	11,427	2,986	790	1,276	646	2,350	3,351	AUG. آب
45,118	3,726	2,124	29,000	2,401	1,347	937	831	1,984	2,768	SEP. ايلول
58,515	5,694	921	44,436	2,876	358	542	582	1,514	1,592	OCT. تشرين اول
49,765	6,372	1,163	31,155	4,793	256	853	591	1,688	2,894	NOV. تشرين ثاني
58,028	9,533	897	38,267	5,823	21	458	422	1,520	1,087	DEC. كانون اول
45,752	5,446	1,816	30,390	4,437	127	183	1,026	1,090	1,237	JAN. كانون ثاني
51,103	6,921	720	35,039	3,038	279	389	1,226	1,288	2,203	FEB. شباط
35,670	4,708	957	14,455	7,023	1,993	449	1,143	1,251	3,691	MAR. اذار
48,715	4,306	1,389	28,354	6,987	756	948	1,106	1,388	3,481	APR. نيسان
74,559	12,875	1,090	36,775	15,137	1,930	865	908	1,117	3,862	MAY ايار
50,144	4,219	1,742	30,060	9,415	272	669	564	695	2,508	JUNE حزيران
53,147	21,122	340	10,502	11,495	242	898	910	1,701	5,937	JULY تموز
47,062	10,780	536	7,155	15,036	808	1,144	796	2,849	7,958	AUG. آب
										SEP. ايلول

* (٤٥ - أ) الناتج القومي الاجمالي *

(45 - A) Gross National Product *

Million JD

(بالاسعار الجارية - At Current Prices)

مليون دينار

	1989	1988	1987	1986	1985	1984	1983	
1) INDUSTRIES	1046.1	1461.9	1387.5	1343.9	1341.8	1327.3	1250.0	(١) الصناعات
- AGRICULTURE, HUNTING, FORESTRY & FISHING	134.2	123.2	125.0	100.1	87.4	79.6	97.2	- الزراعة والقتن والغابات وصيد الاسماك
- MINING AND QUARRYING	150.3	89.6	62.6	63.1	62.7	60.0	40.6	- المناجم و الحجارة
- MANUFACTURING	281.5	221.8	199.6	180.0	192.9	233.7	197.6	- الصناعات التحويلية
- ELECTRICITY AND WATER	53.5	50.6	48.5	44.2	40.1	32.0	22.1	- الكهرباء والمياه
- CONSTRUCTION	120.3	127.9	124.3	131.4	144.4	177.6	108.0	- التشييد
- WHOLESALE AND RETAIL TRADE, RESTAURANTS AND HOTELS	341.3	261.2	271.8	275.7	290.4	252.3	241.3	- تجارة الجملة والتجزئة والمطاعم والفنادق
- TRANSPORT, STORAGE & COMMUNICATION	303.1	240.8	230.7	229.8	220.6	191.1	190.5	- النقل والتخزين والاتصالات
- FINANCE, INSURANCE, REAL ESTATE & BUSINESS SERVICES	408.0	312.0	291.4	285.7	273.0	268.4	245.3	- خدمات المال والتأمين والعقارات وخدمات الاعمال
- COMMUNITY, SOCIAL AND PERSONAL SERVICES	45.9	34.8	33.6	33.9	30.3	31.8	27.4	- خدمات اجتماعية وشخصية
2) PRODUCERS OF GOVERNMENT SERVICES	415.2	398.5	372.6	356.7	316.9	289.5	266.1	(٢) منتجو الخدمات الحكومي
3) PRODUCERS OF PRIVATE NON-PROFIT TO HOUSEHOLDS	25.9	20.0	19.3	18.7	19.0	18.9	17.8	(٣) منتجو الخدمات الخاصة التي لا تهدف الربح و تخدم العائلات
4) DOMESTIC SERVICES OF HOUSEHOLDS	5.5	5.6	5.9	5.8	4.9	4.0	3.5	(٤) الخدمات المنزلية
TOTAL (2 + 3 + 4)	446.6	424.1	397.8	381.2	340.0	312.4	287.4	مجموع (٤ + ٣ + ٢)
- (LESS): IMPUTED BANK SERVICE CHARGE	-42.4	-32.7	-39.3	-38.8	-36.3	-34.9	-31.9	- ناقص : الخدمات المصرفية المحتسبه
= G.D.P. AT FACTOR COST	2250.3	1853.3	1746.0	1686.3	1646.3	1604.8	1505.5	= الناتج المحلي الاجمالي بسعر الكلفة
+ INDIRECT TAXES								+ الضرائب غير المباشرة
LESS SUBSIDIES	306.3	336.2	327.2	338.3	233.7	213.9	222.6	ناقص الاعانات
= G.D.P. AT PRODUCERS' PRICES	2556.6	2189.5	2073.2	2024.6	1880.0	1818.7	1728.1	= الناتج المحلي الاجمالي باسعار المنتجين
+ NET FACTOR INCOME FROM ABROAD	-82.2	-88.6	-50.1	-17.4	-4.8	13.6	49.1	+ صافي الدخل من عوامل الانتاج في الخارج
= G.N.P. AT MARKET PRICE	2474.4	2100.9	2023.1	2007.2	1875.2	1832.3	1777.2	= الناتج القومي الاجمالي بالاسعار الجارية

SOURCE: DEPARTMENT OF STATISTICS.

* : PRELIMINARY.

NOTE : DATA HAS BEEN REVISED BY THE DEPARTMENT OF STATISTICS TO COMMENSURATE WITH THE NEW SYSTEM OF NATIONAL ACCOUNTS (SNA) INTRODUCED BY THE UNITED NATIONS IN 1968.

المصدر : دائرة الاحصاءات العامة .

* : اوليسه .

ملاحظه : عدلت البيانات من قبل دائرة الاحصاءات العامة لتتناسب مع النظام الجديد للحسابات القومي للمادة عن هيئه الاسم المتحدده عام ١٩٦٨ .

★ (ب - ٤٥) الناتج القومي الاجمالي ★

(45 - B) Gross National Product ★

(المثبتة بأسعار عام ١٩٨٥ - At Constant 1985 Prices)

Million JD

مليون دينار

	1989	1988	1987	1986	1985	
1) INDUSTRIES	1395.9	1400.5	1442.9	1389.7	1341.8	(١) الصناعات
- AGRICULTURE, HUNTING, FORESTRY & FISHING	116.3	131.2	116.4	90.3	87.4	- الزراعة و الفصص والغابات وصيد السمك
- MINING AND QUARRYING	76.5	65.5	70.2	66.4	62.7	- المناجم والحاجر
- MANUFACTURING	199.7	191.9	192.4	185.0	192.9	- الصناعات التحويلية
- ELECTRICITY AND WATER	65.2	61.7	64.7	60.8	40.1	- الكهرباء والمياه
- CONSTRUCTION	124.3	140.9	147.5	159.5	144.4	- التشييد
- WHOLESALE AND RETAIL TRADE, RESTAURANTS AND HOTELS	248.6	247.4	279.9	271.8	290.4	- تجارة الجملة والتجزئة والمطاعم والفنادق
- TRANSPORT, STORAGE & COMMUNICATION	224.9	223.4	241.6	232.4	220.6	- النقل والتخزين والاتصالات
- FINANCE, INSURANCE, REAL ESTATE & BUSINESS SERVICES	308.6	307.2	298.2	290.5	273.0	- خدمات المال والتأمين والعقارات وخدمات الاعمال
- COMMUNITY, SOCIAL AND PERSONAL SERVICES	31.8	31.3	32.0	33.0	30.3	- خدمات اجتماعية وشخصية
2) PRODUCERS OF GOVERNMENT SERVICES	380.4	376.4	364.3	339.8	316.9	(٢) منتجو الخدمات الحكوميه
3) PRODUCERS OF PRIVATE NON-PROFIT TO HOUSEHOLDS	19.3	19.4	19.8	19.0	19.0	(٣) منتجو الخدمات الخاصه التي لا تهدف الربح و تخدم العائلات
4) DOMESTIC SERVICES OF HOUSEHOLDS	4.3	5.7	6.0	5.8	4.9	(٤) الخدمات المنزلية
TOTAL (2 + 3 + 4)	404.0	401.5	390.1	364.6	340.8	مجموع (٤ + ٣ + ٢)
- (LESS): IMPUTED BANK SERVICE CHARGE	-38.7	-39.1	-40.3	-39.4	-36.3	- ناقص : الخدمات المصرفيه المحاسبه
= G.D.P. AT FACTOR COST	1761.2	1762.9	1792.7	1714.9	1646.3	= الناتج المحلي الاجمالي بسعر الكلفه
+ INDIRECT TAXES						+ الضرائب غير المباشره
LESS SUBSIDIES	240.0	320.1	336.0	344.0	233.7	ناقص الاعانات
= G.D.P. AT PRODUCERS' PRICES	2001.2	2083.0	2128.7	2058.9	1880.0	= الناتج المحلي الاجمالي باسعار المنتجين

SOURCE: DEPARTMENT OF STATISTICS.

* : PRELIMINARY.

NOTE : DATA HAS BEEN REVISED BY THE DEPARTMENT OF STATISTICS TO COMMENSURATE WITH THE NEW SYSTEM OF NATIONAL ACCOUNTS (SNA) INTRODUCED BY THE UNITED NATIONS IN 1968.

المصدر : دائرة الاحصاءات العامة .
* : اوليه .
ملاحظه : عدلت البيانات من قبل دائرة الاحصاءات العامه لتتناسب مع النظام الجديد للحسابات القومي الصادر عن هيئه اللاس المتحد عام ١٩٦٨ .

(٤٦) مصادر واستخدامات الناتج المحلي الاجمالي*

Million JD

(46) Sources and Uses of Gross Domestic Product*

مليون دينار

	1989	1988	1987	1986	1985	1984	1983	
GOVT. FINAL CONSUMPTION EXPENDITURE	549.9	575.7	566.3	546.5	515.2	522.8	461.3	الدفاق الاستهلاكي النهائي الحكومي
PRIVATE FINAL CONSUMPTION EXPENDITURE	2,014.1	1,699.9	1,531.7	1,558.4	1,560.9	1,472.5	1,448.7	الدفاق الاستهلاكي النهائي الخاص
CHANGE IN STOCKS	0.0	0.0	61.7	29.8	39.1	31.0	53.4	التغير في المخزون
GROSS FIXED CAPITAL FORMATION	465.0	415.0	411.8	423.4	455.6	530.4	548.5	تكوين راس المال الثابت الاجمالي
EXPORT OF GOODS AND SERVICES	1,350.5	912.5	753.5	630.3	778.1	743.2	637.2	تصدير السلع والخدمات
LESS: IMPORT OF GOODS AND SERVICES	-1,022.9	-1,413.6	-1,251.8	-1,163.8	-1,468.9	-1,481.2	-1,421.0	ناقص: استيراد السلع والخدمات
GDP AT MARKET PRICE	2,556.6	2,189.5	2,073.2	2,024.6	1,880.0	1,818.7	1,728.1	الناتج المحلي الاجمالي بسعر السوق
COMPENSATION OF EMPLOYEES	950.0	905.7	865.6	831.7	777.2	732.4	680.3	عوائد العاملين بأجر
OPERATING SURPLUS	1,097.7	779.5	720.5	698.9	702.5	710.3	681.0	فاكس التشغيل
CONSUMPTION OF FIXED CAPITAL	202.6	168.1	159.9	155.7	166.6	162.1	144.2	استهلاك راس المال الثابت
NET INDIRECT TAXES	306.3	336.2	327.2	338.3	233.7	213.9	222.6	مافي الضرائب غير المباشرة

SOURCE: DEPARTMENT OF STATISTICS.

المصدر: دائرة الاحصاءات العامة.

* : PRELIMINARY.

* : أوليوية.

NOTE : DATA HAS BEEN REVISED BY THE DEPARTMENT OF STATISTICS TO COMMENSURATE WITH THE NEW SYSTEM OF NATIONAL ACCOUNTS (SNA) INTRODUCED BY THE UNITED NATIONS IN 1968.

ملاحظة: عدلت البيانات من قبل دائرة الاحصاءات العامة لتتناسب مع النظام الجديد للحسابات القومية الصادر عن هيئة الأمم المتحدة عام 1968.

(٤٧) الانتاج الزراعي

(47) Agricultural Production

	*** 1988	**** 1987	1986	1985	1984	1983	1982	1981	1980	1979	1978	
	* الرقم القياسي للانتاج الزراعي *											
(1985 = 100)	AGRICULTURAL PRODUCTION INDEX *											(100=1985)
A) PLANT PRODUCTION	161.4	128.8	108.1	100.0	105.8	86.7	104.7	84.5	106.4	48.7	94.5	(ا) الانتاج النباتي
CEREAL AND PULSES	147.3	130.5	52.3	100.0	76.0	194.5	103.2	96.6	179.7	28.5	80.4	الحبوب والبقول
VEGETABLES	119.3	122.1	103.6	100.0	84.1	79.9	77.8	79.2	74.1	64.6	77.3	الخضروات
FRUIT TREES WITHOUT OLIVES	168.1	154.0	129.4	100.0	53.3	55.3	80.4	81.8	60.6	41.5	64.6	الاشجار المثمرة بدون الزيتون
OLIVES	359.4	103.8	161.3	100.0	253.6	112.7	204.9	96.1	225.7	34.7	188.0	الزيتون
B) ANIMAL PRODUCTION	126.1	112.0	120.3	100.0	69.7	77.4	63.0	88.3	79.3	60.1	52.9	(ب) الانتاج الحيواني
MEAT	144.8	138.3	113.9	100.0	57.1	49.9	97.4	147.6	140.6	123.3	132.0	اللحوم الحمراء
POULTRY	136.9	114.5	141.8	100.0	69.4	80.7	51.8	102.4	87.6	57.6	42.9	الدجاج
MILK	91.6	84.8	71.3	100.0	61.3	64.8	66.7	57.9	63.5	53.4	60.8	الحليب
EGGS	104.2	102.9	96.2	100.0	75.0	81.3	71.8	67.3	61.6	54.8	51.0	البيض
OVERALL INDEX	146.0	121.5	113.4	100.0	90.9	82.8	87.5	86.1	95.2	53.5	77.3	الرقم القياسي العام
% CHANGE	20.2	7.1	13.4	10.0	9.8	-5.4	1.6	-9.6	77.9	-30.8	63.4	نسبة التغير %
	** الانتاج الزراعي لاهم المحاصيل الزراعية **											
CROP IN THOUSAND TON	PRODUCTION OF MAIN AGRICULTURAL CROPS **											المحصول بالالف طن
A) FIELD CROPS												(ا) المحاصيل الحقلية
WHEAT	78.8	79.8	30.8	62.8	49.7	130.7	52.3	50.6	133.5	16.5	53.3	قمح
BARLEY	44.9	33.0	9.0	19.7	11.9	28.2	19.7	19.2	38.1	4.8	15.6	شعير
TOBACCO	3.7	2.9	1.7	2.8	2.5	5.8	3.4	3.4	3.3	1.1	1.2	تبغ
LENTILS	6.5	5.2	1.8	4.1	2.5	8.4	8.1	7.9	6.3	0.8	8.3	عدس
VETCH	2.0	1.3	1.3	2.3	2.1	3.0	2.6	2.4	1.8	1.1	3.0	كرسنة
CHICK-PEAS	1.8	1.3	0.6	1.6	0.6	2.9	1.5	2.4	1.8	1.1	3.0	حمص
B) VEGETABLES												(ب) الخضار
TOMATOES	218.7	236.8	220.6	251.1	208.7	212.3	195.3	204.5	162.9	171.8	208.8	بندورة
EGGPLANT	72.9	56.6	50.6	57.3	51.1	47.8	45.5	62.4	52.4	52.7	64.1	بادنجان
CUCUMBERS	68.0	67.2	64.3	69.0	41.9	53.7	59.5	43.7	38.7	22.0	30.1	خيار وفقوس
CAULIFLOWER & CABBAGE	33.6	34.2	41.0	15.3	24.7	11.0	11.4	10.9	15.4	16.5	27.7	زهرة وملفوف
MELONS	87.0	91.3	66.5	36.9	24.4	48.4	45.9	46.9	40.3	15.5	40.3	بطيخ وشمام
BROAD BEANS	4.0	7.1	4.4	6.1	4.7	3.6	3.8	3.5	10.8	8.2	5.0	فول اخضر
C) FRUIT TREES												(ج) الاشجار المثمرة
OLIVES	70.8	20.4	31.8	19.7	50.0	22.2	40.4	18.9	44.5	6.8	37.0	زيتون
GRAPES	21.5	18.6	23.2	26.2	8.6	25.8	26.8	25.8	18.2	23.0	30.7	عنب
CITRUS FRUITS	101.3	118.4	87.4	81.3	48.3	50.2	68.7	52.3	49.0	30.0	32.9	حمضيات
BANANAS	33.3	12.8	13.4	10.4	14.3	6.9	6.7	7.3	6.2	8.0	21.1	موز
FIGS	2.2	1.3	1.4	0.6	0.3	1.2	1.1	1.1	1.0	0.4	0.8	تيسن
ALMONDS	1.1	1.1	0.5	1.3	0.3	0.5	0.5	0.5	0.7	0.9	0.4	لوز

* SOURCE: CENTRAL BANK OF JORDAN.

** SOURCE: DEPARTMENT OF STATISTICS.

*** PRELIMINARY.

NOTE : DATA FOR YEARS BEFORE 1985
HAVE BEEN DERIVED BY LINKING THE
OLD INDEX (1975=100) TO THE NEW ONE.

**** REVISED.

* المصدر : البنك المركزي الاردني.

** المصدر : دائرة الاحصاءات العامة.

*** اوليئة .

ملاحظة : ارقام السنوات قبل عام ١٩٨٥ تم اشتقاقها
من ربط الرقم القياسي القديم (١٠٠=١٩٧٥)
بالرقم القياسي الجديد.

**** معدلة .

(٤٨) الإنتاج الصناعي لأهم الصناعات

(48) Industrial Production of Principal Industries

الصناعات التحويلية							الصناعات الاستخراجية MINING & QUARRYING			الوحدة	الفترة
الجلود LEATHER		ملابس ونسجة CLOTHES & TEXTILES		السجائر CIGARETTES	مشروبات روحية ALCOHOLIC DRINKS	الاعلاف FODDER	بوتاس POTASH	فوسفات PHOSPHATE			
جلد النعل والصوف SOLE LEATHER AND WOOL	الجلد العلوي UPPER LEATHER	الغزل SPINNING	الدجواح TEXTILES						مليون سيجارة MILL. CIG.	الف لتر 1000 LITER	الف طن 1000 TON
طن TON	الف قدم مربع 1000 SQ.FT.	طن TON	الف ياردة 1000 YARDS								
190.7	2448.9	747.9	1416.7	3414.1	7206.7	51.7	-	2828.1	1979		
103.0	2502.7	762.3	1641.2	4188.3	6776.1	47.9	-	3911.3	1980		
118.3	2107.4	667.6	1308.0	4711.4	9005.8	55.4	-	4243.0	1981		
38.8	2268.3	571.9	1123.5	4613.7	9483.9	63.6	15.0	4390.5	1982		
37.2	2334.4	1151.8	1130.6	4067.4	7158.2	60.9	282.8	4745.5	1983		
43.9	2145.7	1831.1	1314.5	4341.9	7202.0	61.2	486.0	6213.1	1984		
29.3	1937.8	1660.3	2249.0	3538.1	5547.2	45.9	908.2	6067.1	1985		
18.1	2393.1	987.0	2249.2	3327.7	5457.2	44.6	1102.0	6249.2	1986		
34.4	2140.6	2179.8	1957.9	4000.4	5320.0	43.7	1203.2	6845.4	1987		
58.1	2133.8	2002.5	2136.4	3704.2	5490.3	48.9	1298.9	5628.2	1988		
76.9	1824.1	1905.5	1617.7	2791.8	5432.3	50.8	1350.7	6635.6	1989		
3.1	183.3	190.8	163.7	334.8	577.9	3.7	110.2	451.6	1988	تشرين ثاني	
4.7	195.1	170.5	165.5	339.1	612.8	3.2	124.7	705.5		كانون اول	
1.4	159.0	181.4	176.1	216.1	360.0	3.1	115.2	566.3	1989	كانون ثاني	
1.3	85.8	155.7	115.2	199.3	280.9	2.7	96.1	524.4		شباط	
4.6	170.7	179.0	159.6	261.5	299.4	3.8	113.3	594.2		آذار	
5.8	169.7	110.6	93.9	179.5	446.5	4.2	108.5	555.2		نيسان	
5.1	119.4	76.1	147.7	192.0	400.2	4.5	111.4	561.2		ايار	
10.3	154.5	157.5	147.7	205.1	548.7	4.5	118.1	586.0		حزيران	
7.9	158.7	332.0	128.5	220.8	590.9	5.1	110.1	615.7		تموز	
8.9	154.8	149.8	134.4	308.0	604.0	4.5	115.1	623.9		آب	
7.0	172.1	154.7	109.7	266.9	527.1	4.4	104.4	489.9		ايلول	
10.4	164.0	144.7	122.1	255.9	469.0	4.7	116.0	539.6		تشرين اول	
8.0	133.8	116.6	134.2	242.6	420.8	5.0	119.7	471.0		تشرين ثاني	
6.2	181.6	147.4	148.6	244.1	484.8	4.3	122.8	508.2		كانون اول	
9.3	133.2	146.7	149.4	236.8	365.9	3.9	138.4	588.0	1990	كانون ثاني	
10.5	141.4	119.7	132.4	228.0	304.8	3.4	116.9	510.5		شباط	
4.0	123.4	154.6	128.8	252.6	650.0	3.8	109.5	536.1		آذار	
2.3	90.5	144.5	64.0	219.8	382.6	4.5	108.5	476.1		نيسان	
8.9	161.0	129.1	130.3	257.3	602.9	4.1	110.1	541.7		ايار	
1.9	142.8	230.2	123.0	267.8	682.7	4.7	97.5	503.8		حزيران	
22.6	142.5	116.0	112.1	259.0	602.5	3.6	118.5	446.5		تموز	
3.6	154.8	129.1	135.6	271.3	672.8	4.0	117.5	424.9		آب	
2.0	175.2	207.1	135.3	285.1	697.2	3.2	122.6	440.3		ايلول	
2.8	191.6	214.0	135.8	283.1	615.5	3.7	112.4	458.4		تشرين اول	
14.7	199.0	150.4	91.7	321.7	363.6	3.8	120.5	439.9		تشرين ثاني	

(٤٨) الإنتاج الصناعي لاهم الصناعات (تابع)

(48) Industrial Production of Principal Industries (Continued)

		MANUFACTURING									
						CONST. MATERIALS		مواد البناء	CHEMICALS	الصناعات الكيماوية	
		الكهرباء	بطاريات سائلة	الورق والكرتون	منتجات بتروولية	انابيب معدنية	الحديد	الاسمنت	مسحوق الصابون	احماض كيماوية	الاسمدة
		ELECTRICITY	LIQUID BATTERIES	PAPER & CARDBOARD	PETROLEUM PRODUCTS	METALLIC PIPES	IRON	CEMENT	DETERGENTS	CHEMICAL ACIDS	FERTILISERS
UNIT	مليون ك. و. س.	الف بطارية	الف طن	الف طن	الف طن	الف طن	الف طن	الف طن	الف طن	الف طن	الف طن
PERIOD	MILL. KWH.	1000 BATT.	1000 TON	1000 TON	1000 TON	1000 TON	1000 TON	1000 TON	1000 TON	1000 TON	1000 TON
1979	842.1	62.9	7.1	1612.4	10.8	81.0	623.2	10.6	-	-	-
1980	1051.4	66.3	8.8	1760.0	11.8	86.2	912.7	15.3	-	-	-
1981	1174.9	57.3	15.4	2126.0	15.8	134.9	964.7	18.8	-	-	-
1982	1387.2	40.4	15.0	2463.9	12.5	192.7	788.4	15.2	-	-	116.4
1983	1699.9	36.5	11.9	2499.0	12.9	209.9	1269.0	12.7	632.5	301.6	-
1984	1967.0	50.1	18.0	2510.9	14.7	164.9	2026.3	25.5	1194.6	541.0	-
1985	2154.4	49.6	21.1	2423.9	14.2	198.4	2022.9	15.0	1007.6	510.5	-
1986	2646.8	55.7	15.1	2257.1	12.5	209.6	1794.7	28.1	1024.8	551.1	-
1987	3123.8	54.4	20.5	2404.5	18.5	217.0	2371.6	25.9	1103.2	604.0	-
1988	2887.1	63.2	17.2	2316.0	15.6	194.3	1777.6	16.8	1157.0	615.8	-
1989	3061.5	68.4	22.3	2335.1	14.0	176.5	1930.0	25.4	1169.5	602.7	-
NOV. 1988	236.1	7.1	1.8	248.0	1.5	20.8	167.2	1.4	98.4	50.8	-
DEC. 1988	244.0	7.9	1.7	213.9	1.4	10.5	129.5	1.3	107.1	61.9	-
JAN. 1989	249.1	7.5	2.0	208.7	1.4	14.9	112.6	1.0	82.9	45.9	-
FEB. 1989	219.0	5.2	1.6	201.0	1.0	11.1	120.3	1.2	96.1	50.5	-
MAR. 1989	241.2	5.7	1.9	179.6	1.1	11.1	172.4	2.3	87.6	35.6	-
APR. 1989	241.6	4.6	1.7	177.5	0.4	14.1	146.1	2.5	72.5	41.5	-
MAY 1989	254.7	3.1	1.5	191.5	1.2	13.8	145.7	2.1	114.9	61.1	-
JUNE 1989	255.5	5.1	1.8	149.7	1.8	13.5	166.8	1.7	112.8	48.6	-
JULY 1989	275.7	4.9	1.9	181.0	1.4	13.0	207.4	2.5	81.7	51.8	-
AUG. 1989	287.4	5.9	2.0	214.2	1.4	15.2	177.5	3.2	97.6	52.8	-
SEP. 1989	265.0	6.7	1.9	205.0	1.5	13.6	158.0	2.9	104.4	59.6	-
OCT. 1989	263.8	6.6	1.7	240.5	0.9	20.2	169.6	2.4	114.8	64.7	-
NOV. 1989	249.6	6.7	2.1	166.4	0.8	21.0	159.4	1.1	103.1	45.1	-
DEC. 1989	258.9	6.4	2.2	220.0	1.1	15.0	194.2	2.5	101.1	45.5	-
JAN. 1990	264.7	7.0	2.2	239.0	1.1	14.6	107.2	2.7	106.6	48.1	-
FEB. 1990	239.0	3.5	1.5	196.5	0.9	6.8	116.7	2.0	98.1	49.0	-
MAR. 1990	259.9	5.2	2.0	211.0	1.0	4.4	140.3	2.7	42.2	23.4	-
APR. 1990	261.8	3.9	1.9	199.4	0.8	11.6	113.2	2.4	91.4	58.5	-
MAY 1990	275.8	4.4	2.1	210.1	0.7	11.0	146.9	3.7	97.1	45.6	-
JUNE 1990	283.9	4.9	2.1	218.6	0.7	19.5	181.8	3.7	97.5	49.0	-
JULY 1990	307.8	4.1	1.7	179.8	0.6	18.7	148.9	3.3	87.8	48.6	-
AUG. 1990	309.9	5.9	1.9	180.4	1.0	21.5	191.9	3.5	113.2	51.9	-
SEP. 1990	285.3	5.7	2.2	257.4	0.9	19.5	175.8	3.4	91.8	45.6	-
OCT. 1990	273.5	6.2	2.1	254.8	0.8	16.2	133.4	2.1	89.2	53.0	-
NOV. 1990	255.3	5.8	1.2	231.9	0.6	16.6	135.8	1.3	112.7	60.9	-

(٤٩) الرقم القياسي للإنتاج الصناعي

(49) Industrial Production Index

(1979 = 100)

صناعات كيميائية	عام	بلدستيك و اسفنج	احذية و جلود	ملابس و انسجة	السجائر و الشفاب	اعلاف	مشروبات روحية	مشروبات غازية	مساود غذائية	الرقم القياسي العام	الرقم القياسي المعدل*	
PHARMAC- EUTICAL	GENERAL	PLASTIC AND SPONGE	FOOTWEAR AND LEATHER	CLOTHES AND TEXTILES	CIGARETTES AND MATCHES	FODDER	ALCOHOLIC DRINKS	SOFT DRINKS	FOOD ITEMS	GENERAL INDEX	GENERAL REVISED INDEX*	
(2.3)	6.7	1.7	1.6	2.6	12.2	3.1	1.1	3.0	2.9	100.0		الاهمية
												الفترة
100.0	100.0	100.0	100.0	100.0	100.0	100.0	100.0	100.0	100.0	100.0	100.0	١٩٧٩
173.1	132.1	99.1	99.9	112.5	123.7	93.0	104.4	109.7	106.8	119.5	119.5	١٩٨٠
172.0	141.5	102.9	102.6	94.3	140.4	108.0	143.2	118.6	111.1	139.2	139.2	١٩٨١
209.3	146.3	108.6	98.4	81.8	139.8	124.7	158.3	62.1	130.2	143.8	143.8	١٩٨٢
223.8	139.9	99.6	104.7	96.3	119.6	119.1	119.4	65.7	117.3	150.9	150.9	١٩٨٣
291.3	193.2	92.6	107.0	126.4	131.8	118.9	135.6	86.9	136.8	173.0	181.2	١٩٨٤
341.1	184.5	89.1	108.7	167.3	107.7	90.3	89.6	78.1	142.2	173.6	185.2	١٩٨٥
339.2	217.3	114.1	118.7	148.2	100.1	87.8	73.2	69.0	97.9	179.0	187.8	١٩٨٦
377.1	226.8	107.8	113.6	167.3	125.9	85.7	67.9	77.3	102.8	200.2	205.2	١٩٨٧
345.1	193.1	122.2	121.0	175.9	115.3	95.8	65.0	87.5	117.5	181.2	188.5	١٩٨٨
498.4	266.7	92.7	98.7	149.8	86.3	99.9	67.4	89.4	112.8	191.5	197.9	١٩٨٩
345.8	197.9	122.5	123.3	172.6	123.2	86.4	78.5	33.5	88.9	189.2	195.7	تشريع ثانى ١٩٨٨
259.1	158.2	108.3	109.7	164.9	125.5	76.7	84.2	22.9	72.5	191.2	201.5	كانون اول
321.3	173.3	79.2	89.1	177.7	76.9	72.5	50.6	23.7	67.8	177.0	183.7	كانون ثانى ١٩٨٩
242.7	137.9	92.5	76.6	132.9	75.9	64.3	38.4	27.2	61.3	158.7	166.5	شباط
394.5	235.4	122.3	112.6	168.3	98.1	88.3	38.7	53.0	75.5	184.7	188.2	اذار
362.6	246.4	100.2	121.4	101.6	67.3	100.1	94.9	94.3	69.1	179.6	184.3	نيسان
414.1	238.7	82.4	83.5	130.5	71.3	106.7	68.7	114.1	179.5	186.0	195.5	ايار
431.2	223.9	105.8	110.7	159.0	76.8	106.5	92.0	101.5	260.1	190.2	197.0	حزيران
587.5	313.1	90.3	101.8	204.7	82.9	121.2	76.7	151.7	182.9	208.3	213.2	تموز
761.5	396.1	82.9	111.8	148.5	113.1	105.2	77.4	195.3	190.3	224.6	228.9	آب
693.5	353.2	89.0	82.6	135.5	99.0	103.8	73.8	124.3	59.4	195.4	203.0	ايلول
594.5	308.7	98.5	99.4	141.9	94.8	111.8	67.6	91.6	71.6	207.1	216.0	تشريع اول
638.1	276.1	82.7	87.4	138.7	88.5	117.3	59.6	64.1	72.5	189.3	195.4	تشريع ثانى
539.6	297.2	86.6	107.4	158.3	90.9	101.5	70.9	32.6	63.3	196.8	202.5	كانون اول
515.6	297.3	69.3	92.9	164.9	88.2	92.8	57.2	31.3	73.2	195.7	203.5	كانون ثانى ١٩٩٠
441.5	237.8	89.9	89.6	137.8	85.0	80.9	41.6	29.1	78.3	165.3	174.0	شباط
571.8	313.1	112.1	76.7	150.7	92.9	90.1	84.9	72.0	97.3	182.3	182.2	اذار
371.1	231.0	90.9	80.6	104.1	80.9	106.6	85.1	100.0	55.9	172.9	182.5	نيسان
517.3	332.6	104.1	109.4	150.6	91.5	97.1	82.2	138.7	80.5	196.7	204.4	ايار
493.4	333.0	114.7	97.4	182.6	98.4	105.1	97.5	147.5	69.2	210.7	213.8	حزيران
330.3	257.0	108.0	113.9	135.1	95.2	86.1	80.1	144.1	168.2	198.4	204.3	تموز
455.2	303.6	114.0	115.9	163.5	100.3	93.2	89.5	130.5	165.9	210.2	215.9	آب
420.1	290.1	104.0	126.8	203.0	105.2	75.6	106.5	108.0	*** 127.1	207.3	212.0	ايلول
391.2	227.6	102.1	137.3	209.0	103.3	86.6	84.4	88.4	224.9	196.8	203.2	تشريع اول
374.5	195.4	113.5	126.7	152.9	114.4	88.5	52.1	56.4	193.2	184.7	197.2	تشريع ثانى

المصدر : البنك المركزي الأردني.
ملاحظة : ارقام السنوات قبل عام ١٩٧٩ تم اشتقاقها
من ربط الرقم القياسي القديم (١٩٧٥=١٠٠)
بالرقم القياسي الجديد .
* عدلت الأرقام لتشمل البوتاس والاسمدة .
** اولى .
*** معدله .

(٤٩) الرقم القياسي للإنتاج الصناعي (تابع)

(49) Industrial Production Index (Continued)

(1979 = 100)

PERIOD	WEIGHT	CONST. MATERIALS					مواد البناء			CHEMICALS			
		كهرباء ELECTRICITY	بطاريات BATTERIES	ورق و كرتون PAPER AND CARDBOARD	فوسفات PHOSPHATE	منتجات بتروولية PETROLEUM PRODUCTS	اخرى OTHER	منتجات خشبية WOOD PRODUCTS	اسمنت CEMENT	حديد IRON	عام GENERAL	المطفيات و الصابون DETERGENTS AND SOAP	دهانات PAINTS
		12.8	1.0	1.6	17.8	13.0	(1.3)	(1.5)	(3.5)	(12.6)	18.9	(3.2)	(1.2)
1979		100.0	100.0	100.0	100.0	100.0	100.0	100.0	100.0	100.0	100.0	100.0	100.0
1980		121.9	106.6	91.6	138.3	105.7	104.6	166.7	146.4	106.9	118.8	117.5	92.4
1981		135.0	90.1	162.1	150.1	126.9	164.6	142.1	154.7	169.0	164.1	133.7	103.6
1982		169.8	37.4	148.3	155.3	146.0	170.1	149.4	126.5	158.3	152.7	114.9	109.4
1983		207.1	49.7	111.7	167.8	144.2	212.8	103.3	203.6	173.2	176.2	86.1	122.8
1984		240.6	66.4	160.8	219.7	144.9	205.8	134.6	325.1	139.1	177.8	149.8	120.9
1985		263.5	65.8	200.0	214.6	141.1	155.6	128.4	324.6	165.5	191.3	98.5	113.7
1986		323.7	72.3	170.5	221.0	134.2	115.0	65.0	287.9	173.7	182.2	175.3	95.6
1987		381.8	73.3	245.3	242.1	140.0	86.9	36.9	380.5	183.3	201.6	164.1	105.9
1988		353.0	84.5	208.0	199.0	137.7	117.5	85.1	285.2	162.9	176.2	119.2	99.2
1989		375.3	91.9	263.0	234.7	140.7	159.4	101.3	309.7	147.5	174.7	166.4	89.8
NOV.	1988	346.4	112.3	253.1	191.6	161.0	140.5	97.9	321.9	207.6	215.4	133.8	85.3
DEC.		358.1	124.6	244.9	299.3	150.1	140.6	227.8	249.3	107.5	145.6	116.4	76.5
JAN.	1989	365.5	119.7	273.8	240.3	140.0	148.4	87.4	216.8	150.6	157.7	93.8	101.9
FEB.		321.4	92.2	236.4	222.5	143.6	107.5	86.8	231.7	111.6	131.6	81.4	87.6
MAR.		354.0	91.8	243.6	252.1	138.3	150.1	78.4	331.9	111.2	152.1	169.6	106.0
APR.		354.5	73.5	214.8	235.6	131.3	161.7	134.3	281.3	135.6	164.3	208.6	124.4
MAY		373.8	50.8	206.9	238.1	140.4	131.5	73.5	280.6	139.6	159.9	165.2	98.5
JUNE		385.6	81.4	259.5	248.7	101.7	131.9	51.2	321.1	140.6	166.3	126.6	86.1
JULY		404.5	77.6	273.8	261.3	137.7	133.3	26.3	399.2	133.2	174.0	189.3	117.5
AUG.		421.7	92.7	272.5	264.8	155.4	178.8	95.6	341.6	153.9	185.7	243.4	102.8
SEP.		388.9	105.6	289.9	207.9	151.0	186.4	76.2	304.3	139.2	168.0	215.9	66.9
OCT.		387.1	104.7	279.0	229.1	173.2	201.4	99.3	326.6	198.0	214.2	193.8	67.2
NOV.		366.3	104.6	295.6	199.9	116.2	185.0	188.5	306.8	205.8	221.7	99.3	53.8
DEC.		380.0	108.0	310.0	215.7	160.1	196.3	218.6	373.9	150.6	200.5	210.0	65.1
JAN.	1990	388.5	108.9	279.0	249.6	164.6	170.7	172.2	206.4	145.9	160.9	220.2	84.7
FEB.		350.7	54.6	256.9	216.7	133.6	128.9	180.5	224.7	68.7	110.6	157.5	61.3
MAR.		381.4	82.7	272.9	227.6	151.1	219.4	135.2	270.0	45.4	106.1	196.3	129.0
APR.		384.2	62.6	195.6	202.1	149.5	184.9	30.4	217.9	113.7	131.3	182.4	92.1
MAY		404.8	70.2	290.2	229.9	155.2	192.5	79.3	282.9	107.5	143.6	269.8	146.0
JUNE		416.6	77.3	281.3	213.8	159.3	203.8	80.5	349.9	189.7	211.7	273.7	183.8
JULY		451.7	65.0	271.5	189.5	133.0	179.0	42.3	286.6	181.4	189.7	241.2	158.9
AUG.		454.8	93.3	311.4	180.4	131.4	233.2	63.6	369.4	212.3	231.0	255.6	141.1
SEP.		418.7	90.5	296.0	186.9	184.3	210.5	20.1	338.4	191.5	206.4	262.9	113.2
OCT.	**	401.3	96.6	306.8	194.6	176.8	154.0	57.5	256.8	159.4	169.0	152.4	114.8
NOV.	**	374.6	89.8	284.8	186.7	161.5	148.2	12.7	261.5	160.7	166.8	103.6	96.8

SOURCE : CENTRAL BANK OF JORDAN.

NOTE : DATA FOR YEARS BEFORE 1979 HAVE BEEN DERIVED BY LINKING THE OLD INDEX (1975=100) TO THE NEW ONE.

* : THE INDEX HAS BEEN REVISED TO INCLUDE POTASH AND FERTILIZERS.

** : PRELIMINARY.

*** : REVISED.

(٥٠) نشاط البناء

(50) Construction Activity

(المساحة بالآلاف الأمتار المربعة)

A) SOLELY RESIDENTIAL					(١) للسكن فقط					الفترة
2) AREA					1) NO. OF PERMITS					
المجموع	أخرى	الزرقاء	إربد	عمان	المجموع	أخرى	الزرقاء	إربد	عمان	
TOTAL	OTHER	ZARQA	IRBID	AMMAN	TOTAL	OTHER	ZARQA	IRBID	AMMAN	
1,514.5	396.2	205.9	165.4	747.0	7,410	3,177	1,199	780	2,254	١٩٧٩
1,671.7	372.7	217.0	180.6	901.4	6,594	2,517	1,095	840	2,142	١٩٨٠
2,163.2	968.7	228.7	121.0	844.8	6,432	3,046	883	799	1,704	١٩٨١
2,369.8	1,323.6	180.2	158.7	707.3	6,135	2,863	735	744	1,793	١٩٨٢
2,378.1	1,468.5	180.8	221.5	507.3	6,115	3,464	630	829	1,192	١٩٨٣
2,591.5	1,525.9	119.0	228.5	718.1	6,638	3,316	431	726	2,165	١٩٨٤
1,782.7	794.2	98.4	149.2	740.9	6,066	2,321	419	720	2,606	١٩٨٥
1,781.9	904.2	96.0	131.3	650.4	6,292	2,115	444	748	2,985	١٩٨٦
1,667.1	946.9	89.7	121.8	508.7	6,772	2,827	401	712	2,832	١٩٨٧
1,937.1	901.0	63.3	177.6	795.2	9,783	5,441	300	864	3,178	١٩٨٨
2,281.6	1,236.2	83.7	151.7	810.0	10,025	4,951	305	789	3,980	١٩٨٩
127.6	78.2	2.2	7.9	39.3	707	381	13	41	272	١٩٨٨ نشيرين ثاني
217.0	133.6	1.9	14.7	66.8	932	512	12	49	359	كانون اول
64.8	28.6	4.0	9.2	23.0	363	153	16	50	144	١٩٨٩ كانون ثاني
123.2	69.8	3.0	6.7	43.7	630	334	12	34	250	شباط
169.3	96.7	6.2	6.3	60.1	828	424	32	43	329	آذار
174.3	96.9	3.4	12.1	61.9	838	425	17	63	333	نيسان
161.7	90.4	2.5	11.4	57.4	803	421	13	51	318	آيار
215.1	121.8	3.9	13.0	76.4	1,065	533	26	83	423	حزيران
248.1	133.2	5.9	20.9	88.1	1,092	517	32	109	434	تموز
278.3	139.9	8.9	30.7	98.8	1,127	511	54	115	447	آب
271.2	155.6	6.3	13.0	96.3	969	480	29	76	384	ايلول
215.6	124.1	6.2	8.8	76.5	901	461	25	57	358	نشرين اول
164.3	72.2	25.9	7.9	58.3	571	277	20	47	227	نشرين ثاني
195.7	107.0	7.5	11.7	69.5	838	415	29	61	333	كانون اول
155.0	83.1	6.6	10.3	55.0	788	382	27	66	313	* ١٩٩٠ كانون ثاني
124.6	26.8	5.0	8.5	84.3	585	232	18	58	277	شباط
215.9	105.8	6.0	13.8	90.3	993	561	32	74	326	آذار
191.6	95.9	3.9	6.8	85.0	805	438	19	44	304	نيسان
228.1	91.2	4.0	12.4	120.5	1,138	669	20	79	370	آيار
284.0	164.1	7.0	23.2	89.7	1,365	882	37	127	319	حزيران
233.4	93.8	6.5	21.3	111.8	1,122	616	35	121	350	تموز
250.1	139.3	12.7	10.7	87.4	1,066	595	46	66	359	آب
214.9	84.3	6.6	34.8	89.2	931	460	27	56	388	ايلول
193.9	59.5	6.5	12.0	115.9	965	539	27	54	345	نشرين اول
162.4	67.5	5.6	11.1	78.2	850	448	27	74	301	نشرين ثاني

المصادر :
 - امانة عمان الكبرى وبلديتا اربد والزرقاء .
 - نقابة المهندسين .
 - دائرة الاحصاءات العامة .
 * اولية .

(٥٠) نشاط البناء (تابع)

(50) Construction Activity (Continued)

(Area in thousands of M²)

PERIOD	المجموع العام (أ+ب) GRAND TOTAL (A+B)		B) RESIDENTIAL AND OTHER					ب) ابنية للسكن ولدغراض اخرى				
	٢) المساحة 2) AREA	١) عدد الرخص 1) NO. OF PERMITS	٢) المساحة 2) AREA					١) NO. OF PERMITS				
			المجموع TOTAL	اخرى OTHER	الزرقاء ZARQA	اربيد IRBID	عمان AMMAN	المجموع TOTAL	اخرى OTHER	الزرقاء ZARQA	اربيد IRBID	عمان AMMAN
1979	1,734.1	8,397	219.6	73.6	39.9	4.4	101.7	987	162	220	387	218
1980	1,949.4	7,580	277.7	60.1	31.9	31.1	154.6	986	141	164	500	181
1981	2,472.7	7,576	309.5	138.6	49.1	13.0	108.8	1,144	542	134	318	150
1982	3,122.5	6,917	752.7	545.4	30.9	36.8	139.6	782	366	110	114	192
1983	3,010.4	6,760	632.3	428.7	18.8	72.9	111.9	645	268	89	159	129
1984	2,945.1	7,201	353.6	164.0	33.6	32.0	124.0	563	153	106	75	229
1985	2,210.4	6,778	427.7	213.9	37.0	19.6	157.2	712	300	83	94	235
1986	2,266.6	7,112	484.7	298.0	22.3	15.3	149.1	820	468	77	51	224
1987	2,067.0	7,595	399.9	254.6	12.1	18.5	114.7	823	517	59	75	172
1988	2,229.9	10,255	292.8	108.8	12.2	21.5	150.3	472	105	39	35	293
1989	2,567.1	10,271	285.5	126.2	15.1	25.8	118.4	246	39	48	89	70
NOV. 1988	148.8	725	21.2	10.4	3.3	1.6	5.9	18	3	5	5	5
DEC. 1988	290.7	970	73.7	39.7	0.8	12.8	20.4	38	17	4	7	10
JAN. 1989	65.9	369	1.1	0.0	0.7	0.4	0.0	6	0	3	3	0
FEB. 1989	166.0	654	42.8	24.2	1.2	1.8	15.6	24	4	4	8	8
MAR. 1989	240.4	862	71.1	38.0	1.6	5.5	26.0	34	9	6	7	12
APR. 1989	209.2	864	34.9	20.6	0.2	1.4	12.7	26	11	1	4	10
MAY 1989	177.7	825	16.0	8.3	0.0	1.9	5.8	22	7	0	7	8
JUNE 1989	228.6	1,080	13.5	7.2	0.1	1.3	4.9	15	1	1	8	5
JULY 1989	274.8	1,112	26.7	14.2	0.5	2.3	9.7	20	2	1	10	7
AUG. 1989	301.3	1,145	23.0	13.7	0.0	1.0	8.3	18	5	0	6	7
SEP. 1989	283.8	991	12.6	0.0	1.7	1.9	9.0	22	0	9	10	3
OCT. 1989	237.4	919	21.8	0.0	2.7	2.7	16.4	18	0	6	6	6
NOV. 1989	169.2	586	4.9	0.0	2.7	1.0	1.2	15	0	5	8	2
DEC. 1989	212.8	864	17.1	0.0	3.7	4.6	8.8	26	0	12	12	2
JAN. 1990*	167.4	800	12.4	0.0	1.4	1.2	9.8	12	0	4	6	2
FEB. 1990*	148.8	639	24.2	0.0	1.0	2.7	20.5	54	0	5	7	42
MAR. 1990*	240.6	1048	24.7	2.8	1.5	2.2	18.2	55	1	8	8	38
APR. 1990*	206.8	848	15.2	1.4	0.7	0.7	12.4	43	1	3	4	35
MAY 1990*	252.6	1,205	24.5	0.5	0.8	2.4	20.8	67	2	4	7	54
JUNE 1990*	316.7	1,434	32.7	0.0	1.1	4.0	27.6	69	0	6	10	53
JULY 1990*	252.5	1,163	19.1	0.0	1.0	1.3	16.8	41	0	4	7	30
AUG. 1990*	262.6	1,105	12.5	0.0	1.1	3.7	7.7	39	0	5	7	27
SEP. 1990*	242.6	993	27.7	0.0	0.6	1.9	25.2	62	0	6	6	50
OCT. 1990*	217.8	1,015	23.9	0.0	0.6	2.4	20.9	50	0	6	6	38
NOV. 1990*	184.3	894	21.9	0.0	4.7	4.8	12.4	44	0	10	11	23

SOURCES :
- MUNICIPALITIES OF AMMAN, IRBID AND ZARQA.
- ASSOCIATION OF JORDAN ENGINEERS.
- DEPARTMENT OF STATISTICS.
* : PRELIMINARY.

(٥١) الرقم القياسي لتكاليف المعيشة

(51) Cost of Living Index

(1986 = 100)

ملابس واحدية	المواد الغذائية									جميع المواد	الاهمية	الفترة	
	مشروبات و تبغ	صواد غذائية اخرى	منتجات اللبان والبيض	خضار	فواكة	لحوم و اسماك	الحبوب و منتجاتها	عام	عام				
ملابس	عام	DRINKS AND TOBACCO	OTHER FOODS	DAIRY PRODUCT & EGGS	VEGETABLES	FRUITS	MEATS AND FISH	CEREALS AND BAKERY	GENERAL	GENERAL	ALL ITEMS		
(6.08)	7.45	2.65	(8.08)	(9.09)	(3.53)	(2.94)	(10.89)	(3.99)	38.52	100.00			
77.4	75.5	47.2	62.7	69.6	88.5	85.4	71.6	86.0	73.4	69.2	1979		
81.8	79.9	50.7	70.3	75.8	94.5	92.7	79.4	101.6	81.4	76.9	1980		
103.7	101.0	55.7	84.4	78.6	96.5	82.7	88.3	104.1	88.0	82.8	1981		
109.8	106.6	65.0	89.1	82.3	104.8	99.9	91.4	103.9	92.1	89.0	1982		
111.5	110.3	83.9	93.4	83.0	111.3	93.0	94.9	103.3	94.5	93.5	1983		
111.5	110.9	87.1	98.1	87.6	103.7	98.7	96.2	103.2	96.3	97.1	1984		
110.9	110.7	99.7	99.2	96.7	97.7	99.3	98.8	100.0	98.5	100.0	1985		
100.0	100.0	100.0	100.0	100.0	100.0	100.0	100.0	100.0	100.0	100.0	1986		
103.4	103.8	108.7	101.0	94.1	91.9	114.4	98.6	97.4	98.5	99.8	1987		
111.1	108.1	110.3	103.3	106.4	96.0	126.3	101.2	97.3	103.9	106.4	1988		
185.4	177.4	140.2	123.6	123.9	136.9	174.0	120.5	101.1	125.5	133.8	1989		
125.7	120.5	112.3	108.5	103.5	117.4	120.9	100.9	97.4	106.5	114.8	1988	نشرين ثاني	
126.2	120.9	112.6	110.1	105.3	136.6	136.5	102.2	97.6	110.9	117.6		كانون اول	
141.2	136.5	113.8	109.3	105.2	142.7	147.4	106.8	98.7	112.5	121.0	1989	كانون ثاني	
156.5	151.1	113.8	108.2	107.6	165.1	174.5	110.4	99.0	118.0	124.9		شباط	
156.5	151.1	113.8	96.4	115.8	183.5	180.0	111.5	99.2	119.9	125.8		اذار	
166.5	160.1	141.4	117.5	117.5	156.8	185.6	118.8	99.4	124.8	130.4		نيسان	
166.6	160.2	141.8	120.2	117.3	90.8	187.7	116.6	99.4	118.8	128.1		ايار	
181.4	173.3	141.8	120.4	117.8	98.4	189.1	116.7	99.5	119.8	130.0		حزيران	
188.8	180.2	144.7	128.0	126.0	92.0	182.9	121.1	101.2	123.7	133.6		تموز	
197.4	188.0	154.1	133.2	131.0	138.5	165.4	127.0	102.6	130.7	138.4		آب	
201.0	190.9	154.2	134.8	132.8	142.3	165.6	128.0	103.4	132.2	139.5		ايلول	
220.0	209.6	154.2	136.9	133.8	137.0	160.4	129.4	103.6	132.4	141.4		نشرين اول	
223.4	212.8	154.2	138.5	137.0	135.7	163.7	129.3	103.7	133.6	143.9		نشرين ثاني	
225.7	214.9	155.0	139.4	144.5	160.6	185.9	129.8	103.8	139.7	148.1		كانون اول	
230.8	219.3	155.0	138.3	145.2	131.5	161.4	163.0	104.0	144.5	150.6	1990	كانون ثاني	
231.6	219.9	155.1	139.0	148.1	120.9	178.6	164.2	104.0	146.0	151.4		شباط	
231.7	220.0	155.1	137.2	152.9	149.3	193.5	164.9	104.0	150.7	153.5		اذار	
234.3	222.4	155.1	137.4	154.2	190.2	204.5	153.8	104.0	152.5	154.5		نيسان	
239.2	226.7	155.7	139.4	154.8	144.4	217.0	152.6	104.1	149.5	153.9		ايار	
240.9	229.2	155.7	139.7	155.6	116.2	194.9	166.8	104.3	149.5	154.0		حزيران	
241.0	229.4	155.7	140.7	156.2	95.8	178.9	166.6	104.3	146.7	153.0		تموز	
241.0	229.4	155.7	141.4	156.4	115.1	165.4	166.4	104.4	147.6	154.0		آب	
245.6	233.3	156.8	158.3	156.7	125.4	166.4	167.1	120.6	154.1	157.3		ايلول	
265.0	250.4	156.9	162.6	156.8	114.4	186.1	167.4	123.4	155.9	159.9		نشرين اول	
265.5	250.9	156.9	162.1	154.3	126.4	170.4	176.2	123.4	157.6	160.8		نشرين ثاني	

المصدر : دائرة الاحصاءات العامة .
ملاحظة : ارقام السنوات قبل عام 1986 تم اشتقاقها من
ربط الارقام القياسية القديمة (1975=100) و
(1980 = 100) بالرقم القياسي الجديد .

(٥١) الرقم القياسي لتكاليف المعيشة (تابع)

(51) Cost of Living Index (Continued)

(1986 = 100)

PERIOD	WEIGHT	OTHER GOODS & SERVICES					HOUSING			CLOTHING & FOOTWEAR		
		السلع والخدمات الأخرى					السكن والتنفقات المنزلية			أحذية		
		اخرى	التعليم	العناية الشخصية	العناية الطبية	النقل	عام	اخرى	المحروقات والمنافع	السكن وملحقاته	عام	أحذية
	OTHER	EDUCATION	PERSONAL CARE	MEDICAL CARE	TRANSP-ORTATION	GENERAL	OTHER	FUELS AND UTILITIES	HOUSING	GENERAL	FOOTWEAR	
	(2.42)	(6.13)	(3.13)	(2.01)	(9.60)	23.29	(5.86)	(5.39)	(16.84)	28.09	(1.37)	
1979		42.9	53.1	66.4	75.8	48.4	54.2	77.1	64.3	71.7	71.8	66.5
1980		63.5	58.2	73.4	85.3	64.6	65.1	81.4	80.1	74.4	77.3	71.4
1981		65.3	61.5	89.6	92.1	80.6	71.4	78.8	89.3	76.8	79.6	88.6
1982		81.3	70.5	95.1	92.5	87.8	80.8	88.0	96.3	81.5	85.9	92.1
1983		86.1	77.8	92.9	96.8	93.9	85.5	99.6	99.0	88.6	93.5	105.1
1984		91.6	86.0	96.1	99.1	98.1	91.3	101.1	99.3	96.9	98.5	108.6
1985		96.5	93.7	98.8	98.6	100.0	96.2	101.4	103.0	101.4	101.7	109.9
1986		100.0	100.0	100.0	100.0	100.0	100.0	100.0	100.0	100.0	100.0	100.0
1987		100.0	104.5	109.0	107.7	103.4	104.5	83.4	98.0	100.9	96.7	105.5
1988		111.3	108.7	117.9	113.0	116.7	113.9	108.9	98.1	103.5	103.6	94.6
1989		198.2	119.6	180.9	141.5	158.3	153.8	154.0	100.9	110.2	117.6	142.0
NOV.	1988	114.6	110.4	124.2	116.8	117.1	116.9	160.9	98.1	104.3	120.1	96.7
DEC.		118.9	110.4	144.3	116.8	117.1	121.5	162.6	98.1	104.3	120.6	96.7
JAN.	1989	179.2	117.9	153.2	140.1	148.2	143.4	130.2	96.4	108.5	110.7	115.6
FEB.		182.1	117.9	154.8	140.1	148.2	143.9	136.9	96.4	108.5	112.1	127.4
MAR.		182.1	117.9	155.4	140.1	148.2	144.0	139.8	96.4	108.5	112.7	127.4
APR.		189.5	117.9	161.1	140.1	160.6	150.6	140.9	101.9	108.5	114.0	132.0
MAY.		189.5	117.9	164.1	140.1	160.6	151.1	141.4	101.9	108.5	114.1	132.0
JUNE		190.3	117.9	173.4	140.1	160.6	152.4	142.6	101.9	109.1	114.7	137.5
JULY		194.2	119.3	190.0	140.1	160.6	155.4	155.4	102.5	109.1	117.5	142.1
AUG.		202.8	121.7	193.9	141.8	162.3	158.3	167.2	102.7	109.1	120.0	146.5
SEP.		204.1	121.7	195.9	143.8	162.3	158.9	169.6	102.7	109.1	120.5	146.6
OCT.		212.1	121.7	202.8	143.8	162.3	160.7	170.1	102.7	109.1	120.6	163.9
NOV.		220.9	121.7	207.3	143.8	162.3	162.2	172.0	102.7	116.6	125.5	165.9
DEC.		231.3	121.7	218.9	143.8	162.8	165.0	182.3	102.7	118.2	128.6	166.8
JAN.	1990	232.2	121.7	219.1	144.6	162.8	165.2	185.2	102.7	118.2	129.2	168.1
FEB.		235.3	121.7	218.6	145.2	162.8	165.5	186.6	102.7	118.2	129.5	168.1
MAR.		235.6	121.7	219.4	145.3	164.0	166.1	187.1	102.7	118.2	129.6	168.3
APR.		237.1	121.7	217.7	145.5	164.0	166.1	187.6	102.7	118.2	129.7	169.5
MAY		248.3	122.0	216.5	147.4	164.0	167.3	189.5	102.7	118.2	130.1	171.1
JUNE		248.3	122.0	210.2	148.2	164.2	166.6	189.5	102.7	118.2	130.1	177.4
JULY		248.5	122.0	213.2	148.2	164.2	167.0	190.0	102.7	118.2	130.2	177.9
AUG.		249.9	122.9	230.4	148.5	164.2	169.8	190.9	102.7	118.2	130.4	177.9
SEP.		254.6	127.4	221.7	148.9	164.2	170.3	193.3	102.7	118.2	130.9	178.9
OCT.		255.0	127.5	219.7	149.1	164.6	170.3	194.5	114.5	118.2	133.4	186.0
NOV.		255.5	127.5	219.9	149.9	164.6	170.4	194.5	114.5	118.2	133.4	186.0

SOURCE: DEPARTMENT OF STATISTICS.
 NOTE : DATA FOR YEARS BEFORE 1986 HAVE BEEN DERIVED
 BY LINKING THE OLD INDICES (1975=100) AND
 (1980=100) TO THE NEW ONE.

(٨) الرقم القياسي لتكاليف المعيشة

(8) Cost of Living Index
(1986 = 100)

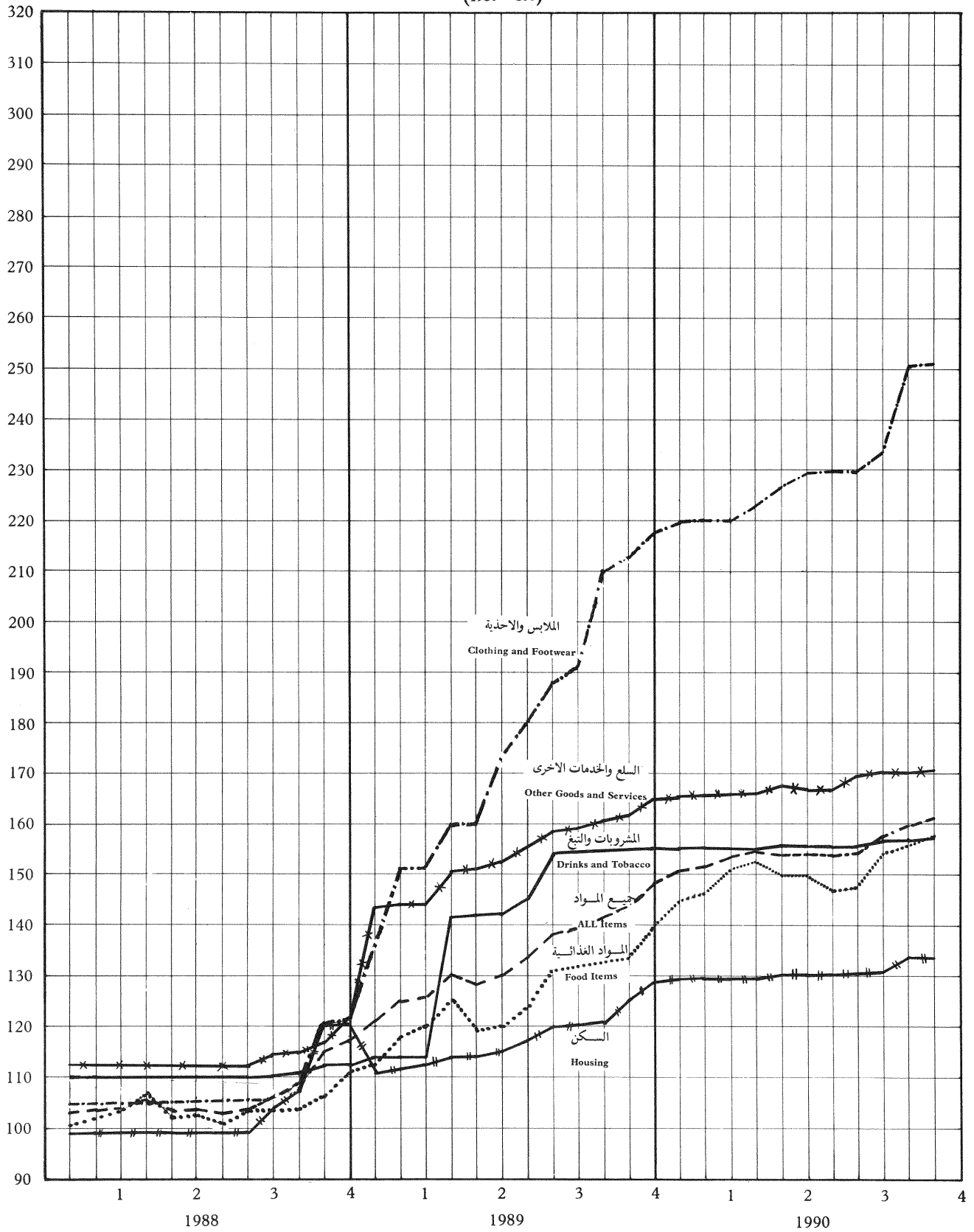

(٥٢) الرقم القياسي لاسعار الاسهم المتداولة

(52) Traded Shares Price Index

(1985 = 100)

الرقم القياسي العام	شركات الخدمات	شركات الطاقة الكهربائية	شركات الصناعة والتعدين	شركات التأمين	البنوك والشركات المالية	الفترة
GENERAL INDEX	SERVICE COMPANIES	ELECTRICITY COMPANIES	MANUFACTURING AND MINING COMPANIES	INSURANCE COMPANIES	BANKS AND FINANCIAL INSTITUTIONS	PERIOD
112.8	149.2	95.2	130.7	115.0	117.1	1979
142.0	220.3	132.5	182.4	104.0	143.0	1980
157.2	210.6	137.9	201.5	176.4	169.2	1981
207.7	319.6	141.2	205.8	259.7	254.1	1982
156.7	183.4	108.2	142.6	155.0	164.9	1983
107.3	121.3	99.9	115.6	68.9	119.3	1984
100.0	100.0	100.0	100.0	100.0	100.0	1985
97.4	83.3	100.4	101.8	106.1	94.8	1986
139.4	78.8	100.3	160.2	143.4	96.8	1987
120.5	72.1	108.0	133.8	115.3	110.1	1988
203.4	237.4	102.0	219.9	100.1	140.6	1989
138.9	78.5	114.8	150.4	116.0	134.1	NOV. 1988 تشرين ثاني
139.8	73.3	115.0	165.0	100.7	124.1	DEC. كانون اول
157.9	75.6	115.0	174.5	89.0	109.9	JAN. 1989 كانون ثاني
172.3	117.2	119.2	193.5	129.3	129.9	FEB. شباط
163.1	128.1	102.5	187.8	119.8	142.1	MAR. آذار
159.9	179.2	96.3	172.5	102.5	114.6	APR. نيسان
205.0	229.8	98.2	215.7	112.4	130.7	MAY ايار
194.5	223.5	98.3	204.9	112.3	137.0	JUNE حزيران
208.7	241.7	97.7	231.9	104.7	126.2	JULY تموز
213.7	299.0	97.2	227.0	112.5	159.6	AUG. آب
235.8	315.5	95.0	258.0	81.4	140.9	SEP. ايلول
240.1	283.2	93.2	244.3	97.6	176.5	OCT. تشرين اول
249.4	342.6	90.5	253.4	95.3	182.5	NOV. تشرين ثاني
226.3	293.3	94.7	286.2	111.1	144.5	DEC. كانون اول
244.2	249.9	97.0	302.6	79.4	183.1	JAN. 1990 كانون ثاني
244.2	220.3	92.5	289.4	95.6	201.5	FEB. شباط
276.5	247.7	91.2	341.1	92.6	144.4	MAR. آذار
239.9	277.5	85.4	288.4	105.3	162.7	APR. نيسان
284.5	334.8	78.8	325.9	91.8	166.1	MAY ايار
282.7	335.1	73.3	331.6	107.0	166.4	JUNE حزيران
321.9	363.5	75.0	377.5	85.4	196.0	JULY تموز
215.6	301.6	67.4	254.6	98.8	116.2	AUG. آب
190.2	240.8	69.0	249.7	82.0	129.9	SEP. ايلول
190.8	221.0	67.4	259.1	100.7	119.3	OCT. تشرين اول
204.0	242.7	63.9	261.1	90.4	111.3	NOV. تشرين ثاني

NOTE : 1- THE INDEX WEIGHTED BY THE NO. OF TRADED SHARES ADJUSTED TO 1 JD FOR EACH.
2- DATA FOR YEARS BEFORE 1985 HAVE BEEN DERIVED BY LINKING THE OLD INDEX (1978 = 100) TO THE NEW ONE.

ملاحظة : ١- الرقم القياسي مرجح بعدد الاسهم المتداولة والمعدلة بقيمة دينار لكل سهم .
٢- ارقام السنوات قبل عام ١٩٨٥ تم اشتقاقها من ربط الرقم القياسي القديم (١٩٧٨ = ١٠٠) بالرقم القياسي الجديد .

(٥٣) الرقم القياسي لاسعار الاسهم

(53) Share Price Index
(1985 = 100)

نسبة التغير	الرقم القياسي العام	شركات الخدمات	شركات الطاقة الكهربائية	شركات الصناعة والتعدين	شركات التأمين	البنوك والشركات المالية	الفترة
% CHANGE	GENERAL INDEX	SERVICE COMPANIES	ELECTRICITY COMPANIES	MANUFACTURING AND MINING COMPANIES	INSURANCE COMPANIES	BANKS AND FINANCIAL INSTITUTIONS	PERIOD
17.9	92.8	198.1	93.1	109.7	139.3	69.2	1979
26.6	117.5	196.4	129.9	144.4	142.1	96.9	1980
23.6	145.2	228.5	139.4	163.7	231.2	125.8	1981
12.7	163.6	319.3	143.7	164.1	293.3	147.3	1982
-19.1	132.3	222.8	110.2	124.6	188.3	133.9	1983
-20.4	105.3	134.3	101.0	106.1	115.3	102.7	1984
-5.0	100.0	100.0	100.0	100.0	100.0	100.0	1985
-5.2	94.8	86.6	103.1	94.7	109.4	93.6	1986
5.9	100.4	87.9	102.3	106.2	125.5	94.1	1987
9.0	109.4	92.9	108.2	119.2	141.1	98.9	1988
22.2	133.7	134.5	99.9	159.1	124.7	112.2	1989
11.9	120.2	100.9	113.9	136.0	124.7	106.9	NOV. 1988
0.2	120.4	97.1	114.5	136.6	127.8	107.1	DEC. كانون اول
4.6	125.9	97.7	112.0	145.0	132.1	110.8	JAN. كانون ثاني
6.8	134.5	106.9	114.7	154.1	139.2	119.6	FEB. شباط
-10.0	121.0	101.5	102.1	137.6	125.1	107.3	MAR. آذار
-0.2	120.8	100.8	97.3	138.6	117.0	106.6	APR. نيسان
3.1	124.6	98.1	98.8	145.2	115.2	109.1	MAY ايار
2.6	127.9	102.6	97.2	150.0	118.1	111.1	JUNE حزيران
4.2	133.3	102.8	96.5	158.7	112.6	115.5	JULY تموز
2.2	136.2	105.4	95.6	161.5	116.0	119.5	AUG. آب
0.5	136.9	133.6	93.8	159.3	123.1	118.6	SEP. ايلول
4.6	143.2	197.6	92.3	163.8	124.8	122.7	OCT. تشرين اول
6.9	153.1	229.9	88.3	172.2	123.0	133.6	NOV. تشرين ثاني
4.2	159.6	232.8	90.4	183.8	125.6	134.9	DEC. كانون اول
3.6	165.3	209.2	94.3	194.0	121.7	140.1	JAN. 1990 كانون ثاني
-0.5	164.4	217.2	92.2	184.7	119.7	148.7	FEB. شباط
0.4	165.1	208.2	91.1	192.4	119.1	142.4	MAR. آذار
0.2	165.4	222.2	85.2	192.4	121.5	140.2	APR. نيسان
1.4	167.7	230.3	80.3	197.0	121.4	141.7	MAY ايار
-1.0	166.1	232.7	76.2	196.3	123.4	140.7	JUNE حزيران
-3.7	160.0	213.4	76.3	187.5	121.2	140.3	JULY تموز
-14.6	136.6	167.8	70.7	159.1	114.4	120.2	AUG. آب
-0.3	136.2	167.0	70.4	155.5	110.8	123.7	SEP. ايلول
-5.2	129.1	151.5	69.6	149.0	95.1	117.7	OCT. تشرين اول
-0.1	129.0	157.8	66.9	149.8	106.9	114.3	NOV. تشرين ثاني

NOTE : 1- THE INDEX WEIGHTED BY SUBSCRIBED CAPITAL.
2- DATA FOR YEARS BEFORE 1985 HAVE BEEN DERIVED BY LINKING THE OLD INDEX (1978=100) TO THE NEW ONE.

ملاحظة : ١- الرقم القياسي مرجح براس المال المكتتب به .
٢- ارقام السنوات قبل عام ١٩٨٥ تم اشتقاقها من ربط الرقم القياسي القديم (١٩٧٨ = ١٠٠) بالرقم القياسي الجديد .

(٩) الرقم القياسي لاسعار الاسهم

(9) Share Price Index
(1985 = 100)

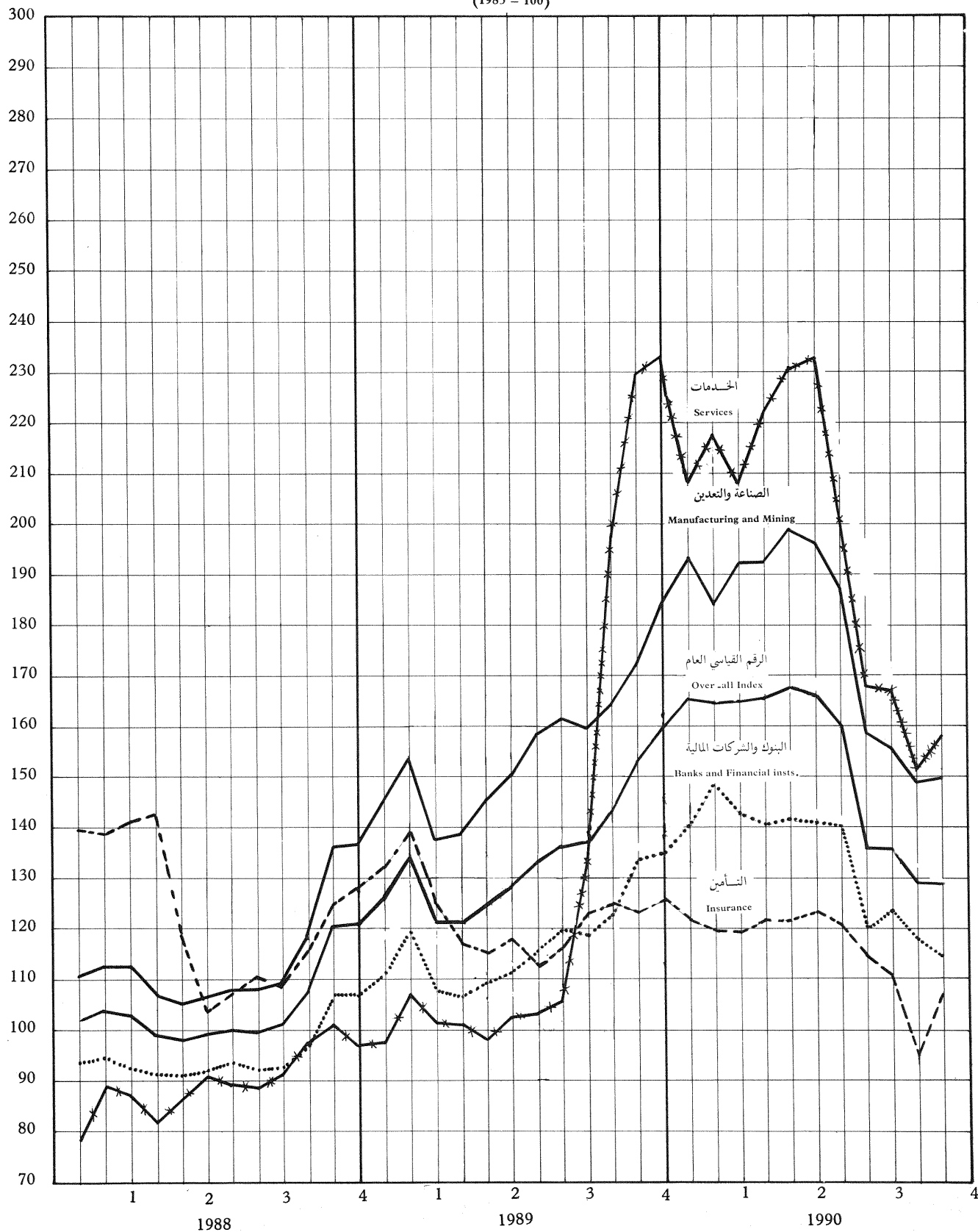

(٥٤) الاسهم المتداولة في سوق عمان المالي

(54) Traded Shares in Amman Financial Market

INSURANCE COMPANIES	شركات التأمين	BANKS AND FINANCIAL INSTITUTIONS						المبنوك والشركات المالية		المجموع العام	المجموع العام	الفترة
		البنك العربي المحدود	البنك الاهلي الاردني	المؤسسة المالية العربية (الاردن)	بنك الاسكان	البنك الاردني الكويتي	البنك الاسلامي الاردني	المجموع	المجموع العام			
JORDAN FRENCH INSURANCE	TOTAL	ARAB BANK LIMITED	JORDAN NATIONAL BANK	ARAB FINANCE CORP. (JORDAN)	HOUSING BANK	JORDAN KUWAIT BANK	JORDAN ISLAMIC BANK	TOTAL	GRAND TOTAL			
2200	23728	22000	9127	4000	12000	5000	6000	126889	498787	**	رأس المال المكتسبة (بالدولار)	
حجم التداول بالدولار												
12.2	932.8	1044.6	169.4	12.8	195.9	337.0	542.0	6837.2	15843.2	1979		
1.2	931.0	1470.8	404.5	370.9	491.2	1476.2	4059.1	17339.2	41431.1	1980		
1589.9	6619.2	3771.3	692.1	1173.8	1668.6	2126.1	3886.4	28903.5	75417.0	1981		
2891.0	8813.5	7823.6	2446.5	3748.2	2698.8	4330.9	6401.7	49085.7	112252.6	1982		
966.4	5135.1	7509.9	7394.6	607.6	1320.0	3833.9	7261.5	86941.4	119607.9	1983		
327.7	2582.1	9287.3	3551.1	362.0	719.8	981.6	6693.4	33039.3	53092.3	1984		
990.4	2574.1	23135.1	5957.3	109.6	840.5	1223.9	825.6	47092.0	64324.0	1985		
1427.2	4212.3	12163.5	4892.9	1878.9	1354.3	940.3	348.1	39155.7	64767.4	1986		
3714.5	7404.6	6174.1	2164.2	507.4	404.9	757.9	259.5	40281.7	142559.2	1987		
1296.5	3098.9	12231.9	1417.4	834.2	749.2	789.0	284.1	40667.6	126968.0	1988		
3206.8	7841.8	46461.7	2811.6	2145.5	1802.1	585.2	391.3	85464.1	365240.4	1989		
97.6	491.3	4941.7	102.9	183.5	47.2	266.7	77.0	10495.1	31130.5	1990	حزيران	
235.4	428.4	1701.6	110.6	116.3	21.4	108.1	93.3	3899.4	23669.4		تموز	
61.3	111.6	2325.9	46.8	55.0	7.5	42.4	29.8	3329.1	8687.0		آب	
64.9	309.0	1938.4	24.7	36.6	19.0	67.2	6.2	3433.8	9184.1		أيلول	
39.2	170.3	1596.8	29.9	31.9	16.8	55.3	18.6	2724.4	7769.1		تشرين اول	
50.0	233.2	1108.9	80.2	52.7	1.6	89.7	20.3	1851.8	7111.8		تشرين ثاني	
عدد الاسهم المتداولة بالدولار												
1.2	209.8	12.2	19.3	1.9	162.9	208.6	502.7	3031.6	6534.9	1979		
0.1	271.0	12.8	25.0	52.0	240.3	640.6	2756.7	7623.7	17397.9	1980		
* 305.2	872.1	22.9	34.0	* 764.2	723.5	848.1	2731.8	9830.9	29231.1	1981		
464.4	1829.6	61.0	99.9	1487.8	874.6	1095.8	2516.6	10971.0	34600.4	1982		
197.5	1428.0	69.1	* 4188.9	296.5	499.3	955.1	2310.0	16410.7	36317.4	1983		
145.7	1949.3	86.0	1216.7	246.3	363.4	324.0	2015.1	10728.6	28253.8	1984		
349.6	1379.5	149.9	2136.9	83.6	522.0	468.9	308.3	15716.3	31249.9	1985		
512.1	1925.6	87.1	1879.5	1321.9	856.3	456.1	156.4	17009.1	39934.0	1986		
714.9	2941.1	49.8	847.6	352.3	242.5	452.8	130.8	18411.2	85767.9	1987		
245.2	2069.2	95.3	547.0	431.6	412.7	522.7	161.7	21807.4	104061.0	1988		
1468.2	3985.6	254.0	1110.0	925.6	919.8	408.0	176.9	28137.0	192585.0	1989		
47.3	252.3	17.9	42.9	84.6	19.2	160.0	21.2	3805.1	12469.0	1990	حزيران	
112.8	221.2	6.1	46.1	48.9	9.0	68.2	25.0	1241.2	8410.8		تموز	
34.8	67.6	10.2	20.2	29.7	3.2	35.2	9.9	611.4	3599.9		آب	
37.8	185.3	7.9	10.8	19.9	8.8	53.3	1.8	1443.4	5172.9		أيلول	
24.5	132.4	6.7	13.4	17.7	8.1	45.9	6.0	1032.9	4590.0		تشرين اول	
31.5	147.6	4.7	34.9	28.8	0.8	75.5	7.0	679.7	3678.3		تشرين ثاني	

* جزئت القيمة الاسمية للسهم الى دينار واحد.
** كما هو في ١٩٨٩/١٢/٣١.

(٥٤) الاسهم المتداولة في سوق عمان المالي (تابع)

(54) Traded Shares in Amman Financial Market (Continued)

PERIOD	SERVICES COMPANIES شركات الخدمات			MANUFACTURING AND MINING COMPANIES شركات الصناعة والتعدين				المجموع	
	الخطوط البحرية الوطنية	شركة الكهرباء الاردنية	المجموع	مصفاة البترول الاردنية	مصانع الاسمنت الاردنية	العربية للصناعة الدوائية	الوطنية للصناعة الصلب		العربية للصناعة الالمنيوم
	JORDAN NATIONAL SHIPPING LINES	JORDAN ELECTRICITY COMPANY	TOTAL	JORDAN PETROLEUM REFINERY	THE JORDAN CEMENT FACTORIES	THE ARAB PHARMACEUTICAL MANUFACTURING	NATIONAL STEEL INDUSTRY		ARAB ALUMINIUM INDUSTRY
** SUBSCRIBED CAPITAL (IN THOUSAND OF JD)	6935	9000	66398	32000	50000	5000	4000	4000	281772
VALUE OF TRADED SHARES IN THOUSAND OF JD									
1979	-	640.4	1315.2	1988.0	905.2	522.4	347.0	490.4	6758.0
1980	1.1	1847.7	5944.8	4074.1	1241.3	702.4	2688.0	798.3	17216.1
1981	287.0	2274.1	7828.8	3346.3	1626.9	1127.8	3624.3	3480.6	32065.5
1982	2856.3	2091.8	14521.2	4070.1	3725.2	1556.5	5612.9	2276.4	39832.2
1983	427.7	940.3	6638.5	2524.2	1347.1	1223.9	1660.8	526.1	20892.9
1984	280.3	991.9	2825.1	1451.0	964.2	999.9	715.4	1313.8	14645.8
1985	187.2	823.9	2811.8	1739.4	-	980.6	335.4	1592.2	11846.1
1986	555.0	730.3	3059.5	1771.2	-	1266.2	1833.9	3354.0	18339.9
1987	190.1	609.9	3316.2	2110.6	5413.0	1254.2	10967.0	15790.0	91556.7
1988	374.4	883.7	6827.7	2307.5	5468.0	1690.2	7007.2	7988.6	76373.8
1989	8102.2	1044.2	31600.7	3319.7	5034.0	10068.8	4612.7	11055.6	240333.8
JUNE 1990	132.1	289.5	3354.4	311.4	770.7	1298.9	87.0	700.5	16789.7
JULY	58.6	212.4	2275.4	229.8	407.3	726.0	238.7	956.8	17066.2
AUG.	14.6	88.6	960.5	186.9	380.4	413.8	23.5	301.1	4285.8
SEP.	29.6	47.1	1241.6	182.7	207.4	271.6	28.7	270.5	4199.7
OCT.	29.2	33.9	947.4	87.2	367.8	227.7	34.2	223.1	3927.0
NOV.	37.5	38.7	779.1	129.8	258.5	290.7	21.4	290.9	4247.7
NUMBER OF TRADED SHARES IN THOUSAND SHARES									
1979	-	444.5	1292.6	263.6	54.4	23.1	32.4	447.8	2000.9
1980	0.2	923.5	4403.7	410.0	56.7	26.1	* 1343.5	552.4	5099.5
1981	432.4	1091.0	4625.0	388.1	84.0	39.8	1274.7	2451.9	13903.1
1982	991.8	978.3	7095.4	464.3	* 1674.0	* 279.6	1376.8	1988.9	14704.4
1983	190.7	575.4	5172.7	304.1	693.8	311.1	573.4	750.1	13306.0
1984	239.0	651.6	3191.2	199.4	561.5	300.9	471.1	2217.0	12384.7
1985	210.8	545.7	4219.3	252.4	-	308.0	280.2	2263.0	9934.8
1986	808.9	482.6	5006.3	257.5	-	471.9	1186.0	3481.9	15993.0
1987	213.6	401.7	5122.6	292.0	5253.5	599.9	4606.0	9225.2	59293.0
1988	409.4	540.2	15431.3	303.0	4426.3	777.8	2511.6	4326.1	64753.1
1989	4337.2	674.8	30745.1	410.7	4544.9	2566.7	1615.0	4730.4	129717.3
JUNE 1990	47.0	260.7	2958.9	39.4	673.7	257.1	36.3	216.4	5452.7
JULY	21.6	187.1	2093.1	29.3	377.6	144.2	98.0	301.7	4855.3
AUG.	6.9	86.8	1080.7	26.0	390.6	96.8	11.2	115.5	1840.2
SEP.	14.3	45.4	1680.3	25.1	203.4	61.7	13.4	106.7	1863.9
OCT.	15.7	33.1	1457.9	12.4	365.8	53.3	16.5	88.6	1966.8
NOV.	19.0	40.0	1034.4	18.4	251.3	66.9	10.0	109.7	1816.6

* NOMINAL SHARE VALUE WAS DIVIDED TO 1 JD FOR EACH.
** AS OF DECEMBER 31, 1989.

(٥٥) الرقم القياسي لاسعار الجملة في مدينة عمان

(55) Amman Wholesale Price Index

(1979 = 100)

الرقم القياسي العام	حبوب وبقول	الخضروات	الفواكة	اللحوم	الالبان والبيض	المشروبات	المواد الغذائية الأخرى	السجائر	الملابس والنسجة	الرقم القياسي العام	الفترة
GENERAL INDEX	CEREAL & PULSES	VEGETABLES	FRUITS	MEAT POULTRY & FISH	DAIRY PRODUCTS & EGGS	SOFT AND ALCOHOLIC DRINKS	OTHER FOODSTUFFS	CIGARETTES	CLOTHES AND TEXTILES	100	الدهمية
100.0	100.0	100.0	100.0	100.0	100.0	100.0	100.0	100.0	100.0	100.0	١٩٧٩
105.0	104.9	110.0	113.8	109.7	112.4	106.1	123.1	108.0	114.9	108.0	١٩٨٠
118.5	117.3	128.8	119.0	119.5	131.7	107.1	109.9	105.7	125.3	105.7	١٩٨١
113.9	133.9	129.6	199.4	127.9	136.5	106.1	118.4	110.4	129.3	110.4	١٩٨٢
114.4	177.7	129.2	199.4	132.3	136.7	125.9	137.2	109.7	134.5	109.7	١٩٨٣
112.0	178.1	134.7	206.3	134.7	141.6	132.3	142.0	107.9	136.7	107.9	١٩٨٤
109.8	205.2	128.9	245.7	138.0	136.1	125.9	127.1	121.9	138.8	121.9	١٩٨٥
104.6	205.1	129.2	263.2	143.1	130.7	123.5	118.4	119.4	138.4	119.4	١٩٨٦
112.6	226.1	117.5	263.9	146.3	131.7	134.9	106.7	123.3	139.7	123.3	١٩٨٧
125.1	226.1	117.0	267.0	155.1	131.6	156.1	115.6	124.4	152.8	124.4	١٩٨٨
170.1	270.7	125.2	312.8	200.6	157.1	215.9	178.1	145.6	204.4	145.6	١٩٨٩
109.9	179.2	135.3	210.1	134.8	141.2	124.5	149.1	108.3	136.8	108.3	الربيع الرابع ١٩٨٤
109.5	205.2	130.9	245.7	134.8	138.4	117.3	142.6	121.5	138.9	121.5	الربيع الاول ١٩٨٥
108.8	205.2	128.3	245.7	134.8	136.0	122.5	103.1	121.5	137.4	121.5	الربيع الثاني
111.8	205.2	128.3	245.7	139.7	141.4	135.7	122.6	121.4	139.9	121.4	الربيع الثالث
109.2	205.2	128.1	245.7	142.5	128.4	128.1	139.9	123.1	138.8	123.1	الربيع الرابع
106.2	205.2	131.5	262.5	143.1	128.4	119.8	116.5	117.6	137.5	117.6	الربيع الاول ١٩٨٦
104.3	205.2	130.0	263.7	143.1	131.4	141.5	96.8	117.4	138.7	117.4	الربيع الثاني
104.6	204.9	129.1	263.2	143.1	131.4	111.8	101.4	121.5	137.7	121.5	الربيع الثالث
103.3	204.9	126.1	263.2	143.1	131.4	121.0	158.9	120.9	139.8	120.9	الربيع الرابع
105.7	226.1	121.9	263.2	143.1	130.6	125.4	117.0	122.4	138.1	122.4	الربيع الاول ١٩٨٧
108.6	226.1	118.9	263.2	144.1	132.2	146.4	103.6	122.9	139.8	122.9	الربيع الثاني
116.0	226.1	114.5	264.5	148.3	132.2	140.7	103.0	124.0	140.8	124.0	الربيع الثالث
119.9	226.1	114.5	264.5	149.6	131.7	126.9	103.2	124.0	140.2	124.0	الربيع الرابع
118.6	226.1	118.2	264.5	149.7	131.1	149.4	114.5	121.9	145.1	121.9	الربيع الاول ١٩٨٨
119.3	226.1	116.6	264.5	151.5	130.6	163.0	115.4	120.3	148.5	120.3	الربيع الثاني
119.9	226.1	114.9	264.1	155.6	130.5	150.5	96.4	126.5	150.2	126.5	الربيع الثالث
142.7	226.1	118.4	274.7	163.7	134.0	161.3	136.0	128.9	167.5	128.9	الربيع الرابع
152.4	226.1	121.4	283.6	176.5	139.1	205.3	205.4	126.9	180.5	126.9	الربيع الاول ١٩٨٩
163.0	274.2	123.2	309.6	197.9	152.5	241.2	148.9	129.2	194.7	129.2	الربيع الثاني
183.3	290.7	125.1	321.7	209.4	165.8	207.5	175.9	142.1	216.5	142.1	الربيع الثالث
181.8	291.7	130.9	336.2	218.6	171.1	209.4	182.3	184.0	225.8	184.0	الربيع الرابع
186.9	291.7	137.4	336.2	237.0	175.5	222.1	180.3	184.5	226.9	184.5	الربيع الاول ١٩٩٠
198.1	291.7	139.2	337.2	237.0	182.9	224.1	206.7	184.5	227.0	184.5	الربيع الثاني
202.8	291.7	163.5	342.6	256.4	184.6	204.8	152.1	184.7	233.6	184.7	الربيع الثالث

ملاحظة : ارقام السنوات قبل عام ١٩٧٩ تم اشتقاقها من ربط الرقم القياسي القديم (١٩٧٥=١٠٠) بالرقم الجديد.

* : اولىة .

(٥٥) الرقم القياسي لاسعار الجملة في مدينة عمان (تابع)

(55) Amman Wholesale Price Index (Continued)

(1979 = 100)

PERIOD	WEIGHT	وسائل النقل TRANSPORT EQUIPMENTS	السلع المنزلية المتحركة DURABLE CONSUMER GOODS	المنظفات والصابون DETERGENTS AND SOAP	المحروقات FUELS	مواد البناء CONSTRUCTION MATERIALS	اللاخشب WOOD	الورق والكرتون PAPER AND CARDBOARD	الأحذية والجلود FOOTWEAR & LEATHER PRODUCTS	الدوية PHARMACEUTICAL DRUGS
		3.6	2.6	1.0	5.1	24.3	2.6	5.5	0.5	2.5
1979		100.0	100.0	100.0	100.0	100.0	100.0	100.0	100.0	100.0
1980		100.0	102.9	113.4	170.5	121.1	133.2	100.7	110.8	100.4
1981		105.4	106.0	118.7	247.6	124.7	154.1	102.2	118.5	105.1
1982		110.7	111.5	120.9	281.1	123.9	143.0	91.3	125.3	111.5
1983		121.8	113.7	120.2	297.8	126.3	133.2	86.9	133.2	110.1
1984		126.3	113.8	120.9	298.8	127.9	131.2	92.6	139.9	108.4
1985		131.2	111.2	121.2	318.5	127.9	130.4	93.2	145.4	119.2
1986		149.4	119.5	139.5	318.5	127.6	128.9	86.4	145.4	125.3
1987		163.7	121.8	140.8	318.5	122.6	134.6	90.6	145.3	132.3
1988		193.1	149.7	145.5	318.5	149.7	159.8	96.9	144.5	148.7
1989		315.9	238.8	205.6	343.1	213.4	277.4	182.3	175.9	182.2
4TH. QTR.	1984	127.7	112.0	121.2	301.9	127.7	130.7	96.1	144.4	110.8
1ST. QTR.	1985	129.8	109.9	121.2	318.5	128.0	130.4	95.1	145.3	118.8
2ND. QTR.		130.2	110.0	121.2	318.5	127.8	130.4	95.1	145.4	118.8
3RD. QTR.		130.2	110.0	121.3	318.5	127.8	130.4	95.1	145.4	118.6
4TH. QTR.		134.4	114.8	121.2	318.5	127.9	130.4	87.6	145.4	120.4
1ST. QTR.	1986	143.8	117.0	135.6	318.5	127.0	128.8	85.6	145.4	124.1
2ND. QTR.		148.2	120.4	140.8	318.5	127.2	128.8	86.2	145.4	122.9
3RD. QTR.		149.9	118.7	140.8	318.5	129.5	126.0	87.2	145.3	127.1
4TH. QTR.		155.5	121.8	140.8	318.5	126.7	131.8	86.5	145.3	127.2
1ST. QTR.	1987	161.4	122.1	140.8	318.5	120.6	131.4	88.1	145.3	129.5
2ND. QTR.		166.3	122.3	140.8	318.5	120.9	131.8	92.6	145.3	130.7
3RD. QTR.		163.6	121.3	140.8	318.5	124.5	137.6	90.7	145.3	134.5
4TH. QTR.		163.6	121.3	140.8	318.5	124.5	137.6	90.8	145.3	134.5
1ST. QTR.	1988	170.8	131.1	140.8	318.5	133.2	140.0	91.5	145.2	142.2
2ND. QTR.		171.6	129.2	140.8	318.5	142.2	148.4	94.2	145.0	143.9
3RD. QTR.		175.2	148.0	146.1	318.5	149.9	151.4	95.8	143.9	143.6
4TH. QTR.		254.6	190.5	154.4	318.5	173.5	199.5	106.0	143.9	165.2
1ST. QTR.	1989	291.2	216.0	170.3	318.5	176.7	202.6	141.2	167.4	179.6
2ND. QTR.		298.0	239.4	186.6	347.4	194.3	263.7	141.8	168.8	179.6
3RD. QTR.		326.0	245.1	227.2	353.2	239.6	315.0	211.1	167.4	180.1
4TH. QTR.		348.5	254.6	238.3	353.2	242.8	328.2	235.2	200.2	189.5
1ST. QTR.	1990*	363.2	262.9	238.5	353.2	238.1	330.7	204.5	213.2	192.4
2ND. QTR.		362.2	265.9	238.5	353.2	231.3	331.5	185.9	219.8	189.7
3RD. QTR.		400.0	320.8	247.7	353.2	242.4	349.6	196.4	222.2	190.1

NOTE: DATA FOR YEARS BEFORE 1979 HAVE BEEN DERIVED BY LINKING THE OLD INDEX (1975 = 100) TO THE NEW ONE.

* : PRELIMINARY.

(56) اسعار الجملة لاهم السلع في مدينة عمان

(56) Wholesale Prices of Principal Commodities in Amman

لحم العجل VEALMEAT		لحم دجاج	صابون	اشمجة صوفية	الجلد العلوي	سولار	بنزين	الغاز	خشب السويد	اسمنت	حديد قضبان	معدل الفترة
محلي	مستورد	POULTRY	SOAP	WOOLLEN TEXTILES	UPPER LEATHER	DIESEL	GASOLINE	GAS	WOOD	CEMENT	IRON	
LOCAL	IMPORTED											
بالفلس لكل كيلو غرام				فلس/م	فلس/قدم ²	فلس/لتر	فلس/السيارة	فلس/السيارة	دينار/م ³	دينار/طن	دينار/طن	
				FILS/M	FILS/SQ. FT.	FILS / LITER	FILS / UNIT	FILS / UNIT	JD / M3	JD / TON	JD / TON	
1225.0	900.0	510.0	518.0	3000.0	560.0	18.8	93.3	926.0	85.3	23.4	128.7	١٩٧٩
1625.0	858.0	578.0	515.0	3250.0	622.0	31.7	123.2	1163.0	109.5	29.4	163.5	١٩٨٠
1800.0	1030.0	685.0	535.0	4375.0	677.0	50.7	145.7	1413.0	122.0	32.1	162.1	١٩٨١
1800.0	1120.0	700.0	557.8	4250.0	699.5	60.0	160.0	1650.0	109.0	35.0	152.1	١٩٨٢
1825.0	1120.0	700.0	560.6	4250.0	787.0	65.0	165.0	1650.0	111.5	35.0	130.5	١٩٨٣
1700.0	1119.3	700.0	582.5	4250.0	844.0	65.0	165.8	1657.9	112.0	35.0	130.5	١٩٨٤
1750.0	1060.0	700.0	583.3	4625.0	880.0	65.0	180.0	1800.0	112.0	35.0	130.5	١٩٨٥
1550.0	1060.0	700.0	597.1	5000.0	880.0	65.0	180.0	1800.0	119.0	35.0	141.4	١٩٨٦
1437.5	1060.0	700.0	600.0	5290.8	880.0	65.0	180.0	1800.0	122.5	35.0	141.8	١٩٨٧
1239.8	1046.0	700.0	642.5	6331.5	880.0	65.0	180.0	1800.0	147.4	35.0	173.5	١٩٨٨
1642.3	1040.0	889.3	1062.7	8000.0	1182.5	72.1	208.4	1941.8	257.5	35.0	275.5	١٩٨٩
1900.0	1117.0	700.0	582.5	4250.0	880.0	65.0	168.2	1681.7	112.0	35.0	130.5	الربع الرابع ١٩٨٤
1800.0	1060.0	700.0	582.5	4250.0	880.0	65.0	180.0	1800.0	112.0	35.0	130.5	الربع الاول ١٩٨٥
1800.0	1060.0	700.0	582.5	4250.0	880.0	65.0	180.0	1800.0	112.0	35.0	130.5	الربع الثاني ١٩٨٥
2000.0	1060.0	700.0	585.6	5000.0	880.0	65.0	180.0	1800.0	112.0	35.0	130.5	الربع الثالث ١٩٨٥
1400.0	1060.0	700.0	582.5	5000.0	880.0	65.0	180.0	1800.0	112.0	35.0	130.5	الربع الرابع ١٩٨٥
1400.0	1060.0	700.0	588.5	5000.0	880.0	65.0	180.0	1800.0	120.0	35.0	141.0	الربع الاول ١٩٨٦
1400.0	1060.0	700.0	600.0	5000.0	880.0	65.0	180.0	1800.0	120.0	35.0	141.0	الربع الثاني ١٩٨٦
1700.0	1060.0	700.0	600.0	5000.0	880.0	65.0	180.0	1800.0	116.0	35.0	143.5	الربع الثالث ١٩٨٦
1700.0	1060.0	700.0	600.0	5000.0	880.0	65.0	180.0	1800.0	120.0	35.0	140.0	الربع الرابع ١٩٨٦
1400.0	1060.0	700.0	600.0	4500.0	880.0	65.0	180.0	1800.0	120.0	35.0	140.0	الربع الاول ١٩٨٧
1500.0	1060.0	700.0	600.0	5000.0	880.0	65.0	180.0	1800.0	120.0	35.0	142.0	الربع الثاني ١٩٨٧
1500.0	1060.0	700.0	600.0	5663.0	880.0	65.0	180.0	1800.0	125.0	35.0	142.5	الربع الثالث ١٩٨٧
1350.0	1060.0	700.0	600.0	6000.0	880.0	65.0	180.0	1800.0	125.0	35.0	142.5	الربع الرابع ١٩٨٧
1200.0	1060.0	700.0	600.0	6000.0	880.0	65.0	180.0	1800.0	127.5	35.0	154.0	الربع الاول ١٩٨٨
1200.0	1044.0	700.0	600.0	6000.0	880.0	65.0	180.0	1800.0	137.0	35.0	161.5	الربع الثاني ١٩٨٨
1200.0	1040.0	700.0	675.0	6000.0	880.0	65.0	180.0	1800.0	145.0	35.0	171.5	الربع الثالث ١٩٨٨
1359.0	1040.0	700.0	695.0	7326.0	880.0	65.0	180.0	1800.0	180.0	35.0	207.0	الربع الرابع ١٩٨٨
1400.0	1040.0	770.0	800.0	8000.0	1100.0	65.0	180.0	1800.0	190.0	35.0	210.0	الربع الاول ١٩٨٩
1601.0	1040.0	880.0	950.6	n.a	1100.0	73.4	213.4	1967.0	245.0	35.0	260.0	الربع الثاني ١٩٨٩
1700.0	1040.0	947.0	1300.0	n.a	1100.0	75.0	220.0	2000.0	290.0	35.0	303.0	الربع الثالث ١٩٨٩
1868.0	1040.0	960.0	1200.0	n.a	1430.0	75.0	220.0	2000.0	305.0	35.0	329.0	الربع الرابع ١٩٨٩
2200.0	1040.0	960.0	1200.0	n.a	1430.0	75.0	220.0	2000.0	298.0	35.0	297.5	الربع الاول ١٩٩٠
2100.0	1040.0	1010.0	1200.0	n.a	1430.0	75.0	220.0	2000.0	290.0	35.0	275.0	الربع الثاني ١٩٩٠
2100.0	1040.0	1010.0	1200.0	n.a	1430.0	75.0	220.0	2000.0	313.0	35.0	288.5	الربع الثالث ١٩٩٠

* : اولية .

(٥٦) اسعار الجملة لاهم السلع في مدينة عمان (تابع)

(56) Wholesale Prices of Principal Commodities in Amman (Continued)

PERIOD AVERAGE	قمح	ارز	سكر	قهوة	بطاطا	بندورة	تفاح	برتقال	زيت الزيتون	سمن	لحم الضأن LAMB MEAT	
	WHEAT	RICE	SUGAR	COFFEE	POTATOES	TOMATOES	APPLES	ORANGES	OLIVE_OIL	MARGARINE	محلي	مستورد
	IN FILS PER KILOGRAM											
1979	81.8	165.0	123.1	1658.0	96.8	123.8	215.3	141.3	1042.0	344.4	1500.0	987.0
1980	90.0	172.5	112.0	1700.0	116.5	122.6	206.5	149.5	1042.0	376.4	1888.0	1024.0
1981	81.3	172.5	193.8	1223.0	113.1	119.1	244.7	157.8	960.0	388.2	2188.0	1150.0
1982	85.0	175.0	198.0	1150.0	111.8	115.7	203.3	147.8	1210.0	386.1	2200.0	1240.0
1983	85.0	166.3	175.5	1150.0	139.6	130.1	232.3	182.7	1156.5	386.1	2225.0	1240.0
1984	85.0	164.3	167.3	1150.0	148.3	129.3	253.8	199.4	1390.8	427.8	2542.8	1239.3
1985	100.0	145.0	148.0	1150.0	159.8	118.7	233.8	191.1	1359.3	427.8	2375.0	1180.0
1986	105.0	145.0	148.0	1936.3	138.1	112.7	210.2	207.6	1887.5	427.8	2150.0	1180.0
1987	110.0	136.3	137.5	1550.6	151.5	89.5	379.3	215.6	1400.0	427.8	2075.0	1180.0
1988	110.0	130.0	130.0	1137.5	129.5	117.3	340.8	289.5	1566.5	427.8	2139.8	1166.0
1989	122.1	130.0	130.0	1318.8	256.5	163.8	454.5	402.0	1766.8	457.0	2560.0	1160.0
4TH. QTR. 1984	85.0	162.1	165.1	1150.0	157.7	169.0	177.0	188.0	1438.0	427.8	2533.0	1237.0
1ST. QTR. 1985	100.0	145.0	148.0	1150.0	155.5	132.0	219.0	182.3	1438.0	427.8	2400.0	1180.0
2ND. QTR. 1985	100.0	145.0	148.0	1150.0	116.0	104.7	235.2	169.7	1333.0	427.8	2400.0	1180.0
3RD. QTR. 1985	100.0	145.0	148.0	1150.0	200.3	73.3	296.3	220.7	1333.0	427.8	2700.0	1180.0
4TH. QTR. 1985	100.0	145.0	148.0	1150.0	167.3	164.7	184.7	191.7	1333.0	427.8	2000.0	1180.0
1ST. QTR. 1986	100.0	145.0	148.0	1745.0	121.7	100.7	202.0	208.5	1875.0	427.8	2000.0	1180.0
2ND. QTR. 1986	100.0	145.0	148.0	2000.0	108.7	79.0	202.0	264.0	1875.0	427.8	2200.0	1180.0
3RD. QTR. 1986	110.0	145.0	148.0	2000.0	139.0	64.0	203.0	172.0	2000.0	427.8	2200.0	1180.0
4TH. QTR. 1986	110.0	145.0	148.0	2000.0	183.0	207.0	233.7	185.7	1800.0	427.8	2200.0	1180.0
1ST. QTR. 1987	110.0	145.0	148.0	1950.0	144.3	110.3	269.0	210.3	1400.0	427.8	2000.0	1180.0
2ND. QTR. 1987	110.0	140.1	142.1	1752.2	116.8	81.8	232.0	212.0	1400.0	427.8	2100.0	1180.0
3RD. QTR. 1987	110.0	130.0	130.0	1250.0	152.0	85.0	637.0	237.0	1400.0	427.8	2100.0	1180.0
4TH. QTR. 1987	110.0	130.0	130.0	1250.0	193.0	81.0	-	203.0	1400.0	427.8	2100.0	1180.0
1ST. QTR. 1988	110.0	130.0	130.0	1050.0	97.0	91.0	374.0	255.0	1733.0	427.8	2100.0	1180.0
2ND. QTR. 1988	110.0	130.0	130.0	1050.0	106.0	135.0	273.0	-	1600.0	427.8	2100.0	1164.0
3RD. QTR. 1988	110.0	130.0	130.0	1050.0	129.0	64.0	382.0	-	1400.0	427.8	2100.0	1160.0
4TH. QTR. 1988	110.0	130.0	130.0	1400.0	186.0	179.0	334.0	324.0	1533.0	427.8	2259.0	1160.0
1ST. QTR. 1989	110.0	130.0	130.0	1400.0	243.0	162.0	450.0	447.0	1600.0	427.8	2103.0	1160.0
2ND. QTR. 1989	113.3	130.0	130.0	1250.0	221.0	170.0	424.0	447.0	1600.0	466.7	2335.0	1160.0
3RD. QTR. 1989	125.0	130.0	130.0	1375.0	301.0	100.0	550.0	368.0	1600.0	466.7	2800.0	1160.0
4TH. QTR. 1989	140.0	130.0	130.0	1250.0	261.0	223.0	394.0	346.0	2267.0	466.7	3002.0	1160.0
1ST. QTR. 1990*	140.0	130.0	130.0	1250.0	182.0	151.0	383.0	408.0	2267.0	466.7	3200.0	1214.0
2ND. QTR. 1990*	140.0	130.0	130.0	1250.0	265.0	229.0	425.0	408.0	2400.0	466.7	3200.0	1700.0
3RD. QTR. 1990*	140.0	182.0	203.0	1250.0	284.0	99.0	533.0	369.0	2400.0	466.7	3200.0	1700.0

* : PRELIMINARY.

(٥٧) معدل اسعار صرف أهم العملات الاجنبية (لكل وحدة)

(57) Average Exchange Rates of Major Foreign Currencies (Per Unit)

(بالفلس)

(In Fils)

ليبرا ايطالي (لكل مائة) ITALIAN LIRA (PER 100)		فرنك فرنسي		فرنك سويسري		مارك الماني		جنية استرليني		دولار امريكي		الفترة
بيوع	شراء	بيوع	شراء	بيوع	شراء	بيوع	شراء	بيوع	شراء	بيوع	شراء	
SELLING	BUYING	SELLING	BUYING	SELLING	BUYING	SELLING	BUYING	SELLING	BUYING	SELLING	BUYING	
معدل الفترة												
26.2	26.0	54.0	53.7	174.5	173.4	145.7	144.8	618.2	614.5	353.5	351.5	١٩٨٢
24.1	23.9	48.0	47.7	173.5	172.5	142.9	142.0	552.2	548.9	364.1	362.1	١٩٨٣
22.1	21.9	44.2	44.0	164.5	163.5	135.8	135.0	514.5	511.4	385.5	383.5	١٩٨٤
20.9	20.6	44.3	44.0	162.3	161.1	135.3	134.3	511.6	507.6	395.9	393.3	١٩٨٥
23.6	23.4	50.8	50.4	196.2	194.7	162.3	161.0	515.6	511.5	351.5	348.5	١٩٨٦
26.3	26.1	56.6	56.2	228.1	226.8	189.1	188.0	556.4	553.1	339.5	337.5	١٩٨٧
29.0	28.8	63.3	62.8	257.7	255.9	214.7	213.2	670.7	666.0	376.8	374.1	١٩٨٨
42.2	41.7	90.7	89.8	352.9	350.0	307.7	304.8	943.4	934.5	577.1	572.1	١٩٨٩
53.6	53.3	117.2	116.5	446.1	443.4	395.4	393.0	1095.0	1088.5	674.5	670.5	١٩٩٠
54.4	54.1	118.9	118.2	452.2	449.4	399.3	396.9	1102.6	1096.0	673.6	669.6	اذار
55.1	54.8	120.1	119.4	473.6	470.8	404.5	402.1	1127.6	1120.9	671.7	667.7	نيسان
54.4	54.1	118.7	118.0	471.6	468.8	399.2	396.8	1148.3	1141.4	672.3	668.3	ايار
55.6	55.3	121.3	120.6	479.1	476.2	407.0	404.6	1208.4	1201.2	666.6	662.6	حزيران
57.2	56.9	125.5	124.7	505.3	502.3	420.9	418.4	1256.3	1248.8	660.9	656.9	تموز
56.5	56.2	125.7	125.0	506.5	503.5	421.1	418.6	1244.2	1236.8	661.4	657.4	آب
57.5	57.2	128.7	127.9	512.0	508.9	430.9	428.3	1279.8	1272.1	656.0	652.0	ايلول
59.2	58.8	132.1	131.3	526.3	523.1	444.7	442.1	1297.4	1289.6	659.8	655.8	تشرين الاول
نهاية الفترة												
25.9	25.7	52.4	52.1	176.7	175.6	148.5	147.6	572.3	568.9	352.5	350.5	١٩٨٢
22.5	22.3	44.9	44.6	171.1	170.1	136.6	135.8	541.4	538.2	372.5	370.5	١٩٨٣
21.1	20.9	42.4	42.1	156.8	155.8	129.2	128.4	471.9	469.0	406.0	404.0	١٩٨٤
22.1	21.8	48.9	48.5	178.1	176.7	150.4	149.2	531.5	527.3	369.3	366.2	١٩٨٥
25.5	25.3	53.6	53.3	212.0	210.7	177.2	176.1	507.3	504.3	345.1	343.1	١٩٨٦
28.1	27.9	61.5	61.1	257.0	255.5	207.8	206.6	618.1	614.4	330.0	328.0	١٩٨٧
36.6	36.4	78.9	78.5	318.6	317.0	270.3	269.0	863.6	859.3	478.0	476.0	١٩٨٨
51.4	50.9	112.7	111.6	422.7	418.5	385.3	381.5	1049.3	1038.9	651.0	645.0	١٩٨٩
53.9	53.6	118.0	117.3	449.0	446.3	397.1	394.7	1107.4	1100.8	673.0	669.0	١٩٩٠
54.7	54.4	119.4	118.7	462.1	459.3	401.0	398.6	1096.0	1089.5	673.0	669.0	اذار
54.4	54.1	118.6	117.9	473.1	470.3	399.7	397.3	1136.4	1129.6	673.0	669.0	نيسان
55.0	54.7	120.1	119.4	473.5	470.7	403.3	400.9	1168.8	1161.8	670.0	666.0	ايار
56.4	56.1	123.3	122.6	487.8	484.9	413.1	410.6	1226.2	1218.9	663.0	659.0	حزيران
57.0	56.7	126.0	125.2	510.6	507.6	422.2	419.7	1276.1	1268.5	660.0	656.0	تموز
56.3	56.0	125.9	125.1	508.8	505.8	421.3	418.8	1237.8	1230.4	660.0	656.0	آب
57.9	57.6	129.6	128.8	511.9	508.8	433.7	431.1	1284.4	1276.7	658.0	654.0	ايلول
59.4	59.0	132.2	131.4	523.0	519.9	446.1	443.4	1303.7	1295.9	662.0	658.0	تشرين الاول
تشرين الثاني												

* : السعر الرسمي.

*** : (لكل مائة)

*** : (لكل عشرة)

ملاحظة : اسعار بيع الدولار الامريكي من قبل البنوك التجارية للاغراض غير المغطاة بالسعر الرسمي اعلاة .كمائلي :-

١٩٨٩/ ٨/ ٥ (٨٢٠) فلس ١٩٨٩/ ١٠/ ٢ (٦٩٠) فلس

١٩٨٩/ ٨/ ١٤ (٧٧٠) فلس ١٩٨٩/ ١١/ ١١ (٦٨٥) فلس

١٩٨٩/ ٨/ ١٧ (٧٣٥) فلس ١٩٨٩/ ١٢/ ١٦ (٦٨٠) فلس

١٩٨٩/ ٨/ ٢٤ (٧٠٥) فلس ١٩٩٠/ ١/ ٢٠ (٦٧٥) فلس

١٩٨٩/ ٩/ ٤ (٦٩٥) فلس

١٩٩٠/ ٢/ ١٧ : وحد البنك المركزي سعر الصرف .

(٥٧) معدل اسعار صرف أهم العملات الاجنبية (لكل وحدة) (تابع)

(بالفلس)

(In Fils)

(57) Average Exchange Rates of Major Foreign Currencies (Per Unit) (Con.)

PERIOD	* ليرة سورية		* دينار عراقي		ليرة تركي		دينار كويتي		ريال سعودي		ليرة لبناني		ين ياباني (لكل مائة) JAPANESE YEN (PER 100)	
	SYRIAN LIRA		IRAQI DINAR		TURKISH LIRA		KUWAITI DINAR		SAUDI RIAL		LEBANESE LIRA		SELLING: BUYING	
	بيع	شراء	بيع	شراء	بيع	شراء	بيع	شراء	بيع	شراء	بيع	شراء	بيع	شراء
	AVERAGE OF PERIOD													
1982	90.0	89.5	1191.9	1184.9	2.9	2.8	1226.4	1219.4	103.3	102.7	75.3	74.9	142.1	141.3
1983	91.3	90.8	1183.9	1176.9	2.5	2.4	1249.3	1242.0	105.7	105.1	82.5	82.0	153.3	152.4
1984	97.7	97.1	1253.2	1245.9	1.3	1.2	1296.6	1288.6	109.8	109.1	61.4	61.1	162.4	161.4
1985	100.3	99.6	1278.1	1268.9	0.9	0.8	1316.9	1307.3	109.5	108.7	25.3	25.1	166.9	165.6
1986	89.5	88.8	1130.2	1121.3	** 53.3	** 52.0	1209.6	1200.1	94.8	94.0	11.0	10.9	209.5	207.9
1987	86.5	86.0	1092.3	1085.7	40.0	39.7	1217.7	1210.7	90.5	90.0	**	**	235.4	234.0
1988	34.3	34.0	1212.3	1203.7	26.8	26.6	1349.4	1340.0	100.5	99.8	** 94.7	** 93.9	294.6	292.6
1989	51.5	51.0	1857.6	1840.1	27.2	26.9	1960.8	1942.2	153.9	152.5	117.0	115.9	418.0	414.0
MAR. 1990	60.1	59.7	2169.4	2156.4	27.5	27.3	2300.0	2286.0	179.9	178.8	120.9	120.2	440.9	438.2
APR.	60.1	59.7	2166.8	2153.8	26.9	26.7	2290.1	2276.1	179.7	178.6	115.5	114.8	425.2	422.7
MAY	59.9	59.5	2160.9	2147.9	26.4	26.2	2302.7	2288.7	179.1	178.0	106.2	105.6	437.3	434.7
JUNE	59.9	59.5	2162.7	2149.7	25.6	25.4	2298.1	2284.1	179.3	178.2	102.1	101.5	437.4	434.8
JULY	59.4	59.0	2144.5	2131.0	25.0	24.9	2294.9	2280.9	177.8	176.7	100.9	100.3	447.6	444.9
AUG.	58.9	58.5	2126.1	2113.1	24.7	24.6	-	-	176.3	175.2	86.1	85.6	447.5	444.8
SEP.	58.9	58.5	2128.1	2115.1	24.3	24.2	-	-	176.4	175.3	62.8	62.5	475.7	472.8
OCT.	58.4	58.1	2110.5	2097.5	23.9	23.8	-	-	174.9	173.9	77.0	76.5	507.8	504.7
NOV.	58.8	58.4	2122.8	2109.8	23.8	23.7	-	-	176.0	174.9	94.0	93.4	513.3	510.2
	END OF PERIOD													
1982	90.5	90.0	1151.0	1144.0	2.5	2.4	1231.0	1224.0	104.1	103.5	92.4	91.8	150.9	150.0
1983	94.8	94.2	1221.0	1214.0	2.0	1.9	1283.0	1275.0	108.2	107.6	70.0	69.6	160.7	159.7
1984	102.6	102.0	1323.0	1315.0	1.0	0.9	1336.0	1328.0	114.3	113.6	54.2	53.9	161.4	160.5
1985	93.4	92.7	1184.0	1175.0	0.7	0.6	1275.0	1265.0	101.1	100.3	20.4	20.2	184.1	182.6
1986	87.9	87.4	1111.0	1104.0	** 45.6	** 45.3	1178.0	1171.0	92.0	91.5	*** 39.2	*** 39.0	215.6	214.3
1987	84.1	83.6	1062.0	1056.0	32.3	32.1	1220.0	1213.0	88.0	87.5	**	**	270.3	268.7
1988	42.6	42.4	1539.0	1531.0	26.3	26.2	1693.0	1685.0	127.5	126.9	** 90.2	** 89.8	382.8	380.9
1989	58.0	57.4	2095.0	2074.0	28.2	27.9	2230.0	2208.0	173.6	171.9	129.0	127.7	453.7	449.2
MAR. 1990	60.0	59.6	2165.0	2152.0	27.1	26.9	2288.0	2274.0	179.5	178.4	117.9	117.2	424.8	422.3
APR.	60.0	59.6	2165.0	2152.0	26.7	26.5	2287.0	2273.0	179.5	178.4	112.8	112.1	422.7	420.2
MAY	60.0	59.6	2165.0	2152.0	26.0	25.8	2306.0	2292.0	179.5	178.4	107.5	106.9	442.7	440.1
JUNE	59.7	59.3	2155.0	2142.0	25.3	25.1	2289.0	2275.0	178.7	177.6	100.9	100.3	440.3	437.7
JULY	59.1	58.7	2133.0	2120.0	24.8	24.7	2296.0	2282.0	176.8	175.7	98.7	98.1	450.3	447.6
AUG.	58.8	58.4	2123.0	2110.0	24.5	24.4	-	-	176.1	175.0	74.4	74.0	457.4	454.7
SEP.	58.8	58.4	2123.0	2110.0	24.1	24.0	-	-	176.1	175.0	71.0	70.6	476.3	473.5
OCT.	58.6	58.3	2117.0	2104.0	23.7	23.6	-	-	175.4	174.4	94.7	94.1	509.1	506.1
NOV.	59.0	58.6	2130.0	2117.0	23.6	23.5	-	-	176.6	175.5	93.4	92.8	507.9	504.9

* : OFFICIAL RATES.

** : (PER 100).

*** : (PER 10).

NOTE: THE CENTRAL BANK OF JORDAN DETERMINES THE PARALLEL SALE

PRICE OF U.S.DOLLAR FOR COMMERCIAL BANKS AS FOLLOWS:-

5/ 8/1989(820)FILS, 2/10/1989(690)FILS

14/ 8/1989(770)FILS, 11/11/1989(685)FILS

17/ 8/1989(735)FILS, 16/12/1989(680)FILS

24/ 8/1989(705)FILS, 20/ 1/1990(675)FILS

4/ 9/1989(695)FILS.

17/ 2/1990 UNIFICATION OF EXCHANGE RATE

BY THE CENTRAL BANK .

INDEX

	page number
PRODUCTION	
45 Gross National Product.	70-71
46 Sources and Uses of Gross Domestic Product.	72
47 Agricultural Production.	73
48 Industrial Production of Principal Industries.	74-75
49 Industrial Production Index.	76-77
50 Construction Activity.	78-79
PRICES	
51 Cost of Living Index.	80-81
52 Traded Shares Price Index.	83
53 Share Price Index.	84
54 Traded Shares in Amman Financial Market.	86-87
55 Amman Wholesale Price Index.	88-89
56 Wholesale Prices of Principal Commodities in Amman.	90-91
57 Average Exchange Rates of Major Foreign Currencies (Per Unit).	92-93
Graphic Charts	
1 Money Supply.	9
2 Gold and Foreign Exchange Reserves.	13
3 Commercial Banks Deposits with C.B.J.	20
4 Total Deposits with Commercial Banks.	28
5 Outstanding Commercial Banks Credit.	32
6 Banks' Clearing.	38
7 Trade Balance.	51
8 Cost of Living Index.	82
9 Share Price Index.	85

INDEX

page number

1	Major Economic Indicators.	4-5
MONEY AND BANKING		
2	Currency Issued by Denomination.	6
3	Factors Affecting Currency with the public.	7
4	Money Supply.	8
5	Factors Affecting Money Supply.	10
6	Reserve Money.	11
7	Gold and Foreign Exchange Reserves.	12
8	Assets and Liabilities of the Central Bank of Jordan.	14-17
9	Factors Affecting Reserve Money.	18
10	Commercial Banks Deposits with Central Bank of Jordan.	19
11	Consolidated Balance Sheet of the Commercial Banks.	21
12	Monetary Survey of the Banking System.	22
13	Consolidated Balance Sheet of the Specialized Credit Institutions.	23
14	Consolidated Balance Sheet of other Financial Corporations.	24
15	Consolidated Balance Sheet of the Financial System.	25
16	Total Deposits with Commercial Banks.	26-27
17	Deposits with Commercial Banks in Foreign Currencies.	29
18	Term Structure of Deposit Rates.	30
19	Sectorial Distribution of Outstanding Commercial Banks Credit.	31
20	Total Credit by Credit Institutions.	33
21	Syndicated loans and Corporate Bonds.	34
22	Term Structure of Lending Rates.	35
23	Loans Movement of Specialized Credit Institutions.	36
24	Banks' Clearing.	37
PUBLIC FINANCE		
25	Central Government Domestic Revenues.	39
26	External Revenues of Central Government.	40
27	Government Expenditures.	41
28	Summary of Central Government Budget.	42-43
29	Economic Classification of Government Expenditures.	44
30	Internal Public Debt.	45
31	External Public Debt.	46
EXTERNAL TRADE AND BALANCE OF PAYMENTS		
32	Activity in Aqaba Port.	47
33	Main Items of the Balance of Payments.	48-49
34	Current Account.	50
35	External Trade by Economic Functions.	52-53
36	Geographical Distribution of External Trade.	54-55
37	Domestic Exports by Commodity According to SITC.	56-57
38	Imports by Commodity According to SITC.	58-59
39	Domestic Exports to APMC According to SITC.	60-61
40	Imports From APMC According to SITC.	62-63
41	Indices of Unit Price and Unit Volume of Exports - Imports.	64-65
42	Arrivals and Departures by Nationality.	66-67
43	Foreign Exchange Permits Distributed by Area.	68
44	Foreign Exchange Permits Issued of Invisible Trade and Capital Transfers.	69

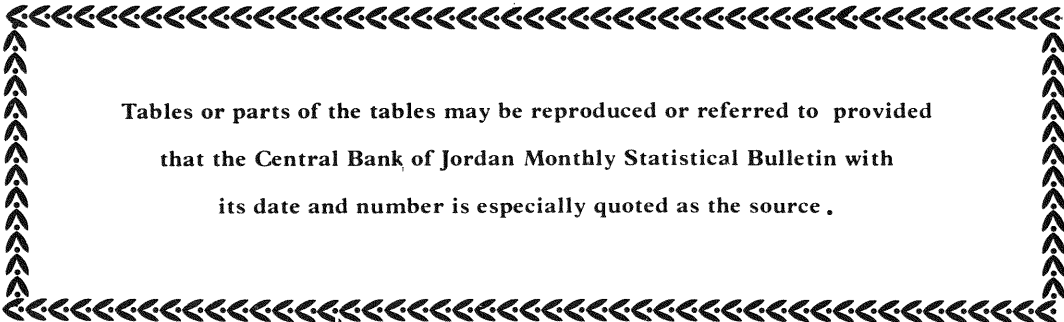

**Tables or parts of the tables may be reproduced or referred to provided
that the Central Bank of Jordan Monthly Statistical Bulletin with
its date and number is especially quoted as the source .**



CENTRAL BANK OF JORDAN

Monthly Statistical Bulletin